ΣΗΜΕΙΩΜΑΤΑΡΙΟ

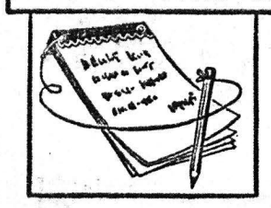

ΚΑΙ ΠΑΛΙ περὶ εὐτυχίας ὁ λόγος. Δελτίον τῆς Ἐθνικῆς Τραπέζης τοῦ Καναδᾶ γράφει μεταξὺ ἄλλων:

«Ποτὲ δὲν εἴμαστε μόνοι μας στὴ ζωή. Ζοῦμε μέσα στὴν οἰκογένεια, στὸ γραφεῖο, στὸ ἐργοστάσιο, σὲ ὁμάδες καὶ μὲ ὑποχρεώσεις. Δὲν μποροῦμε νὰ εἴμαστε εὐχαριστημένοι μόνο μὲ τὸ νὰ διατηροῦμε τὸν ἑαυτό μας. Μιὰ μηχανὴ ποὺ δὲν μπορεῖ νὰ κάνη τίποτε ἄλλο ἀπὸ τὸ νὰ κινεῖται δὲν ἔχει καμμιὰ ἀξία. Ἡ συμμετοχὴ καὶ ἡ συμβολὴ στοὺς διάφορους τομεῖς εἶναι βασικὴ γιὰ τὴν πραγματοποίηση τῆς εὐτυχίας.

Ὁ Δρ Ν. Β. Πήλ, δίνει τὴν παρακάτω συνταγὴ στὸ ὀξιόλογο καὶ μπεστ—σέλλερ ἔργο του «Ἡ δύναμις τῆς θετικῆς σκέψεως. ὁ δρόμος τῆς εὐτυχίας»: Ἀπαλλάξτε τὴν καρδιὰ σας ἀπὸ τὸ μίσος καὶ τὸ μυαλὸ σας ἀπὸ τὶς ἀνησυχίες. Ζῆστε ἁπλᾶ, νὰ εἶσθε ἀλιγαρκεῖς καὶ νὰ δίνετε πολλά. Γεμίστε τὴ ζωὴ σας μὲ ἀγάπη. Σκεφτῆστε ἀκτινοβολία. Ξεχάστε τὸν ἑαυτό σας, σκεφτεῖτε τοὺς ἄλλους. Κάντε αὐτὸ ποὺ θὰ θέλατε νὰ κάνουν οἱ ἄλλοι γιὰ σᾶς. Πρόσταθεῖστε νὰ ζήσετε ἕτσι γιὰ μιὰ ἑβδομάδα καὶ θὰ ἐκπλαγῆτε». Ἡ φιλαυτία — τὸ ναρκισιστικὸ στάδιο τῆς ζωῆς — εἶναι τραγική. Ἐμποδίζει τὴν προσαρμογή μας στὶς κοινωνικὲς σχέσεις. Ἡ ὁλαζονία μας ἐμποδίζει τὴν ἐντίμηση καὶ τὸν θαυμασμὸ ποὺ θὰ μποροῦσαν οἱ ἄλλοι νὰ αἰσθάνονται γιὰ μᾶς. Αὐτοὶ ποὺ ἀσχολοῦνται μόνο μὲ τὸν ἑαυτό τους μᾶς θυμίζουν τὴν μυῖγα τοῦ Αἰσώπου. Κάθησε πάνω στὸν ἄξονα τοῦ τροχοῦ μιᾶς ἅμαξας καὶ εἶπε: «Πόσο σκόνη σηκώνω»!

⁂

ΔΕΝ μποροῦμε ν' ἀγοράσουμε ἕνα εἰσιτήριο γιὰ τὴν εὐτυχία. Εἶναι ὁ στόχος ποὺ θὰ φτάσουμε μόνο ὅταν χαράξουμε ἕνα δρόμο καὶ τὸν ἀκολουθήσουμε. Γιὰ νὰ πετύχουμε ὁτιδήποτε καλό — καὶ σ' αὐτὸ περιλαμβάνεται καὶ ἡ εὐτυχία — πρέπει νὰ δουλέψουμε καὶ νὰ κουραστοῦμε. Τὸ χαρακτηριστικὸ τοῦ νικητῆ εἶναι νὰ μπορέση νὰ μπῆ μαζὶ μὲ τὸν Εὐθρίονα, στὸν Φάουστ τοῦ Γκαῖτε: «Γιὰ μένα μισητὴ εἶναι ἡ λεία ποὺ ἀπεκτιέται μὲ εὐκολία». Ἡ προϋπόθεσις γιὰ τὴν κατάκτηση τῆς εὐτυχίας στὴ ζωή — κοινωνική, ἐπαγγελματική, ἐμπορική— εἶναι τὸ ἀντίθετο τῆς ὀδράνειας καὶ ἔχει πολὺ λίγη σχέση μὲ τὴν τύχη. Ἀπαιτεῖ κατευθύνσεις καὶ προσπάθεια. Τὰ πράγματα ποὺ μᾶς βοηθοῦν νὰ γίνουμε εὐτυχισμένοι ὅπως ἡ ὑγεία, ἡ εὐμάρεια, ἡ τιμὴ καὶ ἡ ἐπαγγελματικὴ ἐπιτυχία εἶναι, ἀπὸ μόνα τους, οὐδέτερα. Εἶναι καλὰ ἢ κακὰ ἀνάλογα μὲ τὸ πῶς τὰ χρησιμοποιοῦμε. Ἂν κάποιος δὲν ξέρει νὰ τὰ χρησιμοποιήση, εἶναι καλύτερα νὰ μὴν τὰ ἔχη. Ἂν δὲν μπορέση νὰ τὰ χρησιμοποιήση καλά, μαραίνονται καὶ πεθαίνουν.

⁂

ΜΙΑ προσεκτικὴ ματιὰ στὸ περιβάλλον μας θὰ μᾶς δώση τὴν εὐκαιρία νὰ διαπιστώσουμε ὅτι πολλὰ ἀπὸ τὰ πράγματα ποὺ θεωροῦμε ἀπαραίτητα καὶ ὑποβαλλόμαστε σὲ τόσες θυσίες γιὰ νὰ τὰ ἀποκτήσουμε ἢ νὰ τὰ διατηρήσουμε, δὲν ἔχουν στὴν πραγματικότητα τὴ σημασία ποὺ τοὺς δίνουμε, μιὰ καὶ τόσοι ἄλλοι ζοῦν ἀπόλυτα ἱκανοποιημένοι καὶ χωρὶς αὐτά. Στὴν κορυφὴ τῆς κοινωνικῆς πυραμίδας ὑπάρχουν σχετικὰ λίγες περίπτωσες θέσεις ποὺ ἐλκύουν, σὰν μαγνήτης, τὴν προσοχὴ ἢ καὶ προκαλοῦν τὴ ζήλεια ὡρισμένων ἀπὸ ἐκείνους ποὺ ζοῦν σὲ χαμηλότερα ἐπίπεδα, γιατὶ θαμπωμένοι ἀπὸ τὴ συμβατικὴ ἢ φαινομενικὴ αἴγλη τῶν ὑψωμάτων, νομίζουν ὅτι ἡ ψεύτικη λάμψη τους εἶναι ἐκείνη ποὺ χαρίζει τὴν εὐτυχία. Ὅμως, ἂν κοιτάξουμε καλύτερα θὰ δοῦμε ὅτι ἡ κατάκτηση τῆς εὐτυχίας εἶναι πιὸ εὔκολη στὴν πλατειά, ἄνετη βάση τῆς κοινωνικῆς πυραμίδας παρὰ στὴ στενὴ κορυφή της.

Ο ΣΥΜΠΟΛΙΤΗΣ

ΗΜΕΡΟΝΥΚΤΙΑ

ΠΑΡΑΣΚΕΥΗ

30

ΣΕΠΤΕΜΒΡΙΟΥ

Παρῆλθον 273 ἡμέραι
Ὑπολείπονται 92
Σελήνη 17 ἡμερῶν
Ἀνατολὴ 6.19΄
Δύσις 6.11΄
Γρηγορίου Ἀρμενίας,
Μαρξονίου μάρτυρες

Η ΗΜΕΡΑ ΤΩΝ ΠΑΤΡΩΝ
— ο —
Ἰδιοκτήτης
ΑΝΝΑ ΧΡ. ΡΙΖΟΠΟΥΛΟΥ
Βησσαρίωνος 4, Ἀθῆναι
— ο —
Ἐκδότης—Διευθυντής
ΧΡΙΣΤΟΣ Α. ΡΙΖΟΠΟΥΛΟΣ
Τσαμαδοῦ 47
— ο —
Ἀρχισυντάκτης
ΝΙΚΟΣ ΠΟΛΙΤΗΣ
Φιλοποίμενος 18
— ο —
Προϊστάμενος
Γραφείων—Τυπογραφείων
ΧΡΙΣΤΟΣ ΑΘΑΝΑΣΙΟΥ
Φιλικῶν 2

Χρονικὸν

30η ΣΕΠΤΕΜΒΡΙΟΥ

1915. Ἰσχυραὶ δυνάμεις τῆς Ἀντάντ φθάνουν διὰ μεταγωγικῶν εἰς τὸν λιμένα τῆς Θεσσαλονίκης καὶ ἀποβιβάζονται πρὸς βοήθειαν τῆς Σερβίας ἀπειλουμένης ὑπὸ τῶν Κεντρικῶν Αὐτοκρατορειῶν καὶ τῆς Βουλγαρίας.

Ο ΑΓΙΟΣ ΤΗΣ ΗΜΕΡΑΣ

ΓΡΗΓΟΡΙΟΥ ΕΠΙΣΚΟΠΟΥ ΑΡΜΕΝΙΑΣ.

Ὁ μέγας οὗτος τῆς Ἀρμενίας φωστὴρ ἤκμασεν ἐπὶ τοῦ Διοκλητιανοῦ (284—304), υἱὸς τοῦ βασιλέως Ἀνὰκ καὶ συγγενοῦς τοῦ βασιλέως τῆς Ἀρμενίας. Ἐν Καισαρείᾳ τὴν χριστιανικὴν πίστιν διδαχθεὶς καὶ ὑπὸ Λεοντίου τοῦ Ἀρχιεπισκόπου Καισαρείας ἐπίσκοπος χειροτονηθεὶς ἐκαθάρισεν τὴν Ἀρμενίαν τῆς εἰδωλολατρικῆς δεισιδαιμονίας. Συλληφθεὶς ὑπὸ τοῦ ἄρχοντος τῆς χώρας Τηριδάτου ὑπεβλήθη εἰς φρικώδη βασανιστήρια καὶ ἐξωρίσθη εἰς Ἀραράτ ὅπου ἐπὶ πολλὰ ἔτη κακοπαθήσας ἐπέστρεψεν εἰς Ἀρμενίαν καὶ προσείλκυσεν εἰς τὸν Χριστὸν καὶ αὐτὸν τὸν Τηριδάτην. Εἰς βαθὺ δὲ γῆρας ἐλθὼν καὶ χειροτονήσας τὸν υἱόν του Ἀρωστάκην (ἢ Ἀριστάκην) ἀρχιεπίσκοπον τῆς Ἀρμενίας πρὸς Κύριον ἐξεδήμησε.

—Μὰ ἐδῶ τὸ «συστατικὸ γράμμα» λέει ὅτι ἀπελύθης, δὲν ἔφυγες μόνη σου...
—Ἔτσι ἔχετε τὴν εὐκαιρία νὰ μὲ προσλάβετε!

ΤΟ ΣΤΑΥΡΟΛΕΞΟ

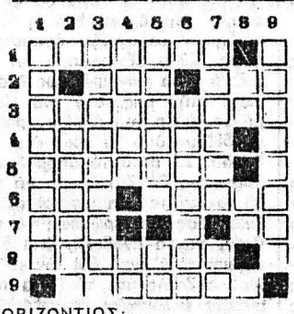

ΟΡΙΖΟΝΤΙΩΣ:

1. Εἶναι καὶ τὸ τίλιο, ἕνα, ἰδίως στὴ Γαλλία.
2. Γνωστὸς συγγραφεὺς —Ποταμὸς καὶ νομὸς τῆς Γαλλίας (ἀντιστρ.).
3. Πωλοῦνται εἰς τὰ χαρτοπωλεῖα (γεν.).
4. Ἕνας ἀπὸ τοὺς μεγαλυτέρους ποταμοὺς τοῦ κόσμου (ἑνάρθρως).
5. Νουθετῶ, συμβουλεύω ἐπιτιμητικῶς.
6. Προτιθέμενον, πολλαπλασιάζει — Νῆσος τῆς Ἀδριατικῆς.
7. Κατέλαβε τὴν 4ην θέσιν εἰς τὸ πρωτάθλημα — Ἄρθρον.
8. Ἱερὸν σύμβολον.
9. Μία ἐφημερίς κελλονή.

ΚΑΘΕΤΩΣ:

1. Ὡς μάρτυρες θεωροῦνται, συνήθως, ἀξιόπιστοι (αἰτ.).
2. Χρηστά, τίμια.
3. Ἐπίπονοι διὰ τὴν θεραπείαν παθήσεις (αἰτ.).
4. Πλούσια εἰς φώσφορον τροφὴ (πλ.θ) — Πρόθεσις πρὸ φωνήεντος ψιλομένου.
5. Νόσος ποὺ προσβάλλει κυρίως τὰ ἱπποειδῆ (ἐνάρθρως) — Αἰγυπτιακὴ θεότης.
6. Ἀρχηγὸς αἱρέσεως, ἡ ὁποία δὲν ἀνεγνώριζε τὰ μυστήρια τῆς ὀρθοδοξίας, καὶ τὸν ὁποῖον κατεδίωξεν ὁ Μέγας Κωνσταντῖνος.
7. Ἔτσι εἶναι μοιρασμένος ὁ ἐπίγειος πλοῦτος (ἐπίρ.) —Νότα.
8. Μιθολογικὴ ἡρωΐς — Πρέπει νὰ εἶναι φρέσκο, διὰ νὰ εἶναι ὠφέλιμα.
9. Ὑπάρχουν εἰς δύο μόνον κράτη, Γαλλίαν καὶ Ἑλβετίαν.

Η ΛΥΣΙΣ εἰς τὴν 7ην σελίδα

ΕΡΩΤΗΣΕΙΣ

1. Πῶς ἔλεγαν τὴν γυναῖκα τοῦ Σωκράτη;
2. Ποιὸς ἦταν ὁ δάσκαλος τοῦ Μεγάλου Ἀλεξάνδρου;
3. Ποῦ βρίσκεται τὸ ὄρος Ἄτλας;

Η ΛΥΣΙΣ εἰς τὴν 7ην σελίδα

ΠΡΟΒΛΗΜΑ

Εἰς μίαν ξεξίωσιν ὅλοι οἱ παριστάμενοι ἀντήλλαξαν μεταξὺ των χειραψίας. Συνολικῶς ἀντηλλάγη σαν 1.225 χειραψίαι. Πόσοι ἦσαν εἰς τὴν ξεξίωσιν;

ΑΠΑΝΤΗΣΕΙΣ εἰς τὴν 7ην σελ

Φιλοσοφία

—Τὸ τρυφερὸ ξεντράκι ποὺ λυγάει στὴ βύελλα, νικάει ἀφοῦ ὑποχωρεῖ.

ΝΤΙΝΤΕΡΟ

Χιοῦμορ

Ἡ Μαίρη ποὺ ἐργάζεται σὰν ὑπηρέτρια, ἀπέρησε ὅταν εἶδε ὅτι ἡ κυρία της ἀπέκτησε γούνινο παλτό.

—Πῶς τὰ καταφέρατε, κυρία;

—Τὸ μόνο ποὺ χρειάστηκε ἦταν νὰ ψαρέψω ἕναν ἄντρα μὲ 20.000 δραχμές!

Μετὰ ἀπὸ ἕξη μῆνες ἡ ὑπηρέτρια εἶχε ἀποκτήσει καὶ ἐκείνη γούνινο παλτό.

—Βλέπω ὅτι βρῆκες ἄντρα μὲ 20.000 δρχ. εἶπε ἡ κυρία.

—Ὄχι, κυρία. Βρῆκα 20 ἄντρες μὲ 1.000 δραχμές!....

ὁ Στίχος

ΚΡΙΝΑΚΙΑ ΤΟΥ ΑΓΡΟΥ

Ἀπ' τὰ κρινάκια τοῦ ἀγροῦ π' (ἀγγίξουν σκορπισμένα,
σὲ μέρες φθινοπωρινές, σὲ μέρες (θλιβερές,
Σοῦ μάζεψ' ὁ ἀδελφούλα μου, σοῦ (στέρνω ἕνα—ἕνα
μπλάδο μπουκέτο στολισμοῦ, μὲ (λύπες καὶ χαρές.
Δὲν εἶναι ὑπερήφανα σὰν τὰ χιο- (νάτα κρίνα,
κι' οὔτε καμμιὰ ξεχωριστή, ποὺ (ἔχουν ζωγραφιά.
Εἶναι ἁπλᾶ σὰν τὴ ζωή, καὶ πάν (αὐτή, καὶ κεῖνα,
τοῦ πόνου τὸ ξεχείλισμα, σὲ τρα- (γουδιοῦ ὀμορφιά.

ΣΤΕΦΑΝΙΑ ΚΑΛΟΥ

Ἐπιπλα
ΠΑΝΤΟΣ ΤΥΠΟΥ ΚΑΙ ΡΥΘΜΟΥ
ΑΝΔΡΕΟΥ ΚΑΤΡΙΒΕΣΗ
ΓΚΡΕΚΑ
Ἐκθεσις:
ΓΟΥΝΑΡΗ 131-ΝΟΣΟΚΟΜΕΙΟΥ
ΤΗΛΕΦ. 320-480
Ἐργαστήρια:
ΠΛΑΤΕΙΑ ΟΜΟΝΟΙΑΣ 25

STRONGER
ΡΑΦΙΑ ΡΥΘΜΙΖΟΜΕΝΟΥ ΣΥΣΤΗΜΑΤΟΣ
ΠΑΓΚΟΙ, ΤΑΜΕΙΑ, ΓΟΝΔΟΛΕΣ, ΒΙΤΡΙΝΕΣ, ΒΙΒΛΙΟΘΗΚΕΣ, ΓΕΝΙΚΟΙ ΕΞΟΠΛΙΣΜΟΙ ΚΑΤΑΣΤΗΜΑΤΩΝ
Γ. ΑΒΡΑΝΤΙΝΗΣ
ΡΗΓΑ ΦΕΡΑΙΟΥ 56 (ΠΛΗΣΙΟΝ ΠΛΑΤΕΙΑΣ ΟΛΓΑΣ), ΤΗΛ.: 220-269, ΠΑΤΡΑΙ

ΕΚΘΕΣΙΣ
ΓΟΥΝΑΡΙΚΩΝ
ΔΗΜΗΤΡΙΟΥ ΚΑΠΡΑΛΟΥ
ΚΟΛΟΚΟΤΡΩΝΗ 11, ΤΗΛ. 223-333 — ΠΑΤΡΑΙ
★
Παλτὰ ὅλα τὰ εἴδη ζακέτες τρουνακάρ, κάπες, γιακάδες, γαρνιτοῦρες
ΤΙΜΕΣ ΑΣΥΝΑΓΩΝΙΣΤΕΣ
Ὅλα τὰ γουναρικά εἶναι παραγωγῆς τοῦ ἐργοστασίου μας
ΣΑΣ ΣΥΜΦΕΡΕΙ ΝΑ ΜΑΣ ΕΠΙΣΚΕΦΘΗΤΕ ΕΚΘΕΣΙΣ ΓΟΥΝΑΡΙΚΩΝ
ΔΗΜ. ΚΑΠΡΑΛΟΥ
ΚΟΛΟΚΟΤΡΩΝΗ 11, ΤΗΛ. 223-333 — ΠΑΤΡΑΙ

ΦΩΤΟ-ΑΝΤΙΓΡΑΦΑ
"Ο ΛΕΥΤΕΡΗΣ"
ΖΑΚΥΝΘΗ 22
ΤΗΛ. 270-845

ΞΥΛΕΙΑ
ΕΓΧΩΡΙΑ—ΕΥΡΩΠΑΪΚΗ ΟΙΚΟΔΟΜΩΝ ΚΑΙ ΕΠΙΠΛΩΝ, ΠΕΥΚΗ, ΕΛΑΤΗ, ΟΞΥΑ, ΚΑΡΥΔΙΑ ΚΛΠ. ΣΕ ΟΛΕΣ ΤΙΣ ΓΝΩΣΤΕΣ ΔΙΑΣΤΑΣΕΙΣ ΤΗΣ ΑΡΕΣΚΕΙΑΣ ΣΑΣ, ΚΑΤΟΠΙΝ ΠΑΡΑΓΓΕΛΙΑΣ.
ΠΑΡΑΓΩΓΗ ΤΟΥ ΕΙΣ ΚΑΤΩ ΑΧΑΪΑ ΝΕΟΥ ΣΥΓΧΡΟΝΟΥ ΕΡΓΟΣΤΑΣΙΟΥ ΜΑΣ—ΤΙΜΑΙ ΛΟΓΙΚΑΙ.
ΕΠΑΜ. Γ. ΚΙΑΦΑΣ
ΕΡΓΟΣΤΑΣΙΟΝ ΕΙΣ Κ. ΑΧΑΪΑ ΤΗΛ. 0693)22244 & 23084
ΑΠΟΘΗΚΗ ΠΑΤΡΩΝ, ΣΑΧΤΟΥΡΗ 29 ΤΗΛ. 324-734

ΑΓΓΛΙΚΑ
ΣΤΑ ΦΡΟΝΤΙΣΤΗΡΙΑ
"ΟΜΗΡΟΣ"
ΚΕΝΤΡΙΚΟΝ ΠΑΤΡΩΝ: Ἑρμοῦ & Ρήγα Φεραίου-Τηλ.272-881
ΠΑΡΑΡΤΗΜΑ ΜΕΣΟΛΟΓΓΙΟΥ: Πλατεῖα Κέννεντυ • » 28-236
Διευθυντής: Δ. ΠΑΠΑΝΙΚΟΛΑΟΥ
* Διδάσκουμε καὶ τὰ βιβλία Γυμνασίου-Λυκείου.
* Ἄριστο καὶ πεπειραμένο διδακτικὸ προσωπικό.
* Ὅλες μας οἱ αἴθουσες διαθέτουν θέρμανσι.
* Προπαρασκευάζουμε τοὺς μαθητάς μας καὶ τοὺς ἐφοδιάζουμε μὲ αἰτήσεις γιὰ τὰ Ἀγγλικὰ Πτυχία PITMAN, CAMBRIDGE, MICHIGAN (LOWER-PROFICIENCY).
ΠΛΗΡΟΦΟΡΙΑΙ ΚΑΘΗΜΕΡΙΝΩΣ 9-12 ΚΑΙ 6-9
ΓΚΡΕΚΑ

ΙΑΤΡΟΙ - ΚΛΙΝΙΚΑΙ

ΛΕΙΒΑΔΑΣ Θ. ΠΑΝΑΓΙΩΤΗΣ
ΙΑΤΡΟΣ
Διεύθυνσις Ἰατρείου Κορίνθου 227, 1ος ὄροφος, τηλ. Ἰατρείου 224-284, τηλ. οἰκίας 222-316. Δέχεται 5—9 μ.μ. πλὴν Σαββάτου.

ΣΤΑΥΡΟΣ ΓΟΒΔΕΛΑΣ
Ἰατρὸς
ΑΔΑΜΑΝΤΙΑ ΓΟΒΔΕΛΑ
Ὀδοντίατρος
δέχονται εἰς τὰ Ἰατρεῖα των ὁδὸς Παπαφλέσσα 21, τηλ. 320-475 καὶ 320-345.

ΧΡΗΣΤΟΣ ΚΑΖΑΝΤΖΗΣ
ΕΙΔΙΚΟΣ ΚΑΡΔΙΟΛΟΓΟΣ
Δέχεται εἰς τὸ Ἰατρεῖον του, Ἁγίου Νικολάου 53, 2ος ὄροφος) ἀπὸ 9—1 καὶ ἀπὸ 5.30—8 τηλ. 273-702.

ΠΑΝΑΓΙΩΤΗΣ ΕΥΣ. ΠΟΛΙΤΗΣ
Παιδίατρος
Δέχεται εἰς τὸ Ἰατρεῖον του, Κορίνθου 275, ἐπὶ συνεντεύξει (ραντεβοῦ) καθημερινῶς, ἐκτὸς ἀπογεύματος Τετάρτης καὶ Σαββάτου τηλ. 272-877.

ΙΩΑΝΝΗΣ ΠΑΠΑΔΟΠΟΥΛΟΣ
Ἰατρὸς Μικροβιολόγος
ΜΕΛΑΝΙΑ ΚΩΝΣΤΑΝΤΙΝΙΔΟΥ—ΠΑΠΑΔΟΠΟΥΛΟΥ, Ειδική Παθολόγος, δέχονται εἰς τὰ Ἰατρεῖα των ὁδὸς Κορίνθου 301—303 καὶ Παντανάσσης τηλ. 275-836 καὶ 278-019

ΠΑΝ. ΚΟΣΙΩΝΗΣ
Ὀφθαλμίατρος
Δέχεται εἰς τὸ Ἰατρεῖον του (πλατ. Γεωργίου ἀριθ. 6, 2ος ὄροφος) καθημερινὸς ὥρας 9—1 μ.μ. καὶ 5—8 μ.μ., ἐκτὸς Σαββάτου ἀπογεύματος.

ΚΩΝ. ΟΙΚΟΝΟΜΟΠΟΥΛΟΣ
ΟΦΘΑΛΜΙΑΤΡΟΣ
Δέχεται καθ' ἑκάστην ἐπὶ τῆς ὁδοῦ Κανάρη 5, τηλ. 323—747 ἐκτὸς ἀπογεύματος Τετάρτης καὶ Σαββάτου.

Dr **Κ. Π. ΠΑΝΑΓΟΠΟΥΛΟΣ**
Παιδίατρος
Διδάκτωρ Πανεπιστημίου MONTPELLIER. Δέχεται μὲ ραντεβοῦ Ρήγα Φεραίου 50, ἐκτὸς ἀπὸ τὰ ἀπογεύματα τῆς Πέμπτης καὶ τοῦ Σαββάτου, τηλ. 278-415.

ΓΙΑΝΝΟΥΛΗΣ ΣΠΥΡΙΔΩΝ
ΙΑΤΡΟΣ
ΑΚΤΙΝΟΛΟΓΟΣ — ΡΑΔΙΟΛΟΓΟΣ
Δέχεται καθημερινῶς πλὴν Σαββάτου ἀπὸ τὶς 8—1.30 μ.μ. τὰ δὲ ἀπογεύματα ἀπὸ τὶς 5.30—8.30 μ.μ. Κανάκαρη 149 (ὀπισθεν πλατείας Γεωργίου), τηλέφ. 273-584, Πάτραι.

ΚΩΝ. ΣΤ. ΣΠΗΛΙΟΠΟΥΛΟΣ
ΧΕΙΡΟΥΡΓΟΣ ΟΦΘΑΛΜΙΑΤΡΟΣ
Δέχεται εἰς τὸ Ἰατρεῖον του Βότση 42, Α' ὄροφος καθ' ἑκάστην 9—1 καὶ 5—8 ἐκτὸς ἀπογεύματος Σαββάτου καὶ ἐπὶ συνεντεύξει, τηλ. Ἰατρείου 277-800 οἰκίας 279-476.

ΝΙΚΗ ΜΗΤΡΟΠΟΥΛΟΥ — ΒΑΣΙΛΕΙΑΔΟΥ
Χειρουργὸς — Ὀδοντίατρος
Ἐπανελθοῦσα ἐκ τοῦ ἐπιστημονικοῦ ταξιδίου της δέχεται ὡς καὶ πρότερον εἰς τὸ Ἰατρεῖον της Κορίνθου — Παντανάσσης 50, τηλ. 274-124 καὶ 274-123.

ΓΕΩΡΓΙΟΣ Α. ΚΑΤΗΣ
ΙΑΤΡΟΣ - ΕΙΔΙΚΟΣ ΠΑΘΟΛΟΓΟΣ
Τέως Ἰατρὸς πανεπιστημιακῆς παθολογικῆς κλινικῆς Ἱπποκρατείου Νοσοκομείου Ἀθηνῶν. Ὧραι ἐπισκέψεων 11.30΄ π.μ. ἕως 1.30 μ.μ. καὶ 5.30—8.30 μ.μ. πλατεῖα Γεωργίου Α΄ ἀρ.θ. 40 (ἄνω μέρος). Τηλ. 272-060.

Dr **ΙΩΑΝ. ΠΑΝΑΓΟΠΟΥΛΟΣ**
Χειρουργὸς — Μαιευτὴρ
Γυναικολόγος διδάκτωρ Πανεπιστημίου MONTPELLIER Γαλλίας, εἰδικευθεὶς εἰς Πανεπιστημιακὴν κλινικὴν Ἑλβετίας ἐπὶ πενταετίαν ὡς ASSISTANT δέχεται εἰς τὸ Ἰατρεῖον του καθ' ἑκάστην 10—1 π.μ. καὶ 5—8 μ.μ. καὶ ἐπὶ συνεντεύξει, ἐπὶ τῆς ὁδοῦ Ἀράτου 14 6΄, τηλ. 273-263 καὶ τηλ. οἰκίας 270-152.

ΚΩΝ. Χ. ΓΑΛΑΡΙΩΤΗΣ
ΕΙΔΙΚΟΣ ΠΝΕΥΜΟΝΟΛΟΓΟΣ — ΠΑΘΟΛΟΓΟΣ
Διδάκτωρ τῆς Ἰατρικῆς Σχολῆς τοῦ Πανεπιστημίου Ἀθηνῶν, δέχεται εἰς τὸ ἐπὶ τῆς ὁδοῦ Γερακωστοπούλου — Κανακάρη 143, τηλέφ. 271-322, Ἰατρεῖον του καὶ οἰκίας: 220-291. Δι' ἀναπνευστικὸν βρογχολογικὸν καὶ ἀλλεργιτικὸν ἔλεγχον τῶν πνευμόνων ἐπὶ συνεντεύξει, τηλ. 222-161.

Dr **Κ. Ι. ΑΝΤΩΝΑΚΟΠΟΥΛΟΣ**
ΧΕΙΡΟΥΡΓΟΣ
ΩΤΟ—ΡΙΝΟ—ΛΑΡΥΓΓΟΛΟΓΟΣ
INSTITUTE LARYNGOLOGY—OTOLOGY OF LONDON
Τ. Ἐπιμελητὴς Νοσοκομείου Παίδων «Ἀγλαΐας Κυριακοῦ». Διευθυντὴς Νοσοκομείου Παίδων Πατρῶν. Δέχεται: 12—1 καὶ 5.30—7.30 μ.μ. Ἰατρεῖον: Μαιζῶνος 47 (1ος ὄροφος), τηλ. 223-920 καὶ οἰκίας: 223-950.

ΑΝΔΡΕΑΣ Γ. ΣΚΑΝΑΒΗΣ
ΕΙΔΙΚΟΣ ΚΑΡΔΙΟΛΟΓΟΣ — ΠΑΘΟΛΟΓΟΣ
Εἰδικευθεὶς ἐπὶ τετραετίαν εἰς Ἀγγλίαν (παθολογικὴ κλινικὴ τῆς Ἰατρικῆς Σχολῆς τοῦ Πανεπιστημίου τοῦ MANCHESTER καὶ καρδιολογικὴ κλινικὴ τῆς Ἰατρικῆς Σχολῆς τοῦ Πανεπιστημίου τοῦ CARDIFF), ἐγκατασταθεὶς μονίμως εἰς Πάτρας, δέχεται εἰς τὸ Ἰατρεῖον του, Ἀράτου 17-19 (πλατεῖα Ὄλγας) πρωῒ 8—1, ἀπόγευμα 5—8.30, πλὴν Σαββάτου, τηλ. ἰατρείου καὶ οἰκίας 220-520.

ΝΙΚ. Γ. ΚΑΛΟΓΕΡΟΠΟΥΛΟΣ
ΙΑΤΡΟΣ ΜΙΚΡΟΒΙΟΛΟΓΟΣ
Ἐργαστήριον Μικροβιολογίας — Βιοχημείας, Αἱματολογίας — Παρασιτολογίας, Ἀγ. Νικολάου 53 καὶ Κορίνθου, τηλ.: 272-977 καὶ οἰκίας: 522-889.

ΑΝΤΩΝΙΟΣ ΟΔ. ΠΑΤΟΥΧΑΣ
Γυναικολόγος-Μαιευτὴρ-Χειρουργὸς
Εἰδικευθεὶς ἐπὶ 5ετίαν εἰς Ἀγγλίαν. Μαιζῶνος 38-40, τηλ. 220-595. Ὧραι ἰατρείου 5.30—8.30 μ.μ. ἐκτὸς Σαββάτου. Τὰ πρωὶ μὲ ραντεβοῦ.

ΓΕΩΡΓΙΟΣ ΣΚΟΥΡΑΣ
Ἰατρὸς
Ἐγκατασταθεὶς ἐν Πάτραις δέχεται καθ' ἑκάστην εἰς τὸ Ἰατρεῖον του Στ. Βουλγάρεως 1 (ὄπισθεν φαρμακείου, πλατεῖα Βοῦς) τηλ. 321-294 καὶ οἰκίας 322-666.

ΚΩΝΣΤ. Δ. ΛΑΤΣΗΣ
ΟΔΟΝΤΙΑΤΡΟΣ
Δέχεται εἰς τὸ Ἰατρεῖον του, Πατρέως 49 (1ος ὄροφος), καθημερινῶς ἀπὸ 8.30—1 μ.μ. καὶ 5—8.30 μ.μ., τηλ. 279-904.

ΝΙΚ. Β. ΡΑΠΤΗΣ
Παιδίατρος
Δέχεται καθ' ἑκάστην εἰς τὸ Ἰατρεῖον του, Μαιζῶνος 69 (Πλ. Ὄλγας) ἀπὸ 10—1.30΄ μ.μ. καὶ 5—8 μ.μ., τηλ: 276—661.

Dr **ΙΩΑΝΝΗΣ ΦΛΟΓΕΡΑΣ**
Ἰατρὸς Ὠτορινολαρυγγολόγος, διδάκτωρ τοῦ Πανεπιστημίου Ἀθηνῶν, δέχεται καθημερινῶς εἰς τὴν κλινικήν του Καραϊσκάκη 132 Πολυκλινικὴ «ΙΠΠΟΚΡΑΤΗΣ», 3ος ὄροφος, τηλέφωνον Ἰατρείου 273-688, τηλέφωνα ἀσθενῶν 275-201 καὶ 275-202.

Dr **ΧΡ. ΟΙΚΟΝΟΜΟΠΟΥΛΟΣ**
Κυτταρολόγος - Παθολογοανατόμος
Διευθυντὴς Ἐργαστηρίου Νοσοκομείου Πατρῶν PAP—TEST. Προσδιορισμὸς Ὠορρηξίας. Πλ. Γεωργίου 11 καὶ Μαιζῶνος, τηλ. 272—972.

ΣΠΥΡΟΣ ΧΡΥΣΑΝΘΑΚΗΣ
Ὠτορινολαρυγγολόγος
Δέχεται εἰς τὴν κλινικήν του Κολοκοτρώνη 52—Κανάκαρη (6ος ὄροφος, κτίριον Ἰατροῦ Πούντζα) τηλ. 273-665.

ΣΑΚΗΣ ΚΟΥΚΟΥΛΑΚΗΣ
ΙΑΤΡΟΣ
M.B., B.CH. & D.S. (KASR - EL - AINI)
Παθολογικὰ - Χειρουργικὰ
Δέχεται στὸ Ἰατρεῖον του Νόμαν 50, ὧραι 5—8 μ.μ., τηλ. 425-950.

ΚΙΤΣΑΡΑΣ ΣΠΥΡΙΔΩΝ
Πνευμονολόγος - Φυματιολόγος
Δέχεται καθ' ἑκάστην 7.30—9.30 π.μ. καὶ 5—7 μ.μ. καὶ Σαββατον 7.30—9.30 π.μ. καὶ 1—3 μ.μ. Ἰατρεῖον — οἰκία πλατεῖα Ὑψηλῶν Ἀλωνίων ἀρ. 19, τηλ. 321—549 καὶ 321—065.

ΒΑΣΙΛΕΙΟΣ ΧΡ. ΤΣΟΥΝΗΣ
Εἰδικὸς Παθολόγος
Δέχεται κάθε μέρα στὸ Ἰατρεῖο του, Μαιζῶνος 69 (4ος ὄροφος), πλατεῖα Ὄλγας, ἀπὸ 12—2 καὶ 5—8.30 μ.μ., τηλ. Ἰατρείου καὶ οἰκίας: 277-784

ΚΑΣΣΑΝΔΡΑ ΛΕΟΝΤΟΣ — ΚΑΡΑΛΗ
Εἰδικὴ Καρδιολόγος
Δέχεται καθ' ἑκάστην 9—1 μ.μ. καὶ 5—8 μ.μ. (πλὴν Τετάρτης καὶ Σαββάτου). Ὁδὸς Κανάκαρη 156 καὶ Πατρέως. Τηλέφωνον 274-737.

Α. ΔΑΣΚΑΛΟΘΑΝΑΣΗΣ
Μαιευτὴρ — Χειρουργὸς
Δέχεται στὴν κλινικήν του Καραϊσκάκη 132 τηλέφωνα: 277—266 275-201, 275-202, ὧραι Ἰατρείου 6—8.30 μ.μ. πλὴν Σαββάτου καὶ πρωϊνὲς ὧρες (ἐπὶ συνεντεύξει (ραντεβοῦ).

ΠΑΝ. ΚΑΡΑΧΑΛΙΟΣ
Εἰδικὸς Παθολόγος
Τέως ἐπιμελητὴς - Διευθυντὴς Ἰατροῦ τῆς Παθολογικῆς κλινικῆς τοῦ Γεν. Κρατικοῦ Νοσοκομείου, δέχεται εἰς τὸ Ἰατρεῖον του Κορίνθου - Ἑρμοῦ 56 Α΄ ὄροφος τηλ. 277—181 (Πάτραι) καὶ 429—243 (Ρίον).

ΠΑΝ. ΓΕΡ. ΣΥΚΙΩΤΗΣ
Νευρολό