ΣΗΜΕΙΩΜΑΤΑΡΙΟ

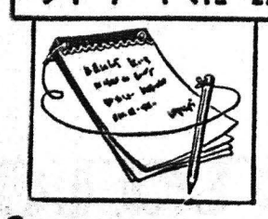

Οἱ εἰδήσεις γιὰ τὸ ραδιενεργὸ νέφος ἀπὸ τὶς κινεζικὲς πυρηνικὲς ἐκρήξεις ποὺ προοχωροῦν πρὸς τὰ νότια ἀπὸ τὸ ἐπώτερο μέρος τοῦ βορείου ἡμισφαίρου ὅπου ἔχει συγκεντρωθεῖ, δημιουργεῖ πολλὲς σκέψεις καὶ προβλήματα στὶς ἀνθρώπινες συνειδήσεις. Δὲν ὠφελεῖ καθόλου τὸ νὰ ἀκουσθοῦν διαμαρτυρίες ἐναντίον τῶν Κινέζων. Ἡ ἀντίδρασις πρέπει νὰ εἶναι βαθύτερη. Οἱ πυρηνικὲς ἐκρήξεις καὶ ἄλλα παρόμοια φαινόμενα ποὺ δημιουργεῖ ὁ ἄνθρωπος, ἀκόμη καὶ ἡ ρύπανσις τῆς ἀτμόσφαιρας, ἀποτελοῦν ἀνυπέρβλητο ἐμπόδιο στὴν δυνατότητα του νὰ ἐκλέξει «ἐκ τῶν ἔσω» τὴν ὕπαρξή του. Μέχρι πρὶν ἀπὸ μερικὲς δεκαετίες, ἡ κοινωνικὴ καὶ τεχνικὴ δραστηριότης τοῦ ἀνθρώπου εἶχε ἐποπτικὸν χαρακτῆρα. Ἀλλὸ σήμερα, τὰ περισσότερα φαινόμενα τῆς ἐποχῆς εἶναι, ὡς πρὸς τὸν τρόπο τῆς δημιουργίας τους, «ἀπαράβατα», γιὰ νὰ μεταχειρισθοῦμε τὸν ἰσχύοντα φιλοσοφικὸν ὅρο. Ἡ στατιστικὴ καὶ ἡ ἐκμετάλλευσις τῶν ἀσυνειδήτων διαθέσεων τῆς ψυχῆς ἀπὸ τὴν μιὰ πλευρὰ καὶ ἡ ἀντικατάστασις τοῦ ἀνθρώπινου ὀργανισμοῦ μὲ ἐπιστημονικὲς διαρρυθμίσεις καὶ ἡ πρόκλησις γεγονότων, ὅπως ἡ ραδιενέργεια, ποὺ δὲν συλλαμβάνονται ἀπὸ τὶς αἰσθήσεις, ἀπὸ τὴν ἄλλη, δημιουργοῦν μιὰ παγκοσμιοκράτεια ποὺ λειτουργεῖ αὐτόματα στὴν σκιὰ τῆς συνειδήσης. Ἔτσι ὁ ἄνθρωπος προσπαθεῖ πολλὲς φορὲς νὰ λύσει προβλήματα ποὺ εἶναι πέρα γιὰ πέρα διαφορετικὰ ἀπὸ ἐκεῖνα ποὺ τὸν ἀπασχολοῦν. Δημιουργοῦνται μὲ τὸν τρόπο αὐτὸν ἀναγκαιότητες ποὺ δὲν εἶναι δυνατὸν νὰ ξεφύγει παρὰ μολαταῦτα ὅταν ἀντιληφθεῖ τί ἀκριβῶς συμβαίνει. Τοῦτο σημαίνει, ὅμως ὅτι πρέπει νὰ ἐλέγξει πρῶτα τὴν συμπεριφορά του καὶ νὰ μὴν περιμένει τὴν λύση «ἐκ τῶν ἔξω» ἀλλὰ νὰ συνειδητοποιήσει τὴν εὐθύνη του στὴν ἱστορικὴ κοσμοθεωρία.

* * *

Σὲ μιὰ ἐποχὴ ποὺ ἡ ἐκπαίδευσις ἐπεκτείνεται πολὺ πέρα ἀπὸ τὰ σχολεῖα ποὺ διδάσκουν ἐγκύκλια μαθήματα, εἰ παιδαγωγικὲς ἱκανότητες γίνονται ὁλοένα καὶ περισσότερο περιζήτητες. Σήμερα ἡ ἐκπαίδευσις στὸ κάθε τί, ἀπὸ τὴν μαθητεία γιὰ τὴν εἰδίκευση χειρωνακτικῶν ἐργασιῶν μέχρι τὴν παρακολούθηση προσωπικῶν σεμιναρίων γιὰ ἕνα ζωτικὸ καὶ ἐπίκαιρο θέμα, χρειάζονται τὸν ἐκπαιδευτή, αὐτὸν ποὺ θὰ μεταλαμπαδεύσει γνώσεις καὶ πεῖρα. Ἀλλὰ γιὰ νὰ γίνει τὸ ἔργο αὐτό, ὅπως ποέπει, εἶναι ἀνάγκη γιὰ τὸν ἐκπαιδευτὴ νὰ ἔχει παιδαγωγικὲς ἱκανότητες καὶ πεποίθηση στὸν ἑαυτό του ὅτι θὰ μεταδώσει τὶς γνώσεις καὶ τὴν πεῖρα ποὺ κατέχουν. Γι' αὐτὸ καὶ ἡ παιδαγωγικὴ ἐπιστήμη γίνεται ὁλοένα καὶ πιὸ ἐκτεταμένη καὶ ὁλοένα καὶ περισσότερο ἐξειδικευμένη στὶς λεπτομέρειές της. Ἐκεῖνοι ποὺ τονίζουν ἰδιαίτερα στὴν περίπτωση αὐτὴν οἱ εἰδικοὶ εἶναι ἡ ἐπικοινωνία τοῦ ἐκπαιδευτοῦ μὲ τὸν ἐκπαιδευόμενο, τοῦ διδάσκοντα μὲ τὸν διδασκόμενο. Καὶ χρειάζονται γιὰ τὴν ἐπικοινωνία αὐτὴν γνώσεις καὶ πεῖρα ποὺ παρέχονται πολλὲς φορὲς σὲ εἰδικὰ σεμινάρια, ὥστε ὁ διδάσκων νὰ εἶναι σὲ θέση νὰ ἐπικοινωνεῖ κατὰ τρόπον ἄμεσο καὶ ἀποδοτικὸ μὲ τοὺς μαθητές του. Ἡ μεθοδολογία γιὰ νὰ κτηθοῦν τὰ ποσόνται αὐτὰ ἔφτασε στὸ σημεῖο ὥστε οἱ μαθηταὶ καὶ οἱ διδασκόμενοι νὰ μποροῦν νὰ γνωματεύουν καὶ νὰ κρίνουν τὴν ἱκανότητα τοῦ διδάσκοντα καὶ τοῦ ἐκπαιδευτὴ στὸ νὰ μεταδίδει μὲ ἄνεση καὶ δίχως πολλὰ βήματα τὶς γνώσεις του καὶ τὴν πεῖρα του στοὺς διδασκομένους. Ἡ σύγχρονη παιδαγωγικὴ ἐπιφέρει τώρα γιὰ διπλῆς κατευθύνσεως σύστημα ποὺ στρέφεται καὶ πρὸς τὸν ἐκπαιδευτὴ καὶ πρὸς τὸν ἐκπαιδευόμενο ὥστε νὰ ἐπιτυγχάνεται ὅσο τὸ δυνατὸν καλύτερα ὁ ἐπιδιωκόμενος σκοπός, ποὺ εἶναι ἡ ἀπόδοση καὶ ἀπὸ τὶς δύο κατευθύνσεις.

* * *

Ο ΦΟΒΟΣ τῆς φοιτήσεως στὸ σχολεῖο ὑποτιμᾶται συνήθως σὰν παράγοντας ποὺ διέπει τὴν ἀπόδοση στὴν τάξη. Τοῦτο ἰσχύει ἰδιαίτερα στὴν περίπτωση ποὺ εἰ ἀπαιτήσεις ποὺ ἐπιβάλλονται σ' ἕνα μαθητὴ θεωροῦνται σὰν μιὰ συνεχὴς ψυχολογικὴ πίεση. Οἱ διστακτικοὶ μαθηταὶ ἐπιτυγχάνουν συχνὰ μικρότερους βαθμοὺς ἀπὸ τοὺς συμμαθητές τους ποὺ ἔχουν μεγαλύτερη αὐτοπεποίθηση. Τοῦτο παρατηρεῖται σὲ διαγωνίσματα ποὺ μολονότι βασίζονται σὲ ὕλη ποὺ ἔχει διδαχθεῖ, διεξάγονται ἀπὸ «αὐδέτερους» ξένους. Προκαλεῖ, ὅμως ἔκπληξη τὸ νὰ ἀκούσει κανένας ὅτι γιὰ πολλὰ παιδιὰ ἡ διστακτικότητα καὶ ἡ ντροπαλιὰ στόση εἶναι πλεονέκτημα. Τὰ ντροπαλὰ παιδιὰ μὲ ὑψηλὸ βαθμὸ εὐφυΐας ἐπιτυγχάνουν περισσότερο ἀπὸ τοὺς συμμαθητές τους ποὺ ἔχουν τὸν αὐτὸ βαθμὸ εὐφυΐας καὶ ποὺ δὲν φοβοῦνται πολὺ τὸ σχολεῖο. Τὸ ἐναντίο συμβαίνει καὶ μὲ τὰ παιδιὰ ποὺ ἔχουν αὐτοπεποίθηση καὶ χαμηλὸ βαθμὸ εὐφυΐας σὲ σύγκριση μὲ τὸ ντροπαλὰ παιδιὰ μὲ τὸ ἴδιο χαμηλὸ βαθμὸ εὐφυΐας. Ἔτσι ὁ διστεγμος ἀπὸ τελεῖ κίντρο γιὰ τὰ εὐφυέστατα παιδιὰ ἐνῶ θεωρεῖται μειονέκτημα γιὰ τὰ παιδιὰ χαμηλῆς εὐφυΐας. Σχετικὰ μὲ τὶς διαπιστώσεις αὐτὲς ἔγινε μιὰ εἰδικὴ ἔρευνα γιὰ τὰ τέστ εὐφυΐας. Τὸ συμπέρασμα ἀπὸ μιὰ μεγάλη ἔρευνα ποὺ ἔγινε ἀπέδειξε ὅτι τὰ τέστ αὐτὰ ἀξιολογοῦν μονάχα τὸ 25% τῶν κριτηρίων τῶν δυνατοτήτων τῆς μάθησης τοῦ παιδιοῦ, ἐνῶ ἡ ἀνάλυση τῶν ἀπαντήσεων σὲ εἰδικὰ ἐρωτηματολόγια καὶ γραφικὲς παραστάσεις γιὰ τὸ ἄγχος καὶ τὸν φόβο ἔχουν καταλήξει σὲ συμπεράσματα ποὺ εἶναι διπλάσιας ἀκριβείας σὲ σύγκριση μὲ τὴν μέθοδο τῶν τέστ εὐφυΐας. Μιὰ ἄλλη διαπίστωση κατὰ τὶς ἔρευνες αὐτὲς εἶναι ὅτι ἡ ἔλειψη αὐτοπεποίθησης ἀποτελεῖ ἐξ ἴσου σημαντικὸ παράδειγμα στὴν ἐπιτυχία στὰ μαθηματικὰ ὅπως καὶ ὁ βαθμὸς τῆς εὐφυΐας ἐνῶ τὰ ἄλλα μαθήματα ἡ εὐφυΐα προηγεῖται. Ὁ φόβος τῆς φοιτήσεως στὸ σχολεῖο συνδέεται περισσότερο μὲ τὴν κοινωνικὴ κατάσταση τοῦ μαθητή. Παιδιὰ τῶν ἐργατῶν φοβοῦνται περισσότερο τὸ σχολεῖο ἀπὸ τὰ παιδιὰ τῆς μεσαίας τάξης. Ἕνας ἀπὸ τοὺς λόγους ποὺ προβάλλεται γιὰ τὴν κατάσταση αὐτὴ εἶναι τὸ ὅτι ἡ εὐστοχότητα καὶ τὰ ἴδια μέτρα στὴν ἀνατροφὴ προκαλοῦν τὸν φόβο καὶ τὴν ἀπροθυμία γιὰ τὸ σχολεῖο.

Ο ΣΥΜΠΟΛΙΤΗΣ

ΔΙΑΦΗΜΙΣΟΘΗΤΕ ΜΕ ΑΤΖΕΝΤΕΣ 1978

Χ. & Ι. ΚΑΓΙΑΦΑ

ΕΡΜΟΥ 14—ΠΑΤΡΑΙ

πού ἤδη ἐκυκλοφόρησαν.

Διαφημιζόμενοι μὲ τὶς ἀτζέντες Χ. & Ι. ΚΑΓΙΑΦΑ ἐξυπηρετεῖσθε, ἀλλὰ καὶ προσφέρετε χρήσιμο ΔΩΡΟ στοὺς πελάτες σας τὴν Πρωτοχρονιά.

ΤΗΛΕΦ. 276-021

ΦΩΤΟ-ΑΝΤΙΓΡΑΦΑ "Ο ΛΕΥΤΕΡΗΣ"

ΖΑΛΙΜΗ 22

ΤΗΛ. 270-845

ΗΜΕΡΟΝΥΚΤΙΑ

ΠΕΜΠΤΗ

6

ΟΚΤΩΒΡΙΟΥ

Παρῆλθον 279 ἡμέραι

Ὑπολείπονται 86

Σελήνη 23 ἡμερῶν

Ἀνατολὴ 6.25'

Δύσις 6.01

Θωμᾶ ἀποστόλου.

Ἐρωτηΐδος,

Μακαρίου μαρτύρων

Η ΗΜΕΡΑ ΤΩΝ ΠΑΤΡΩΝ

— ο —

Ἰδιοκτήτης

ΑΝΝΑ ΧΡ. ΡΙΖΟΠΟΥΛΟΥ

Βησσαρίωνος 4, Ἀθῆναι

— ο —

Ἐκδότης—Διευθυντής

ΧΡΙΣΤΟΣ Α. ΡΙΖΟΠΟΥΛΟΣ

Τσαμαδοῦ 47

— ο —

Ἀρχισυντάκτης

ΝΙΚΟΣ ΠΟΛΙΤΗΣ

Φιλοποίμενος 18

— ο —

Προϊστάμενος

Γραφείων—Τυπογραφείων

ΧΡΙΣΤΟΣ ΑΘΑΝΑΣΙΟΥ

Φιλικῶν 2

Χρονικὸν

6η ΟΚΤΩΒΡΙΟΥ

1929. Συγκροτεῖται εἰς Ἀθήνας τὸ 27ον συνέδριον εἰρήνης.

1948. Ἡ Γιουγκοσλαβία ἀγγέλλει τὴν διακοπὴν τῶν σχέσεών της μὲ τὴν Κόμινφορμ.

1955. Ὀρκίζεται ἡ πρώτη κυβέρνησις Κωνσταντίνου Καραμανλῆ μετὰ τὸν θάνατον τοῦ Ἀλεξάνδρου Παπάγου.

Ο ΑΓΙΟΣ ΤΗΣ ΗΜΕΡΑΣ

Η ΜΝΗΜΗ ΤΟΥ ΑΠΟΣΤΟΛΟΥ ΘΩΜΑ.

Ὁ Θωμᾶς ὁ λεγόμενος δίδυμος ἦτο μεταξὺ τῶν δώδεκα τοῦς ὁποίους ὁ Χριστὸς ἐξέλεξεν ἀποστόλους. Ὅταν ὁ Ἰησοῦς εἶχεν ἐμφανισθῆ μετὰ τὴν Ἀνάστασιν εἰς τοὺς δέκα μαθητάς, ὁ Θωμᾶς ὁ ὁποῖος ἀπουσίαζε δὲν ἠθέλησε νὰ πιστεύσῃ.

Μετὰ ὀκτὼ ἡμέρας ἐνεφανίσθη καὶ πάλιν ὁ Ἰησοῦς, αὐτὴν τὴν φορὰν παρόντος καὶ τοῦ Θωμᾶ, ὁ ὁποῖος ἐκυριεύθη ὑπὸ ἄκρας καταπλήξεως. Ὁ μέγας αὐτὸς ἀθλητὴς τοῦ Χριστοῦ, εὗρε τὸν διὰ λόγχης θάνατον εἰς τὰς Ἰνδίας.

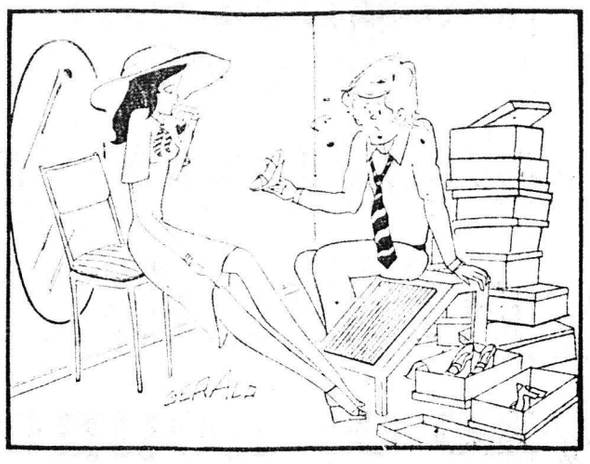

—Πάστε τα, μαντάμ, γιατί μὲ τὴν πολλὴ συζήτησι, θά... περάσῃ ἡ μόδα!

ΤΟ ΣΤΑΥΡΟΛΕΞΟ

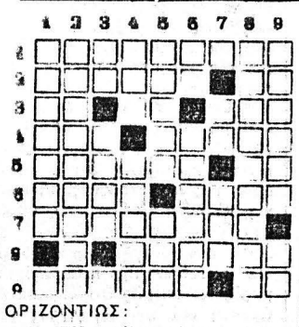

ΟΡΙΖΟΝΤΙΩΣ:

1. Εἶδος ἐλαφροῦ κωπηλάτου πλοίου τῶν ἀρχαίων Ἑλλήνων.
2. Τὸ μέρος τοῦ πλοίου, ὅπου κρέμονται αἱ λέμβοι — Ἐνέχει ἐνδοιασμόν.
3. Νότα — Πρόθεσις — Ἦτο ὑπεύθυνον διὰ τὴν μὴ τήρησιν τῆς «Συμφωνίας τῆς Βάρκιζας» (ἀρχ)
4. Σημεῖον ἀριθμητικῆς ποιότητος — Τὸ θῦμα τῆς ἀρένας (αἰτ. δημοτ.).
5. Κατὰ τὴν μυθολογίαν, ἱδρυτὴς τῆς Σαλαμῖνος — Βυζαντινὴ νότα.
6. Ὀργανισμὸς κοινῆς ὠφελείας (ἐνάρθρως) — Προσωπικὴ ἀντωνυμία. (δημοτ.).
7. Διάσημη αὐστριακῆς καταγωγῆς, ἠθοποιὸς (γεν. 1932).
8. Γυφομόρμορον (γεν.).
9. Συλλογὴ νόμων, ἐκδοθέντων ὑπὸ τοῦ Ἰουστινιανοῦ (ἀντιστρ.) —Ἀντωνυμία.

ΚΑΘΕΤΩΣ:

1. Μία τῶν προσηγοριῶν τοῦ Ἑρμοῦ.
2. Τέτοιοι τηλεγραφήματα ἔχουν πρόσθετον τέλος.
3. Γράμμα τοῦ ἀλφαβήτου μας —Πληθ. πρωσ. ἀντωνυμίας.
4. Εἶχε ἄλλοτε τὴν Γενεύην ὡς ἕδραν — Προστεγάσματα.
5. Τὸν προκαλοῦν συχνὰ οἱ δυστυχοῦντες (αἰτ. δημοτ.) — Πρωηγεῖται γαλλικῶν ἐπωνύμων.
6. Οἰκόσιτον ζῶον (ἀρχ.) — Τὸ μετοχειρίζονται αἱ κυρίαι διὰ τὰ νύχια (ξεν.).
7. Καλῶς — Οἱ πρόδρομοι τοῦ Ο.Σ.Ε. (ἐρχ.).
8. Κοινῶς γνωστὸς ὡς σεντέφι (ἐνάρθρως).
9. Νῆσοι τοῦ Εἰρηνικοῦ (αἰτ.) —Πόλις τοῦ Βιετνάμ.

Η ΛΥΣΙΣ εἰς τὴν 7ην σελίδα.

"ΒΕΡΓΗ"

ΜΕΣΑΙ ΙΔΙΩΤΙΚΑΙ ΣΧΟΛΑΙ ΛΟΓΙΣΤΩΝ

(Ἀναγνωρισμέναι παρὰ τοῦ Κράτους)

★ ΚΡΑΤΙΚΟΝ ΠΤΥΧΙΟΝ

★ ΑΝΑΒΟΛΗ ΣΤΡΑΤΕΥΣΕΩΣ

★ ΣΠΟΥΔΑΣΤΙΚΟΝ ΕΙΣΙΤΗΡΙΟΝ

* Μεταγραφὴ Σπουδαστῶν μας ἀπὸ τὶς Σχολὲς Πατρῶν εἰς τὴ δική μας ΑΘΗΝΩΝ

ΠΑΤΡΑΙ: ΚΟΡΙΝΘΟΥ 255 (ΛΕΝΙΚΟΛΑΟΥ) ΤΗΛΕΦ. 270-293

ΑΘΗΝΑΙ: ΧΡΕΜΟΝΙΔΟΥ-ΙΑΛΙΔΟΣ (ΓΙΝΙΑ) ΤΗΛΕΦ. 743-727

ΟΙ ΕΓΓΡΑΦΕΣ ΛΗΓΟΥΝ 30 ΣΕΠΤΕΜΒΡΙΟΥ ΚΑΙ ΔΕΝ ΘΑ ΔΟΘΗ ΠΑΡΑΤΑΣΗ

ΕΡΩΤΗΣΕΙΣ

1. Ποῦ βρίσκεται τὸ Ἰάσιον;
2. Κάτι πόσα χρόνια γίνονται οἱ Πανευρωπαϊκοὶ ἀγῶνες;
3. Τί ἦταν ὁ Ρεβεστιέρος;

ΑΠΑΝΤΗΣΕΙΣ εἰς τὴν 7ην σελ.

ΠΡΟΒΛΗΜΑ

Ἡ διαγώνιος τετραγώνου ἔχει μῆκος 44 μέτρα. Ποιὸ εἶναι τὸ ἐμβαδόν του;

Η ΛΥΣΙΣ εἰς τὴν 7ην σελίδα

Φιλοσοφία

—Τὸν ἔρωτα δὲν ἀξίζει τὸν κόπο νὰ τὸν ἀγοράζει κανεὶς ὅταν πουλιέται.

ΒΟΛΤΑΙΡΟΣ

Χιοῦμορ

—Γιατρέ, ἀνησυχῶ γιὰ τὸν ἄντρα μου, εἶπε ἡ στενοχωρημένη γυναίκα. Ἔχει τὴν ἐντύπωση ὅτι εἶναι αὐτόματο ἠλεκτρικὸ πλυντήριο. Κάθεται λοιπὸν κάτω σταυροπόδι, μουρμουρίζει καὶ κουνᾶ κυκλικὰ τὰ μάτια του ἐνῶ καταπίνει, κυριολεκτικῶς, τὰ ροῦχα ποὺ εἶναι γιὰ πλύσιμο!...

—Τί ἀκριβῶς, θέλετε ἀπὸ μένα νὰ κάνω; ρώτησε ὁ ψυχίατρος.

—Νά, ἴσως θὰ μπορούσατε νὰ τοῦ μιλήσετε, ἢ τέλος πάντων, νὰ τὸν ἐπηρρεάσετε κατὰ κάποιο τρόπο, εἶπε παρακλητικὰ ἡ γυναίκα. Βλέπετε, δὲν τὰ καταφέρνει καὶ τόσο καλὰ μὲ τὰ μάλλινα!

Θ.Σ

ΦΩΤΟΤΣΙΓΚΟΓΡΑΦΕΙΟ

κλισσὲ παντὸς τύπου σὲ τιμὴ γνωριμίας

ΠΑΤΡΑΙ

τηλ. 223.296

αγ. ἀνδρέου 55 (ἐντὸς στοᾶς)

Θ. ΣΠΥΡΟΠΟΥΛΟΣ

ὁ Στίχος

Μὲ τὴ λέξη σ' ἀγαπῶ

Καὶ μὲ τὴ λέξη σ' ἀγαπῶ
δὲν πέθτσα μονάχα κάποιο σῶμα
εὖτε καὶ τὸ ἀγάπησα ν' ἀντλήσω
(δύναμη ἀπὸ αὐτὸ
ἢ γιὰ νὰ τὸ στηρίξω.
Τὲ ζήτησα ὅλα μαζί,
ὅλα, ἐκτὸς ἀπὸ τὴ συγχώρεση.
Ἀλλὰ προπάντων μὲ τὴ λέξη σ' ἀγαπῶ
δυνόμωσα ἀκόμη ἕνα ἄλλο σῶμα,
τὸ ὕψωσα σὰν τὴν Ἰδέα.
τὸ στήριξα χωρὶς νὰ εἶμαι ἀντίστηλο
καὶ τὸ 'μαθα κεἰ κεῖνο ὅμοια ν' ἀγαπᾶ.

ΣΤ. ΑΓΟΡΑΣΤΟΣ

ΕΡΩΤΗΣΕΙΣ

ΑΘ. ΠΑΠΑΔΗΜΗΤΡΙΟΥ
Νευρολόγος — Ψυχίατρος
Πατρέως — Μαιζῶνος 100, τηλ 272-058.

ΣΟΦΙΑ ΗΛ. ΓΕΩΡΓΙΟΥ
Ἰατρὸς μικροβιολόγος
Δέχεται Ἁγίου Νικολάου 58 τηλ. 221 - 383.

ΙΦ. ΝΙΚΟΛΑΟΥ — ΚΕΚΚΑ
Ἰατρὸς — Μικροβιολόγος
Κορίνθου 275 καὶ Ἑρμοῦ τηλ 276-101, τηλ. οἰκίας 279-139.

ΝΙΚΟΛΑΟΣ ΚΑΦΕΖΑΣ
Ἰατρὸς — Ἀκτινολόγος
Δέχεται εἰς τὸ Ἰατρεῖον του Κορίνθου 251-253, τηλ. 277.603

ΑΛΕΚΟΣ ΜΑΡΑΣΛΗΣ
Μαιευτὴρ Χειρουργὸς
Δέχεται εἰς τὴν κλινικήν του Μαιζῶνος 3, τηλ. 275-141 καὶ 277-690.

ΧΑΡΙΛΑΟΣ Μ. ΤΖΑΒΑΛΑΣ
Χειρουργὸς Ὀφθαλμίατρος
Δέχεται εἰς τὴν κλινικήν του γωνία Ἁγίου Νικολάου — Ρήγο Φεραίου, τηλ. 273 - 632.

ΒΑΣΙΛΕΙΟΣ ΠΕΛΕΚΟΥΔΑΣ
ΙΑΤΡΟΣ
Δέχεται καθημερινῶς 5—8.30 μ.μ. ἐκτὸς Τετάρτης — Σαββάτου εἰς τὸ Ἰατρεῖον του, Μαιζῶνος 94 πλατεῖα Γεωργίου. Τηλ. 272-044.

ΚΩΣΤΑΣ Η. ΚΥΡΙΟΠΟΥΛΟΣ
Χειρουργὸς Ὀδοντίατρος
Δέχεται καθημερινῶς 9—1 π.μ. καὶ 5—9 μ.μ. ἐπὶ τῆς ὁδοῦ Κανακάρη 159—161, τηλ. 220-514.

ΧΡΗΣΤΟΣ ΑΘ. ΚΕΚΚΑΣ
Εἰδικὸς Παθολόγος
Δέχεται εἰς τὸ Ἰατρεῖον του, Ἁγίου Νικολάου 44, α' δροφος τηλ. 277-422 καὶ οἰκίας 279-139

ΔΗΜ. ΧΡΙΣΤΟΠΟΥΛΟΣ
Ὀδοντίατρος
Δέχεται Κορίνθου καὶ Φιλοποιμένος 39-41, τηλ. 274-106, Πάτραι.

ΚΩΝ. ΦΩΤ. ΠΑΝΙΤΣΑΣ
ΠΑΙΔΙΑΤΡΟΣ
Δέχεται 8.30 — 12.30 καὶ 5.30 — 8.30 μ.μ., Μαιζῶνος καὶ Μιαούλη 45, τηλέφ. Ἰατρείου 327-954 καὶ τηλέφ. οἰκίας 322-988.

Dr ΓΡΗΓ. ΣΟΛΩΜΟΣ
Ὀρθοπεδικὸς Χειρουργὸς
Διδάκτωρ Πανεπιστημίου Ἀθηνῶν. Ἡ κλινική του ἐπὶ τῆς ὁδοῦ Ἑρμοῦ 76, τηλ. Ἰατρείου 275-610 ἀσθενῶν 278-570.

Dr ΣΠΥΡΟΣ Β. ΣΥΡΙΜΠΕΗΣ
Καρδιολόγος
Διευθυντὴς Γενικοῦ Νοσοκομείου Πατρῶν. Δέχεται ἐπὶ συνεντεύξει, Κολοκοτρώνη 34, τηλ. 222-323 καὶ 325-547.

ΔΗΜΗΤΡ. Γ. ΠΑΠΑΛΑΜΠΡΟΥ
ΠΑΙΔΙΑΤΡΟΣ
Κορίνθου — Παντανάσσης 48, τηλ. 222-091. Δέχεται 11.30—1 καὶ 5.30—8.30. Πλὴν ἀπογεύματος Σαββάτου.

ΧΡΗΣΤΟΣ ΚΑΖΑΝΤΖΗΣ
ΕΙΔΙΚΟΣ ΚΑΡΔΙΟΛΟΓΟΣ
Δέχεται εἰς τὸ Ἰατρεῖον του, Ἁγίου Νικολάου 53, 2ος δροφος) ἀπὸ 9—1 καὶ ἀπὸ 5.30—8 τηλ. 273-702.

ΚΑΣΣΑΝΔΡΑ ΛΕΟΝΤΟΣ —ΚΑΡΑΛΗ
Εἰδικὴ Καρδιολόγος
Δέχεται καθ' ἑκάστην 9—1 μ.μ. καὶ 5—8 μ.μ. (πλὴν Τετάρτης καὶ Σαββάτου). Ὁδὸς Κανακάρη 156 καὶ Πατρέως. Τηλέφωνον 274-737.

Α. ΔΑΣΚΑΛΟΘΑΝΑΣΗΣ
Μαιευτὴρ — Χειρουργὸς
Δέχεται στὴν κλινικήν του Καραϊσκάκη 132 τηλέφωνα: 277—266 275-201, 275-202, ὧραι Ἰατρείου 6—8.30 μ.μ. πλὴν Σαββάτου καὶ πρωϊνὲς ὧρες ἐπὶ συνεντεύξει (ραντεβοῦ).

Γ. Ι. ΠΑΠΑΤΣΩΡΗΣ
Χειρουργὸς — Οὐρολόγος
Δέχεται καθ' ἑκάστην εἰς τὸ Ἰατρεῖον του ἐπὶ τῆς ὁδοῦ Κορίνθου 251, τηλ. 275—432, ὧραι 11—1 καὶ 7—8.30' μ.μ., τηλ οἰκίας: 277—778.

ΓΕΩΡ. Δ. ΚΑΤΣΙΚΑΔΕΛΛΗΣ
ΕΙΔΙΚΟΣ ΠΑΘΟΛΟΓΟΣ
ΚΑΡΔΙΟΛΟΓΙΚΑ ΝΟΣΗΜΑΤΑ
Τέως ἐσωτερικὸς ἰατρὸς τῆς Παθολογικῆς — Καρδιολογικῆς Κλινικῆς τοῦ Ν.Ι.Μ.Τ.Σ., τ. ἐσωτερικὸς ἰατρὸς τῆς Καρδιολογικῆς Κλινικῆς τοῦ Νοσοκομείου Πεντέλη. Δέχεται καθημερινῶς 12—1.30 καὶ 5.30—8.30 ἐκτὸς ἀπὸ τὸ Σάββατο. Δ)νσις Ἰατρείου: Πλατεῖα Βούδ, Σουλίου 10, τηλ. 323-496. Δι)νσις κατοικίας: Σταματίου Βουλγάρεως 14, τηλ. 329-055.

ΙΑΤΡΟΙ - ΚΛΙΝΙΚΑΙ

ΒΑΣΙΛΕΙΟΣ ΧΡ. ΤΣΟΥΝΗΣ
Εἰδικὸς Παθολόγος
Δέχεται κάθε μέρα στὸ Ἰατρεῖο του, Μαιζῶνος 69 (4ος δροφος), πλατεῖα Ὄλγας, ἀπὸ 12—2 καὶ 5—8.30 μ.μ., τηλ. Ἰατρείου καὶ οἰκίας: 277-784

ΣΤΑΥΡΟΣ ΓΟΒΔΕΛΑΣ
Ἰατρὸς
ΑΔΑΜΑΝΤΙΑ ΓΟΒΔΕΛΑ
Ὀδοντίατρος
δέχονται εἰς τὰ Ἰατρεῖα των ὁδὸς Παπαφλέσσα 21, τηλ. 320-475 καὶ 320-345.

Dr ΧΡ. ΟΙΚΟΝΟΜΟΠΟΥΛΟΣ
Κυτταρολόγος - Παθολογοανατόμος
Διευθυντὴς Ἐργαστηρίου Νοσοκομείου Πατρῶν PAP—TEST Προσδιορισμὸς Ὠωρρηξίας. Πλ Γεωργίου 11 καὶ Μαιζῶνος, τηλ 272—972

ΓΕΩΡΓΙΟΣ ΣΚΟΥΡΑΣ
Ἰατρὸς
Ἐγκατασταθεὶς ἐν Πάτραις δέχεται καθ' ἑκάστην εἰς τὸ Ἰατρεῖον του Στ. Βουλγάρεως 1 (ἄνωθεν φαρμακείου, πλατεῖα Βούδ) τηλ. 321-294 καὶ οἰκίας 322-666.

ΑΠ. Σ. ΑΠΟΣΤΟΛΟΠΟΥΛΟΣ
Ἰατρὸς
Ἀκτινολόγος — ραδιολόγος
Πλατεῖα Γεωργίου 27 (ἄνω μέρος), τηλ. 272—880 καὶ οἰκίας 274—818, Πάτραι.

ΚΙΤΣΑΡΑΣ ΣΠΥΡΙΔΩΝ
Πνευμονολόγος - Φυματιολόγος
Δέχεται καθ' ἑκάστην 7.30—9.30 π.μ. καὶ 5—7 μ.μ. καὶ Σάββατον 7.30—9.30 π.μ. καὶ 1—3 μ.μ. Ἰατρεῖον — οἰκία πλατεῖα Ὑψηλῶν Ἁλωνίων ἀρ. 19, τηλ 321—549 καὶ 321—065.

ΚΩΝ. ΣΤ. ΣΠΗΛΙΟΠΟΥΛΟΣ
ΧΕΙΡΟΥΡΓΟΣ ΟΦΘΑΛΜΙΑΤΡΟΣ
Δέχεται εἰς τὸ Ἰατρεῖον του Βότση 42, Α' δροφος καθ' ἑκάστην 9—1 καὶ 5—8 ἐκτὸς ἀπογεύματος Σαββάτου καὶ ἐπὶ συνεντεύξει, τηλ. Ἰατρείου 277-800 οἰκίας 279-476.

ΑΝΔΡ. Γ. ΠΑΠΑΔΗΜΗΤΡΙΟΥ
Ὀδοντίατρος
Μετὰ ἀπὸ πολύμηνον ἐπιστημονικὴν παρακολούθησιν εἰς Ἡνωμένας Πολιτείας Ἀμερικῆς, ἀφίχθη καὶ ἐγκατεστάθη εἰς τὴν πόλιν μας, δέχεται δὲ ἐπὶ συνεντεύξει εἰς τὸ Ἰατρεῖον του, γωνία Κορίνθου — Πατρέως 51, 1ος δροφος, τηλ. 221-935. Μηχανήματα τελειοτάτου τύπου. Ἀκτινογραφίαι.

Dr ΧΡΙΣΤΟΣ ΙΩ. ΚΛΟΥΚΙΝΑΣ
ΕΙΔΙΚΟΣ ΠΑΘΟΛΟΓΟΣ
Πανεπιστημίου ΜΟΝΠΕΛΛΙΕ (Γαλλίας) ἐγκατασταθεὶς εἰς Πάτρας δέχεται εἰς τὸ Ἰατρεῖον του Κορίνθου 245-249 τηλ. 222-744 καθημερινῶς 9 π.μ. — 1.30' μ.μ. καὶ 7.30 — 9 μ.μ. Διεύθυνσις οἰκίας Καποδιστρίου 67 τηλ. 321-754.

ΧΡ. Κ. ΖΑΦΕΙΡΟΠΟΥΛΟΣ
Ἰατρὸς Μικροβιολόγος
Διδάκτωρ Ἰατρικῆς Σχολῆς Πανεπιστημίου Ἀθηνῶν
Δέχεται 7—1.30 π.μ. καὶ 5—8.30 μ.μ. καθημερινῶς, πλὴν ἀπογεύματος Σαββάτου, Ἑρμοῦ — Καρύνθου 230, τηλ. 222-589 καὶ οἰκίας 324-509.

ΙΩΑΝΝΗΣ ΠΑΠΑΔΟΠΟΥΛΟΣ
Ἰατρὸς Μικροβιολόγος
ΜΕΛΑΝΙΑ ΚΩΝΣΤΑΝΤΙΝΙΔΟΥ—ΠΑΠΑΔΟΠΟΥΛΟΥ, Εἰδικὴ Παθολόγος δέχονται εἰς τὰ Ἰατρεῖα των ὁδὸς Κορίνθου 301—303 καὶ Παντανάσσης τηλ. 275-836 καὶ 278-019.

ΔΗΜ. ΒΑΣ. ΝΑΣΙΟΠΟΥΛΟΣ
Ἰατρὸς ἀκτινολόγος—ραδιολόγος
Δέχεται Κολοκοτρώνη 16—18 πλατεῖα Ὄλγας, παραπλεύρως Α' Ἀστυνομικοῦ τμήματος. Τηλ 221-220 καὶ οἰκίας 321-065 & 429-093. Διατίθεται φορητὸν μηχάνημα.

ΠΑΝ. ΓΕΡ. ΣΥΚΙΩΤΗΣ
Νευρολόγος— Ψυχίατρος
Εἰδικὸς εἰς τὴν ἠλεκτροεγκεφαλογραφία, δέχεται 8—1 καὶ 5—8, Κορίνθου καὶ Παντανάσσης ἀρ. 50 (γωνία—α' δροφος). Τηλέφ. Ἰατρείου 276-972 καὶ οἰκίας 279-903.

**Dr ΠΑΝ. Δ. ΡΑΜΠΑΒΙΛΑ