δυὸ λόγια

(ἀπὸ τὴν Ἑρμοῦ 22)

γιὰ τὸ Πατρινὸ κοινό, ποὺ δὲν εἶναι καθόλου κοινὸ

“Ἕνα μεγάλο κατάστημα δὲν εἶναι μόνο γιὰ νὰ πουλᾶ. Εἶναι γιὰ νὰ προσφέρει. Κι ἀξίζει νὰ προσφέρει πάντα ποιότητα, ποὺ νὰ μὴ σταματᾶ ἔξω ἀπὸ τὴν πόρτα του.”

Αὐτὸ εἶναι τὸ «πιστεύω» μας. 50 ὁλόκληρα χρόνια.
Αὐτὸ χαρακτηρίζει τοὺς ἀνθρώπους μας καὶ τὰ προϊόντα μας ἀπὸ ἠλεκτρικὲς συσκευὲς μέχρι δίσκους καὶ στερεοφωνικὰ μηχανήματα.
Εἴμαστε τὸ πρῶτο κατάστημα ἠλεκτρικῶν εἰδῶν στὴν Πάτρα.
50 ὁλόκληρα χρόνια μαζὶ μὲ κάθε προϊὸν προσφέρουμε σὲ κάθε φίλο μας τὴν πεῖρα μας, τὸ ἐνδιαφέρον μας, τὶς τεχνικές μας γνώσεις, τὴ συμπαράσταση μας, τὴν πρωτοβουλία μας σ' ὅλες τὶς πνευματικὲς καὶ μουσικὲς ἐκδηλώσεις τῆς Πάτρας.

Γιὰ τὸ πιστεύω αὐτὸ μεγαλώσαμε καὶ προσφέρουμε τώρα στὸ Πατρινὸ κοινὸ (ποὺ δὲν εἶναι καθόλου κοινὸ) ἕνα κατάστημα εὐρωπαϊκό, ἕνα χῶρο πραγματικὰ στὰ μέτρα καὶ τὶς ἀπαιτήσεις του.

ΕΛΕΚΤΡΑ
πρῶτα ἡ ποιότητα
Β. Σ. ΠΑΠΑΧΡΗΣΤΟΠΟΥΛΟΣ Ε.Π.Ε
ΕΡΜΟΥ 22 • ΤΗΛ. 277602 • ΠΑΤΡΑ

ΗΛΕΚΤΡΙΚΕΣ ΣΥΣΚΕΥΕΣ ΙΖΟΛΑ · ΜΙΚΡΟΣΥΣΚΕΥΕΣ · ΠΡΟΪΟΝΤΑ Hi-Fi · ΔΙΣΚΟΙ

ΑΠΟΚΛΕΙΣΤΙΚΗ ΣΥΝΕΝΤΕΥΞΗ

Ὁ κ. Δημαρόγκωνας ἐξηγεῖ γιατί ἀποφάσισε νὰ πολιτευθεῖ καὶ νὰ συνεργασθεῖ μὲ τὸ ΚΚΕ

ΤΟ ΘΕΩΡΕΙ ΒΑΣΙΚΗ «ΔΥΝΑΜΗ ΑΛΛΑΓΗΣ»

Ἡ κοινὴ γνώμη τῶν Πατρῶν «αἰφνιδιάστηκε» ἀπὸ τὴν εἴδηση ὅτι στὸν συνδυασμὸ Ἀχαΐας τοῦ ΚΚΕ μετέχει καὶ ὁ καθηγητὴς τοῦ Πανεπιστημίου Πατρῶν κ. Ἀνδρέας Δημαρόγκωνας. Ἡ εὔλογη ἀπορία ποὺ γεννήθηκε, ἦταν τί παρακίνησε τὸν κ. Καθηγητὴ στὴν ἀπόφαση νὰ πολιτευθῆ καὶ γιατὶ προτίμησε νὰ συνεργασθῆ μὲ τὸ ΚΚΕ. Ζητήσαμε ἀπὸ τὸν κ. Δημαρόγκωνα νὰ ἀπαντήση στὰ ἐρωτήματα αὐτὰ καὶ δέχτηκε προθύμως, παραχωρώντας στὴν «ΗΜΕΡΑ» τὴν ἀποκλειστικὴ συνέντευξη ποὺ ἀκολουθεῖ:

ΕΡΩΤΗΣΗ: Κύριε καθηγητά, ἡ εἴδηση γιὰ τὴν κάθοδό σας στὶς ἐκλογὲς προκάλεσε κάποια ἔκπληξη. Πρώτη ἀπορία ποὺ γεννήθηκε εἶναι ποιοὶ λόγοι σᾶς παρακίνησαν νὰ πολιτευθῆτε.

ΑΠΑΝΤΗΣΗ: Ἡ ἀγωνία γιὰ τὸ ἄνοιγμα ἑνὸς δρόμου πρὸς τὴν ριζικὴ ἀλλαγὴ ποὺ τόσο ἔχει ἀνάγκη ἡ χώρα εἶναι αὐτὸ ποὺ μὲ ἔπεισε νὰ πάρω μέρος σὰν ἁπλὸς στρατιώτης στὴν κρίσιμη μάχη τῶν ἐκλογῶν ποὺ δίνει τώρα ὁ λαός μας ἐναντίον τῆς πολιτικῆς τῆς δεξιᾶς, μιᾶς πολιτικῆς ἐπιλογῆς ξένων προστατῶν, ξεπερασμένων ἀναπτυξιακῶν σχημάτων, ἀποπροσανατολισμοῦ τοῦ λαοῦ καὶ τῆς νεολαίας πρὸς ὄφελος τῶν λίγων. Δὲν ἔχω φυσικὰ πολιτικὲς φιλοδοξίες. Σὰν πνευματικὸς ἄνθρωπος ὅμως, πάντα πίστευα ὅτι ὁ ἐπιστήμονας πρέπει νὰ εἶναι «ὂν πολιτικόν», νὰ ζεῖ τὶς ἀγωνίες καὶ τοὺς καημοὺς τοῦ κόσμου γύρω του, νὰ στρατεύεται κι αὐτὸς ὅταν οἱ συνθῆκες τὸ ἀπαιτοῦν. Μόνο τότε θὰ μπορεῖ νὰ ἔχει τὸ κεφάλι ψηλὰ σέ κάθε περίσταση. Ἰδιαίτερα γιὰ μᾶς, τοὺς ἀκαδημαϊκοὺς δασκάλους, ποὺ ἔχουμε γύρω μας χιλιάδες νέους γαλουχημένους στὰ ἰδανικὰ τοῦ ἡρωϊκοῦ Πολυτεχνείου, εἶναι καθῆκον νὰ ἀποδείξουμε ὅτι ἀνάμεσα στὶς γραμμὲς τῆς πνευματικῆς ἡγεσίας τοῦ τόπου ὑπάρχουν ἄνθρωποι ποὺ πραγματικὰ ἀγωνίζονται μαζὶ μὲ τὸ λαὸ μὲ τοὺς ἐργαζόμενους γιὰ νὰ ξημερώσουν καλύτερες μέρες γιὰ τὴν πατρίδα μας.

Δὲν ἀσχολοῦμαι τώρα πρώτη φορὰ μὲ τὴν πολιτική. Σ' ὅλη μου τὴ ζωὴ ὑπῆρξα προοδευτικὸς ἄνθρωπος. Ἀγωνιοῦσα καὶ ἀγωνιῶ γιὰ τὸ πῶς θὰ μπορέσουμε ἐπιτέλους νὰ ἀπαλλαγοῦμε ἀπὸ τὴν πολιτικὴ τῆς δεξιᾶς, ἀπὸ τοὺς ξένους προστάτες μας τὶς στρατιωτικὲς καὶ οἰκονομικὲς συμμαχίες ποὺ μόνο ἐθνικὲς συμφορὲς ἔφεραν καὶ θὰ φέρνουν, πῶς θὰ ἀναπτύξουμε σωστὰ τὶς πλουτοπαραγωγικὲς πηγὲς τοῦ τόπου γιὰ τὸ ὄφελος τοῦ λαοῦ μας, πῶς θὰ μπορέσουμε νὰ στερεώσουμε τὴ δημοκρατία. Μὲ δυὸ λόγια, πότε τέλος πάντων ὁ λαός μας θὰ γίνει νοικοκύρης στὸν τόπο του, πότε τὴν Ἑλλάδα θὰ τὴν διαφεντεύουν οἱ Ἕλληνες.

ΕΡΩΤΗΣΗ: Πέρα ἀπὸ τὸ ΚΚΕ μπορεῖτε νὰ μᾶς πῆτε πῶς ἐκτιμᾶτε τὶς θέσεις ἄλλων δυνάμεων τῆς Ἀντιπολιτεύσεως πάνω στὸ βασικὸ αἴτημα τῆς Ἀλλαγῆς ποὺ θίξατε;

ΑΠΑΝΤΗΣΗ: Κατ' ἀρχὴν εἶμαι πεπεισμένος ὅτι ὑπάρχουν κι' ἄλλες δυνάμεις, πέρα ἀπὸ τὸ ΚΚΕ ποὺ ποθοῦν τὴ ἀλλαγή, ποὺ μπορεῖ νὰ πάρουν μέρος στὴν μάχη γιὰ τὴν ἀλλαγή. Εἶναι οἱ δυνάμεις ἀπὸ τὸ ΠΑΣΟΚ καὶ ἄλλες ἀριστερὲς δυνάμεις κεντρῶες κλπ., καὶ κυριώτερα εἶναι οἱ λαϊκὲς μάζες ἀνεξάρτητα ἀπ' τὶς πολιτικές τους ἐντάξεις, ποὺ μπορεῖ νὰ ψήφισαν ἀκόμα καὶ δεξιὰ σὲ μιὰ περίσταση καὶ ποὺ ὅμως ποθοῦν τὴν ἀπαλλαγὴ τῆς χώρας μας, ἀπὸ τὴν ξένη κηδεμονία καὶ ποθοῦν τὴν δημοκρατία, καὶ μιὰ ζωὴ χωρὶς τὸ ἄγχος τῆς ἀκρίβειας καὶ ἀβεβαιότητας. Τὸ ἐρώτημα ποὺ ἔμπαινε σὲ μένα δὲν ἦταν νὰ διαλέξω ποιὸ κόμμα εἶναι συνολικὰ τὸ πιὸ σωστὸ γιὰ νὰ ἐνταχθῶ στὶς γραμμές του. Τὸ καθοριστικὸ ἐρώτημα γιὰ νὰ διαλέξω ἀπὸ ποῦ θὰ ἔδινα τὴ μάχη στὶς σημερινὲς συνθῆκες ἦταν: Ποιὸ δρόμο προβάλλει σήμερα τὸ κάθε κόμμα γιὰ νὰ πετύχει τὴν ἑνότητα τῶν δυνάμεων ποὺ ἐγὼ θεωρῶ ἀπαραίτητη γιὰ νὰ πετύχουμε τὴν ἀλλαγὴ ποὺ ἔχει ἀνάγκη ὁ τόπος; Ἡ ΕΔΗΚ, προβάλλει σὰν στόχο της τὴν ἐπανασυγκόλληση τῆς Ἕνωσης Κέντρου τοῦ 1964. Αὐτὸ εἶναι ἀπογοητευτικό. Ἔχω ζήσει ἀπὸ κοντὰ τὴν πίκρα ποὺ ἔνιωσε ὁ λαός μας λόγω τῆς διάψευσης τῶν ἐλπίδων του. Ἡ δεξιὰ τότε μπορεῖ νὰ ἡττήθηκε ἐκλογικά, δὲν ἔχασε ὅμως τὴν ἐξουσία, ὅπως ἀπόδειξε ἡ γρήγορη φυλλοροὴ καὶ διάλυση τῆς πλειοψηφίας τῆς τότε Ε.Κ., ποὺ δὲν τόλμησε, ὅπως δὲν τολμάει καὶ σήμερα, νὰ κάνει κανένα σίγουρο βῆμα πρὸς τὰ μπροστά. Ἔπειτα εἶναι τὸ ΠΑ.ΣΟ.Κ., ποὺ κατὰ τὴ γνώμη μου θὰ μποροῦσε νὰ ἀποτελέση σοβαρὸ συντελεστὴ γιὰ τὴν ἀλλαγὴ ποὺ ποθεῖ ὁ τόπος. Ἐκεῖνο ποὺ δὲν μπορῶ νὰ δεχτῶ εἶναι ἡ προβολὴ τοῦ συνθήματος «μοναδικὸς φορέας τῆς ἀλλαγῆς εἶναι τὸ ΠΑ.ΣΟ.Κ.». Οὔτε μπορῶ νὰ δεχτῶ, καὶ σὰν ἐπιστήμονας ἀτόμα, τὶς ἀοριστίες καὶ τὶς παλινδρομήσεις γιὰ τὸν τρόπο ποὺ θὰ γίνει ἡ ἀλλαγή, καὶ μὲ ποιούς

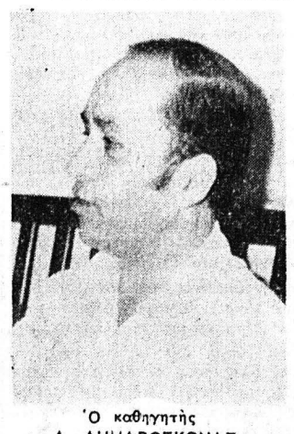

Ὁ καθηγητὴς Α. ΔΗΜΑΡΟΓΚΩΝΑΣ

θὰ γίνει. Ἡ ἄρνηση τοῦ κ. Παπανδρέου νὰ συμπράξει μὲ τὶς ἄλλες προοδευτικὲς δυνάμεις ἀδυνατίζει ἀντικειμενικὰ τὶς δυνατότητες ἐπικράτησης μιᾶς νέας πολιτικῆς ποὺ ἔχει ἀνάγκη ὁ τόπος.

ΕΡΩΤΗΣΗ: Δηλαδὴ κατὰ τὴ γνώμη σας δὲν ὑπάρχουν πολλὲς δυνατότητες γιὰ τὴν ἑνότητα τῶν δημοκρατικῶν δυνάμεων;

ΑΠΑΝΤΗΣΗ: Δὲν εἶπα αὐτό, ἴσα—ἴσα ἡ ἀπόφασή μου νὰ κατέβω στὶς ἐκλογὲς πάρθηκε γιὰ νὰ συυβάλω σ' αὐτὴν τὴν ἑνότητα, γιατὶ πιστεύω ὅτι ὁ λαὸς ἔχει ἀποφασίσει νὰ παλαίψει ἑνωμένος γιὰ τὴν ἐθνική του ἀνεξαρτησία καὶ τὴν πρόοδο. Ἐλπίζω ὅτι ὅλα τὰ προοδευτικὰ κόμματα ἀνεξάρτητα ἀπὸ μικροκομματικοὺς ὑπολογισμοὺς, θὰ μποροῦσαν τελικὰ νὰ βροῦν παρ' ὅλες τὶς δυσκολίες τὸ δρόμο τῆς κοινῆς πάλης, πρὶν νὰ εἶναι ἀργὰ νὰ τὸν λαὸ καὶ τὸν τόπο. Πότε θὰ γίνει αὐτὸ δὲν μπορῶ νὰ ξέρω καὶ ἀσφαλῶς ἀπαιτεῖται μεγάλη προσπάθεια. Σ' αὐτὴ τὴν προσπάθεια θέλω νὰ συμβάλω κι ἐγὼ μὲ ὅλες μου τὶς δυνάμεις, ὅπως ἔχει χρέος νὰ συμβάλει ὁ κάθε προοδευτικὸς ἄνθρωπος. Καὶ πιστεύω ὅτι οἱ καιροὶ εἶναι κρίσιμοι καὶ δὲν δικαιολογοῦνται τὰ μισωνυρίσματα, οἱ ταλαντεύσεις καὶ οἱ συμβιβασμοί. Θέλω νὰ πῶ ὅτι δὲν γίνεται ἡ ἀλλαγὴ οὔτε μὲ τὴν νεκρανάσταση σχημάτων, ποὺ ἀπέτυχαν στὴ ζωή, οὔτε μὲ τὸ πάθος καὶ τὴν προσωπικὴ φιλοδοξία μονοπώλησης τῶν πόθων τοῦ λαοῦ ποὺ καταλήγει σὲ ἀπίθανους παραγοντισμούς. Οὔτε βέβαια μὲ τὶς ἐπικλήσεις τῆς ὁμάδας τῶν «πέντε» γιὰ μετεκλογικὴ συμμετοχὴ τῶν δημοκρατικῶν καὶ προοδευτικῶν δυνάμεων σὲ μιὰ κυβέρνηση μαζὶ μὲ τὴ «Νέα Δημοκρατία». Γιατί, νομίζω πὼς ἐκεῖνο ποὺ ὁ λαὸς ζητάει δὲν εἶναι ἀφηρημένα μιὰ ἄλλη κυβέρνηση, ἀλλὰ μιὰ νέα ΠΟΛΙΤΙΚΗ, πολιτικὴ ριζικὰ ἀντίθετη ἀπὸ ἐκείνη ποὺ ἀκολουθεῖ ἡ «Νέα Δημοκρατία».

ΕΡΩΤΗΣΗ: Καὶ ποιοὶ λόγοι σᾶς ἔκαναν νὰ συνεργασθῆτε συγκεκριμένα μὲ τὸ ΚΚΕ,

ΑΠΑΝΤΗΣΗ: Πιστεύω ὅτι τὸ ΚΚΕ, ἀνεξάρτητα ἀπὸ τὶς διαφορὲς ἀπόψεων ποὺ μπορεῖ νὰ ἔχω ἐγώ, ἢ ὁποιοσδήποτε ἄλλος πρὸς τὶς θέσεις του πάνω σὲ γενικότερα ζητήματα, εἶναι ὁ πιὸ σημαντικὸς πόλος σήμερα γιὰ τὴν ἐπίτευξη μιᾶς πλατειᾶς δημοκρατικῆς ἑνότητας τῶν προοδευτικῶν δυνάμεων γιὰ τὴν ἀντίκρουση τῆς πολιτικῆς τῆς δεξιᾶς, γιὰ μιὰ οὐσιαστικὴ ἀλλαγή. Ἡ ἀπόφασή μου νὰ συνεργασθῶ ἐκλογικὰ μὲ τὸ ΚΚΕ, δὲν ἔχει τὸ νόημα τῆς ἐνίσχυσης ἑνὸς προοδευτικοῦ κομματος σὲ βάρος τῶν ἄλλων δημοκρατικῶν κομμάτων. Ἔχει τὸ νόημα τῆς ἐνίσχυσης ἐκείνης τῆς πολιτικῆς ποὺ ἀνταποκρίνεται στὰ σημερινὰ προβλήματα τοῦ λαοῦ καὶ στὴν ἀνάγκη συσπείρωσης ὅλων τῶν δυνάμεων τῆς προόδου σὲ μιὰ σταθερὴ πορεία γιὰ οὐσιαστικὲς κατακτήσεις τοῦ λαοῦ. Πιστεύω ὅτι ἐνίσχυση τῶν συνδυασμῶν τοῦ ΚΚΕ σημαίνει ἐνίσχυση ὅλων τῶν προοδευτικῶν δυνάμεων σὲ ἕνα δόρμο σταθεροῦ, ἀσυμβίβαστου ἀγώνα γιὰ οὐσιαστικὴ ἀλλαγὴ στὴν πορεία τῆς Χώρας μας καὶ τὴ στερέωση τῆς Δημοκρατίας.

Ἡ ἐνίσχυση αὐτὴ θὰ δυναμώσει τὴ θέση ὅλων τῶν Ἑλλήνων ἐργαζομένων, ἄσχετα σὲ ποιὰ παράταξη ἀνήκουν καὶ ἄσχετα μὲ τί κυβερνητικὸ σχῆμα θὰ προκύψει ἀπὸ τὶς ἐκλογές. Γιατὶ ὁ χειρότερος σύμβουλος γιὰ μιὰ ὁποιαδήποτε κυβέρνηση εἶναι ἡ «ἐν λευκῷ» ἀνάθεση τῆς ἐξουσίας ἀπὸ τὸ ἐκλογικὸ σῶμα.

⁂

Αὐτὰ μᾶς εἶπε ὁ καθηγητὴς Δημαρόγκωνας τὸν ὁποῖον εὐχαριστήσαμε γιὰ τὴν προθυμία τὴν εὐθύτητα καὶ τὴ σαφήνεια μὲ τὶς ὁποῖες ἀπάντησε στὶς ἐρωτήσεις μας.

“ΒΕΡΓΗ”
ΜΕΣαΙ ΙΔΙΩΤΙΚαΙ ΣΧΟΛαΙ
ΛΟΓΙΣΤΩΝ
(ἀνεγνωρισμέναι παρὰ τοῦ Κράτους)
★ ΚΡΑΤΙΚΟΝ ΠΤΥΧΙΟΝ
★ ΑΝΑΒΟΛΗ ΣΤΡΑΤΕΥΣΕΩΣ
★ ΣΠΟΥΔΑΣΤΙΚΟΝ ΕΙΣΙΤΗΡΙΟΝ
★ Μεταφορὰ Σπουδαστῶν μας ἀπὸ τὴ Σχολὴ Πατρῶν εἰς τὴ Σχολή μας ΑΘΗΝΩΝ
ΠΑΤΡΑΙ: ΚΟΡΙΝΘΟΥ 255 (ΑΓ. ΝΙΚΟΛΑΟΥ) ΤΗΛΕΦ. 270-293
ΑΘΗΝΑΙ: ΧΡΕΜΩΝΙΔΟΥ-ΙΛΙΑΔΟΣ (ΓΩΝΙΑ) ΤΗΛΕΦ. 743-727

ΜΕΤΑΦΟΡΑ ΚΑΤΑΣΤΗΜΑΤΟΣ
ΤΟ ΚΑΤΑΣΤΗΜΑ
ΚΥΝΗΓΙΟΥ & ΑΛΙΕΙΑΣ
ΑΔΕΛΦΩΝ ΣΥΡΟΚΩΣΤΑ
μετεφέρθη ἀπὸ Ἁγίου Ἀνδρέου στὴν Ρήγα Φεραίου - Πατρέως

ΚΑΤ' ΕΥΘΕΙΑΝ ΑΠΟ ΤΗΝ ΓΕΡΜΑΝΙΑ
Ἡ ΝΕΑ κουζίνα τῆς
JUNKER+RUH
μὲ τὸν ΠΟΛΥΦΟΥΡΝΟ, τὸν φοῦρνο ποὺ ψήνει μὲ θερμὸ ἀέρα συγχρόνως τρία διαφορετικὰ φαγητά.

Αὐτὴ εἶναι ἡ νέα κουζίνα ἀπὸ τὴν JUNKER+RUH Γερμανίας μὲ τὸν μοναδικὸ πολυφοῦρνο, τὸν φοῦρνο ποὺ λειτουργεῖ μὲ τὸ ἐπαναστατικὸ σύστημα CIRCOTHERM.

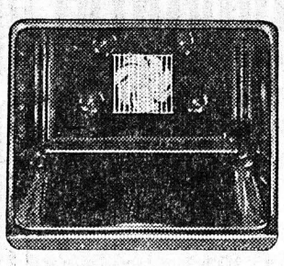

Ὁ μεγάλος φοῦρνος της λειτουργεῖ μὲ θερμὸ ἀέρα ποὺ κυκλοφορεῖ παντοῦ σὲ πραγματικὲς θερμοκρασίες ἀπὸ 50–190° Κελσίου.

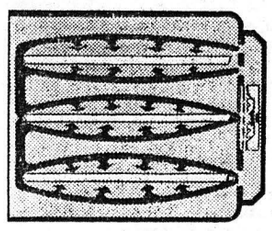

Τὸ μοτὲρ αὐτό, στὴν πλάτη τοῦ φούρνου, καταργεῖ τὶς ἀντιστάσεις ποὺ ἔχουν οἱ κοινοὶ φοῦρνοι στὸ ἐπάνω ἢ κάτω μέρος.

circotherm

μὲ τὸν πολυφοῦρνο
JUNKER+RUH
ὅλα γίνονται τώρα πιὸ ἁπλᾶ
ὅπως

Τέσσερα κοτόπουλα, ἕνα ταψὶ κουλουράκια καὶ ἐννέα φέτες ψάρι.

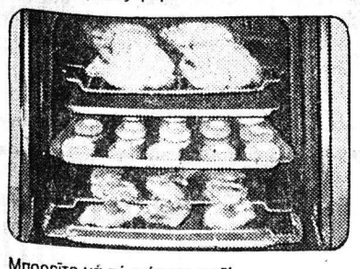

Μπορεῖτε νὰ τὰ ψήσετε μαζί, κι ἂς χρειάζονται διαφορετικὲς θερμοκρασίες ψησίματος.
Γιὰ τὰ ψητὰ κοτόπουλα δὲν χρειάζεστε πλέον τὴν σοῦβλα. Μετὰ τὸ ψήσιμο ὁ φοῦρνος παραμένει πεντακάθαρος.

Δυὸ μεγάλα ψάρια πλακί, ὀκτὼ μπριζόλες μοσχαρίσιες καὶ ἕνα ταψὶ γαλακτομπούρεκο.

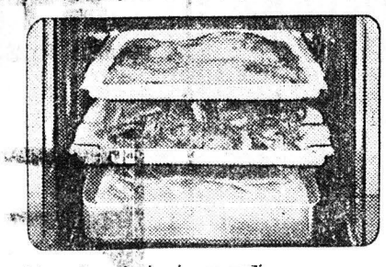

Μπορεῖτε νὰ τὰ ψήσετε μαζί, χωρὶς φόβο νὰ μυρίση τὸ ἕνα ἀπὸ τὸ ἄλλο. Τὰ κατεψυγμένα ψάρια ἢ μπριζόλες δὲν χρειάζονται ἀπόψυξη.
Ὁ φοῦρνος δὲν χρειάζεται προθέρμανση.
Ἔχετε οἰκονομία ρεύματος μέχρι 50%

Ἕνα ὁλόκληρο ἀρνὶ καὶ ἕνα μεγάλο παστίτσιο.

Μπορεῖτε νὰ τὰ ψήσετε μαζὶ καὶ νὰ περιποιηθῆτε ἔτσι πάνω ἀπὸ 10 καλεσμένους.
Σὲ 1/2 ὥρα τοὺς σερβίρετε τὸ παστίτσιο καὶ μέχρι νὰ τὸ τελειώσουν τοὺς προσφέρετε τὸ πιὸ καλοψημένο ἀρνὶ μὲ πατάτες.

Ἡ νέα κουζίνα τῆς
JUNKER+RUH
μὲ τὸν μεγαλύτερο “σπιτίσιο„ φοῦρνο

ΠΩΛΟΥΝΤΑΙ ΕΙΣ ΤΑ ΚΑΛΑ ΚΑΤΑΣΤΗΜΑΤΑ ΤΗΣ ΠΟΛΕΩΣ

Αφῆστε ἥσυχα τὰ χρήματά σας

Στὴν ἐποχή μας εἶναι προτιμότερο νὰ κάνετε τὶς συναλλαγές σας χωρὶς μετρητά, δείχνοντας μόνο τὴν προσωπική σας Ἐθνοκάρτα.
Ἡ πιστωτικὴ κάρτα τῆς Ἐθνικῆς Τραπέζης τῆς Ἑλλάδος ἀντιπροσωπεύει τὰ χρήματά σας, ἀποδεικνύει τὴν ἐμπιστοσύνη τῆς Τράπεζας σὲ σᾶς καὶ σᾶς προσφέρει μεγάλη ἄνεση κινήσεως, γιατὶ σᾶς δίνει τὴ δυνατότητα νὰ ἐξοφλήσετε τὸν λογαριασμό σας σὲ πολλὲς μηνιαῖες δόσεις.
Μπορεῖτε νὰ χρησιμοποιήσετε τὴν Ἐθνοκάρτα σας γιὰ κάθε εἶδος ἀγορᾶς, στὰ καταστήματα ποὺ ἔχουν τὸ σῆμα της: ἀπὸ τὰ συνηθισμένα ψώνια γιὰ τὸ σπίτι καὶ γιὰ σᾶς π. χ. τρόφιμα, ροῦχα, ὡς τὶς μεγαλύτερες ἀγορὲς π. χ. ἠλεκτρικὰ εἴδη, ἔπιπλα, κοσμήματα. Μὲ τὴν Ἐθνοκάρτα μπορεῖτε νὰ γευματίσετε σὲ ἑστιατόρια, νὰ μείνετε σὲ ξενοδοχεῖα, νὰ ταξιδέψετε ὅπου ἐπιθυμεῖτε. Καὶ γιὰ μεγαλύτερη εὐκολία σας μπορεῖτε νὰ ἐκδώσετε μιὰ ταυτάριθμη κάρτα γιὰ ἕνα ἄλλο ἐνήλικο μέλος τῆς οἰκογένειάς σας.
Προσέξτε: δὲν χρειάζεται νὰ ἔχετε καταθέσεις γιὰ νὰ τὴν ἀποκτήσετε εὔκολα καὶ δωρεὰν ἀπὸ τὴν Ἐθνικὴ Τράπεζα. Σὰν κάτοχος τῆς Ἐθνοκάρτας μπορεῖτε νὰ κερδίσετε πλούσια δῶρα μὲ τὰ Δελτία Γνωριμίας ποὺ σᾶς προσφέρει. Ζητῆστε πληροφορίες σήμερα.

ΕΘΝΟΚΑΡΤΑ κι ἀφῆστε ἥσυχα τὰ χρήματά σας!

ΕΘΝΙΚΗ ΤΡΑΠΕΖΑ ΤΗΣ ΕΛΛΑΔΟΣ