ΣΗΜΕΙΩΜΑΤΑΡΙΟ

ΤΟ ΔΕΛΤΙΟ της ἐξαιρετικῆς ΕΛΠΑ δημοσιεύει στὸ τελευταῖο τεῦχος του μιὰ σπαρταριστὴ περιγραφὴ ἑνὸς ταξιδιοῦ ἀπὸ τὴ Κόρινθο πρὸς Πάτρα, τὴν ὁποίαν δὲν μεταφέρω, ὄχι πρὸς ἐνημέρωσιν καὶ ἐνέργειαν τῶν ἁρμοδίων ἵνα αὐτὸ τέτοια τύχη!), ἀλλὰ γιὰ νὰ ἔχετε κι ἐσεῖς ἀπογωθῆτε θέμα ἐλεεινολογήσεως τοῦ «ρωμέϊκου», ὡς συνήθως:

«Ἕνας φίλος μου μὲ κάλεσε νὰ τὸν συντροφέψω σ' ἕνα ταξίδι του μὲ αὐτοκίνητο στὴν Ἡγουμενίτσα. Εὐχάριστη ἡ συντροφιά, χρόνια εἶχα νὰ βρῶ τέτοια εὐκαιρία νὰ ξεκάνω καί, φυσικά, μὲ χαρά μου δέχθηκα τὴν πρόταση του.

Στὸν Ἰσθμὸ μὲ ρωτᾶ ὁ φίλος μου ἂν διψῶ. Τὸν κοίταξα ἀπορημένος ἀπαντῶντας ὄχι, χωρὶς νὰ σκεφθῶ νὰ τὸν ρωτήσω πῶς τοι κατέβηκε νὰ μοῦ κάνει μιὰ τέτοια ἐρώτηση. Συνεχίσαμε χωρὶς στάση. Ὡραῖος ὁ δρόμος λέγω καὶ ἔχουν προνοήσει γιὰ ὅλα. Ἐ! ὄχι καὶ γιὰ ὅλα μοῦ ἀπαντᾶ ὁ ὁδηγός—φίλος. Κοίταξε, τοῦ λέω, κεῖ, τότο δεξιὰ καὶ ἀριστερὰ τι λέγωνε. —Νοῖ, ἀλλὰ χωρὶς συσσωμοτολογία. Κάθε τόσο πάσκιγκ. —Ναί, ἀλλὰ πρόσεξε ὅτι ὅλα σοῦ θυμίζουν τύπο ὁποιρήποτε ἀπορρυπαντικῶν. Πράγματι, τσάντες νάϋλον ἑνώνες ἀπὸ σκουπίδια, καπουζόφλεγδα κοὶ ὅ,τι ἄλλο μπορεῖτε νὰ φαντασθῆτε. Ἐκεῖ μεριὰ φορτηγὰ ἀλλάζουν τὰ λόγια τους ἀφήνοντας τὶς σχετικὲς λιμοῦλες, ἐκεῖ εἶναι πεταμένα ἐφημερίδες, δύο κουτιά, σπασμένα μπουτάλια καὶ ἐκεῖ δίπλα στὶς ὀνομασμένες λιμονιὲς ἡ μυῖγα καὶ αὐτὴ «ἀνθεῖ», γιατὶ μοιάζει ἀπὸ τὰ πρόσωπα—σαχλὰς ἔχουν στὴν παυφὴ τοὺς θέμονος ποὺ δὲν εἶναι μόνο διακοσμητικοί, ἀλλὰ γρὴ αὐμαπιοῦντους. Ἐπίσης γιὰ τὶς γωστὲς ἀνάγκες τῶν ταξιδιωτῶν τοὺ σὲ ὅλη αὐτὴ τὴ διαδρομὴ τῶν 138 χιλμ. δὲν ἔχουν τὸ δικαίωμα οὔτε νὰ διψάσουν οὔτε νά... ἐξαφανισθοῦν. Ὅταν σχολιάζω τὸ γεγονὸς ὁ φίλος μου προσθέτει: καὶ δὲν εἶναι μόνο οἱ ἀθῶοι ποὺ μένουν ξεκέμαστοι ὁλλὰ καὶ γιὰ τὸ αὐτοκίνητο συμβαίνει τὸ ἴδιο. Στὴ νέα Ἐθνικὴ ὁδὸ μεταξὺ Κορίνθου καὶ Πατρῶν οὔτε στὰ ὅρια ἑνὸς βενζίνης ὑπάρχει οὔτε ἀκόμη κτήριο. Ἂν πάθει καμμιὰ βλάβη τὸ ἀμάξι σου ἡ μόνη σου ἐλπίδα εἶναι ἡ νὰ περάσει τὸ περιπολικὸ τῆς Χωροφυλακῆς μὲ τὸ ὁποῖο μπορεῖς νὰ στείλεις μήνυμα ἢ τὸ κινητό σου διαβάλλει τῆς ὁδικῆς δοσθετίας τῆς ΕΛΠΑ ποὺ δυὸ φορὲς τὴν ἡμέρα ἀνεβοκατεβαίνει ἀπὸ τὴν Πάτρα στὴ Κόρινθο.

Εὐτυχῶς δὲν μᾶς χρειάστηκε οὔτε τὸ ἰῶδ οὔτε τὸ διαβολάκι καὶ φθάσαμε χωρὶς ἀπευκταῖο στὸ Ρίο γιὰ νὰ περάσουμε στὴν ἀπέναντι στ ριά. Σωστὴ ἁρμάδα οἱ «παντόφλες» δηλ. τὰ φέρρυ ἀνοιχτοῦ τύπου πάνε κι' ἔρχονται καὶ ἐξυπηρετοῦν τοὺς ταξιδιῶτες, ἀλλὰ γιατὶ τέτοια τσιγγουνιὰ στὰ ξύλινα χρησιμοποιοῦν γιὰ νὰ καλύπτουν τὸ κενὸ μετοξὺ τοῦ καταπέλτη τοῦ καραβιοῦ καὶ τῆς ἀσφάλτου; Δυὸ ψωροφαγωμένα μαο σπασμένα κούτσουρα ποὺ πετσαλιοῦν οἱ ναῦτες ἀνάλογα μὲ τὸ φάδος τοῦ αὐτοκινήτου. Μὲ φωνὲς καὶ νευρικότητα σὲ καθοδηγοῦν δυό—τρία μέλη τοῦ πληρώματος ἔχοντας τὴν ἀπαίτηση νὰ μπεῖ μὲ τὴν ὄπισθεν σημαδεύοντας στὰ ψηφλὰ τὰ παλυπαθιασμένα ξύλα—παγίδες ποὺ διαθέτει τὸ καράβι. Οὔτε ἔξοδο εἶναι ἡ ἀντικατάστασή τους μὲ μακρύτερα καὶ φαρδύτερα ξύλα οὔτε τὸ βάρος τους θὰ ἦταν τέτοιο ὥστε νὰ μὴ μπορεῖ νὰ τὰ τοποθετήσει τὸ πλήρωμα. Ἁπλὴ ἀμέλεια, ποὺ μὲ μιὰ σύσταση τοῦ Λιμεναρχείου μπορεῖ νὰ λυθεῖ γιὰ νὰ παύσει καὶ ἡ ταλαιπωρία ὁδηγοῦ καὶ αὐτοκινήτου. ἀλλὰ καὶ νὰ ἐπιτοχύνεται ἡ ἐπιβίβαση γιατὶ πολλὰ μικρὰ αὐτοκίνητα... σκοντάφτουν σ' αὐτὸ ἐκριβῶς τὸ σημεῖο. Γιατὶ ἄραγε τὸ Ἑλληνικὸ δαιμόνιο νὰ μὴν κάνει αὐτὸ ποὺ γίνεται στὶς ἄλλες χῶρες τῶν... κουτόφαγκων ὅπου τὰ αὐτοκίνητα μπαίνουν σὰ ὀνηματαγωγὰ ἀπὸ τὴν πλώση καὶ βγοίνουν ἀπὸ τὴν πούμπη ἢ καὶ ἀντίστροφα γλυτώνοντας κόπο, ζημιὲς καὶ χρόνο;».

Ἀνάλογη εἶναι ἡ περιγραφὴ τοῦ ταξιδίου ἀπὸ Ἀντίρριο μέχρι τὴν Ἡγουμενίτσα, ἀλλὰ αὐτὴ δὲν μᾶς ἐνδιαφέρει τόσο.

⁂

ΑΝΑΔΗΜΟΣΙΕΥΟΜΕ μὲ ἀνοχὴ ἐλπίζοντες ὅτι τῶν «Λὸς Ἀντζὶλες Τάϊμς» καὶ τῆς «Καθημερινῆς», ὁπόσπασματα ἀπὸ τὴ Προσευχὴ τοῦ Τουρίστα, ποὺ ἔγραψε ὁ διάσημος Ἀμερικανὸς χιουμορίστας Ἄρτ Μπουχβάλντ:

—Πάτερ ἡμῶν ὁ ἐν τῆς οὐρανοῖς, καταδέξου νὰ κοιτάξεις κι' ἐμᾶς τοὺς ταπεινούς, πειθαρχικοὺς τουρίστας ποὺ εἴμαστε καταδουλωσμένοι νὰ ταξιδεύουμε τὴν αὐτὴ τὴ γῆ τραβώντας φωτογραφίες, στέλνοντας κάρτ—ποστάλ, ἀγοράζοντας σουβενὶρ καὶ φορώντας χαρτινα ἐσώρουχα.

—Σὲ ἱκετεύουμε, ὦ Θεέ μας, νὰ μὴν καταλάβουν τὸ ἀεροπλάνο μας ἀεροπειρατές, νὰ μὴ χαθοῦν τὰ κμπαγκάζια μας καὶ νὰ μὴ γίνει ἀντιληπτὸ τὸ ὑπερβάλλον βάρος μας.

—Σὺ ἡγησὲ μας σὲ καλά, φτηνὰ ἐστιατόρια ποὺ ἡ τιμὴ τοῦ μενοῦ νὰ συμπεριλαμβάνει καὶ τὸ κρασί. Δῶσε μας τὴ σοφία νὰ δώρουμε τὸ κατάλληλο «τουρμπουαζ» σὲ συνάλλαγμα ποὺ δὲν ξέρουμε.

—Δῶσε μας δύναμη νὰ ἐπισκεφθοῦμε τὰ μουσεῖα τῆς ἐκκλησίες, τὰ ἀνάκτορα καὶ, σὲ περίπτωση ποὺ ξυπλέψουμε ὥρα ἀπὸ τὴν ἐπίσκεψη ἑνὸς ἱστορικοῦ μνημείου γιὰ νὰ πάρουμε καμένα ὑπνάκο, συχνάζουν μαζί μας διάτι ἡ σάρκα μας εἶναι ἀσθενής...

—Θεὲ καὶ Κύριε προστάτεψε τὶς συζύγους μας ἀπὸ τὶς «ξυναιρίες» ποὺ δὲν ἔχουν ἀνάγκη οὔτε χρήματα νὰ τὶς ἀγοράσουν. «Καὶ μὴ εἰσ' ἐγγεκεῖς αὐτὰς εἰς πειρασμόν, οὐ γαρ οἴδασι τι ποιοῦσιν».

—Ποιητοδύναμε Πατέρα μας, κάνε νὰ μὴν γλυκοκοτάνε οἱ ἀντρες μας τὶς ξένες γυναῖκες καὶ νὰ τὶς συγκρίνουν μὲ μᾶς. Καὶ μὴ συγνωρεῖς τὶς ἁμαρτίες τους γιατὶ ξέρουν πολὺ καλὰ τί κάνουν.

—Κι' ὅταν τελειώσει τὸ ταξίδι μας μὲ τὴ βοηθειά Σου, κάνε μας τὴ χάρη νὰ βρεθεῖ κάπειος νὰ δεῖ τὰ φίλμς ποὺ τραβήξαμε νὰ ν' ἀκούσει τὶς διηγήσεις μας. Ὥστε ἡ ζωὴ μας ὡς τουριστῶν νὰ μὴν ἔχει πάει στὰ χαμένα. Σοῦ ζητᾶμε αὐτὴ τὴ χάση ἐν ὀνόματι τοῦ Κάνσαντ Χίλτον, τοῦ Τόμας Κούκ καὶ τῆς Ἀμέρικαν Ἔξπρες. Ἀμήν.

Ο ΣΥΜΠΟΛΙΤΗΣ

ΑΔΥΝΑΤΙΣΤΕ ΧΟΡΤΑΙΝΟΝΤΑΣ ΜΕ ΣΟΥΠΑ

ZUPAVITIN

Ἕνα νόστιμο πλῆρες γεῦμα μὲ ἐλάχιστες θερμίδες
Ἡ σοῦπα ZUPAVITIN εἶναι ἕνας νέος τρόπος γιὰ νὰ ἐλαττώσετε τὰ βάρος σας ἢ ἂν θέλετε νὰ τὸ διατηρήσετε. Κάθε σοῦπα περιέχει μόνο 100 θερμίδες καὶ τὶς ἀπαραίτητες καθημερινές βιταμίνες.
Γιὰ νὰ ἀλλάξετε τὰ γεύματά σας οἱ σοῦπες ZUPAVITIN
προσφέρονται σὲ 6 ὑπέροχες γεύσεις: Ντομάτα, Μπιζέλια, Μανιτάρια, Βωδινὸ κρέας, Σπαράγγια Γκούλας.
Παρασκευάζονται εὔκολα καὶ θὰ τὶς εὕρετε εἰς ὅλα τὰ Φαρμακεῖα καὶ Σοῦπερ—Μάρκετ
Γεν. Ἀντι)πος Π. ΠΑΝΑΓΟΠΟΥΛΟΣ
ΤΖΩΡΤΖ 6 — ΑΘΗΝΑΣ
Ἀντι)πος Δυτ. Ἑλλάδος ΚΑΣ. ΑΝΑΣΤΑΣΟΠΟΥΛΟΥ
Ἁγ. Νικολάου 67 — 69 τηλ. 273-765 — ΠΑΤΡΑΙ

STRONGER

ΡΑΦΙΑ ΡΥΘΜΙΖΟΜΕΝΟΥ ΣΥΣΤΗΜΑΤΟΣ

ΠΑΓΚΟΙ, ΤΑΜΕΙΑ, ΓΟΝΔΟΛΕΣ, ΒΙΤΡΙΝΕΣ, ΒΙΒΛΙΟΘΗΚΕΣ, ΓΕΝΙΚΟΙ ΕΞΟΠΛΙΣΜΟΙ ΚΑΤΑΣΤΗΜΑΤΩΝ

Γ. ΑΒΡΑΝΤΙΝΗΣ

ΡΗΓΑ ΦΕΡΑΙΟΥ 56 (ΠΛΗΣΙΟΝ ΠΛΑΤΕΙΑΣ ΟΛΓΑΣ), ΤΗΛ.: 220-269, ΠΑΤΡΑΙ

ΗΜΕΡΟΝΥΚΤΙΑ

ΠΕΜΠΤΗ

3

ΝΟΕΜΒΡΙΟΥ

Παρῆλθον 307 ἡμέραι
Ὑπολείπονται 58
Σελήνη 22 ἡμερῶν
Ἀνατολὴ 6.52΄
Δύσις 5.25΄
Ἀκεφιμᾶ, Ἀνακομιδὴ λειψάνων Γεωργίου Τροπαιοφόρου

Η ΗΜΕΡΑ ΤΩΝ ΠΑΤΡΩΝ

—ο—

Ἰδιοκτήτης
ΑΝΝΑ ΧΡ. ΡΙΖΟΠΟΥΛΟΥ
Βησσαρίωνος 4, Ἀθῆναι

—ο—

Ἐκδότης—Διευθυντής
ΧΡΙΣΤΟΣ Α. ΡΙΖΟΠΟΥΛΟΣ
Τσαμαδοῦ 47

—ο—

Ἀρχισυντάκτης
ΝΙΚΟΣ ΠΟΛΙΤΗΣ
Φιλοποίμενος 18

—ο—

Προϊστάμενος Γραφείων—Τυπογραφείων
ΧΡΙΣΤΟΣ ΑΘΑΝΑΣΙΟΥ
Φιλικῶν 2

Χρονικὸν

3η ΝΟΕΜΒΡΙΟΥ

1947. Ὁ στρατὸς ἐνεργεῖ ἐπιχειρήσεις κατὰ τῶν κομμουνιστοσυμμοριτῶν εἰς Ἄμφισσαν ποὺ διαρκοῦν μέχρι τῆς 5ης τοῦ μηνὸς μὲ πλήρη ἐπιτυχίαν.

Ο ΑΓΙΟΣ ΤΗΣ ΗΜΕΡΑΣ

Η ΜΝΗΜΗ ΤΩΝ ΑΓΙΩΝ ΑΚΕΨΙΜΑ, ΙΩΣΗΦ ΚΑΙ ΑΕΙΘΑΛΑ.

Ἐπὶ Σπαὼρ τοῦ Β' ἐβάδισαν καὶ αὐτοὶ πρὸς τὸ ὑπὲρ Χριστοῦ μαρτύριον. Ὁ Ἀκεψιμᾶ ἐξέπνευσε δερόμενος διὰ ράβδων ἀκανζῶτῶν. Ὁ Ἰωσὴφ ἀφοῦ διεσχίθησαν αἱ σάρκες του ὑπεβλήθη εἰς τὸν διὰ λιθοβολισμοῦ θάνατον. Ὁ Ἀειθαλᾶς ἐαρεὶς σκληρότατα ἐκρεμάσθη ἔπειτα μὲ τὴν κεφαλὴν πρὸς τὰ κάτω, ἕως οὗ παρέδωκε καὶ αὐτὸς τὴν τιμίαν ψυχήν του.

Εὐωδία

ΠΑΝΤΟΣ ΤΥΠΟΥ ΚΑΙ ΡΥΘΜΟΥ

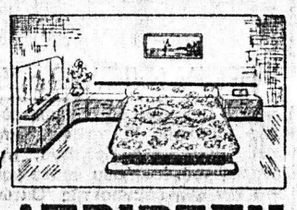

ΑΝΔΡΕΟΥ ΚΑΤΡΙΒΕΣΗ

ΓΙΡΕΚΑ

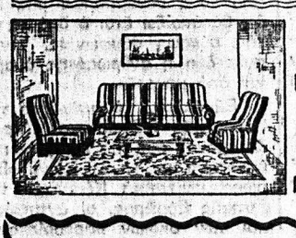

Ἐκθεσις:
ΓΟΥΝΑΡΗ 131-ΝΟΣΟΚΟΜΕΙΟΥ
ΤΗΛΕΦ. 320-480

Ἐργαστήρια:
ΠΛΑΤΕΙΑ ΟΜΟΝΟΙΑΣ 25

—Καὶ σεῖς, δεσποινὶς Τζούλια, ἔχετε κρυμμένους θησαυρούς!

ΤΟ ΣΤΑΥΡΟΛΕΞΟ

Τ	Ο		Σ	Τ	Α	Υ	Ρ	Ο
						Λ	Ε	Ξ	Ο

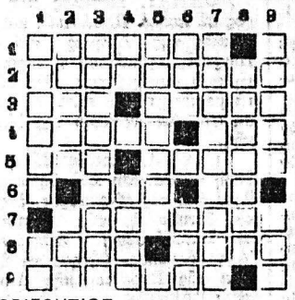

ΟΡΙΖΟΝΤΙΩΣ

1. Ἀρχαία πόλις τῆς Πελοποννήσου, εἰς τὴν ὁποίαν διέπρεψαν πολλοὶ μεγάλοι ρήτορες καὶ καλλιτέχναι (δοτ.).
2. Ἕνα ἐκλεκτὸ ψάρι (δοτ.).
3. Θαλασσία θεότης τῆς Σκανδιναβικῆς μυθολογίας — Μερικὲς φορὲς ἀποκρουστικὸ ἀντὶ τοῦ τερμα τοφύλακας.
4. Τὸ ἀραβικὸν εἶναι τὸ ἀνταλληλότερον διάλογῶνας — Τὸν θέτει συνήθως, ὁ νικητὴς (αἰτ. δημοτ.).
5. Οὕτω προσφέρετο τὸ δίγραμμα— Ἀπὸ τὸ ὄνομα τοῦ Ἰσπανοῦ βασιλέως.
6. Ἕδρων πολλὰ εἰς τὴν ὑπαίθρον (ἰερ.) — Ὅμοια σύμφωνα.
7. Περιοχὴ τῆς Ἀττικῆς, κοντὰ στὴ Ν. Φιλαδέλφεια.
8. Πτόχειρος χαρτοσαγκούλα ἐπὶ μήνους κωνοειδοῦς σχήματος (δημοτ.) — Εἶδος μήκητος διὰ τὸ τσιγκμένα (ἀντιστρ.).
9. Τὸ σπίτι μιᾶς τέτοιας νοικοκυρᾶς δὲν εἶναι καθαρὸ (δημ.).

ΚΑΘΕΤΩΣ:

1. Τὰ μὴ εὑρισκόμενα εἰς τὴν κατοικημένην τῶν θέσιν — Ἐξαετίσια ἵνα.
2. Μέρη τοῦ πλοίου — Παλαιὸς Ἕλλην δημοσιογράφος.
3. Εἶναι διαρκῶς ὅλα τὰ οὐράνια σώματα (μετ.).
4. Πρόθεσις μὲ ἐκθλιψιν —Ἡ μόνη θεά, ποὺ δὲν εἶχε κληθῆ στοὺς γάμους τοῦ Πηλέως.
5. Ἐντὸς αὐτῶν σερβίρονται τὰ ἐρασμένα αὐγὴ (καθαρ.).
6. Ἀρχαῖος σύνδεσμος (ἀντ.) — Ἀφρικανὸς πίτλος (ἀντ.).
7. Πόλις τῆς Α. Σιβηρίας ἐπὶ τῆς γραμμῆς τοῦ ὑπερσιβηρικοῦ.
8. «Ὁ... ἄνθρωπος», ἕνα ποὺ γνωστὸ ἔργο τοῦ Γουέλς.
9. Ἀρχαία πόλις τῆς Κιλικίας γνωστὴ ὁπὸ μίαν ἱστορικὴν μάχην (αἰτ.) — Ἕνα ζῶον, ἀρχαϊστί.

Η ΛΥΣΙΣ εἰς τὴν 7ην σελίδα

ΕΡΩΤΗΣΕΙΣ

1. Τί ἀντιπροσώπευε ἡ θεὰ Ἥβη;
2. Ἔγραφε πεζὰ ὁ Παλαμᾶς;
3. Ποῖος ἔγραψε τὸ «Ὁ γέρος καὶ ἡ θάλασσα»;
4. Ποῖος εἶπε τὸ περίφημο «Καὶ ὅμως κινεῖται»;

ΑΠΑΝΤΗΣΕΙΣ εἰς τὴν 7η σελ.

ΠΡΟΒΛΗΜΑ

Ἔμπορος ἠγόρασεν 132 μέτρα ὑφάσματος ἀντὶ 17.802 δρχ. Τὰ πώλησε μὲ κέρδος 16% τὸ δὲ ὑπόλοιπον πρὸς 107 δρ. τὸ μέτρο. Πόσας δραχμὲς ἐκέρδισε;

Η ΛΥΣΙΣ εἰς τὴν 7ην σελίδα

Φιλοσοφία

Ἔμπνευσις εἶναι στιγμιαία λύσις ἑνὸς προβλήματος, ποὺ μᾶς ἀπασχολεῖ ἀπὸ καιρό.

ΖΟΖΕ ΜΠΟΥΡ

Χιοῦμορ

Στὸ Λαγκάδι, δύο τέχνες γνώριζαν κάποτε. Ἡ κτίστες γίνονταν ἢ μυλωνάδες. Μιὰ Λαγκαριώτισσα ἐγέννησε ἀρσενικὸ παιδὶ καὶ οἱ γετόνισσες πήγανε νὰ τὴν συγχαροῦν.

—Κυρὰ Ἀντρέαινα νὰ ζήσῃ τὸ παιδί σου, εἶπαν στὴν λεχῶ να ποὺ ἦταν κουκουλωμένη κάτω ἀπὸ τὴ θελέντζα καὶ νὰ γίνῃ καλὸς κτίστης.

—Ἂς ζήσῃ τὸ παιδί μου κι' ἂς γίνῃ καὶ παπᾶς, ἀπάντησε ἡ λεχῶνα.

Ὁ Στίχος

Ο,ΤΙ ΣΟΥΧΩ ΔΟΣΜΕΝΑ...

Ὅ,τι σοῦχω δεσμένα κράτησέ τα
μπορεῖ νὰ σοῦ χρειαστοῦν γιὰ φυ (λαχτό
καὶ πάλι ἂν δὲν σ' ἀρέσουν ξέχνι (τὲ τα
καὶ σὲ μιὰ θράκα μέσα πέταξε τα
νὰ διαλυθοῦν κι, αὐτὰ σὰν τὸν κα (πνό.
Νὰ διαλυθοῦν κι' αὐτά, ὅπως θα (λυοῦνται
τὰ δυὸ συννοφίκια ποὺ ἑνωμένο
ἕνα μενάχα σίγουνα φαθοῦνται
κι' ὅλο ἀγχαλιάζονται κι' ὅλο φι- (λιοῦνται
νὰ μὴν τὰ συνεπάρη τὰ σοῦμενα

ΠΕΤΡΟΣ ΚΥΡΙΑΚΟΣ

ΑΛΕΞ. ΓΙΑΝΝΑΚΟΣ
ΙΑΤΡΟΣ ΑΚΤΙΝΟΛΟΓΟΣ
ΡΑΔΙΟΛΟΓΟΣ
Δέχεται στὸ Ἰατρεῖο του Κορίνθου 227-233 (παραπλεύρως Πανεπιστημίου), τηλ. 222-112.

ΣΤΑΥΡΟΣ ΓΟΒΔΕΛΑΣ
Ἰατρὸς
ΑΔΑΜΑΝΤΙΑ ΓΟΒΔΕΛΑ
Ὀδοντίατρος
δέχονται εἰς τὰ Ἰατρεῖα των ὁδὸς Παπαφλέσσα 21, τηλ. 320-475 καὶ 320-345.

ΚΩΝ. ΟΙΚΟΝΟΜΟΠΟΥΛΟΣ
ΟΦΘΑΛΜΙΑΤΡΟΣ
Δέχεται καθ' ἑκάστην ἐπὶ τῆς ὁδοῦ Κανάρη 5, τηλ. 323—747, ἐκτὸς ἀπογεύματος Τετάρτης καὶ Σαββάτου.

ΑΠ. Σ. ΑΠΟΣΤΟΛΟΠΟΥΛΟΣ
Ἰατρὸς
Ἀκτινολόγος — ραδιολόγος
Πλατεῖα Γεωργίου 27 (ἄνω μέρος), τηλ. 272—880 καὶ οἰκίας 274—818, Πάτραι

ΒΑΣΙΛΕΙΟΣ ΠΕΛΕΚΟΥΔΑΣ
ΙΑΤΡΟΣ
Δέχεται καθημερινῶς 5—8.30 μ.μ. ἐκτὸς Τετάρτης — Σαββάτου εἰς τὸ Ἰατρεῖον του, Μαιζῶνος 94 πλατεῖα Γεωργίου. Τηλ. 272-044.

ΙΑΤΡΟΣ - ΕΙΔΙΚΟΣ ΠΑΘΟΛΟΓΟΣ
Τέως Ἰατρὸς πανεπιστημιακῆς παθολογικῆς κλινικῆς Ἱπποκρατείου Νοσοκομείου Ἀθηνῶν. Ὧραι ἐπισκέψεων 11.30΄ π.μ. ἕως 1.30 μ.μ. καὶ 5.30—8.30 μ.μ. πλατεῖα Γεωργίου Α΄ ἀριθ. 40 (ἄνω μέρος). Τηλ. 272-060.

ΠΑΝ. ΓΕΡ. ΣΥΚΙΩΤΗΣ
Νευρολόγος— Ψυχίατρος
Εἰδικὸς εἰς τὴν ἠλεκτρογεγκεφαλογραφίαν, δέχεται 8—1 καὶ 5—8, Κορίνθου καὶ Παντανάσσης ἀρ. 50 (γωνία—α' δροφος). Τηλέφ. Ἰατρείου 276-972 καὶ οἰκίας 279-903.

ΙΩΑΝΝΗΣ ΠΑΠΑΔΟΠΟΥΛΟΣ
Ἰατρὸς Μικροβιολόγος
ΜΕΛΑΝΙΑ ΚΩΝΣΤΑΝΤΙΝΙΔΟΥ—ΠΑΠΑΔΟΠΟΥΛΟΥ, Εἰδικὴ Παθολόγος, δέχονται εἰς τὰ Ἰατρεῖα των ὁδὸς Κορίνθου 301—303 καὶ Παντανάσσης τηλ. 275-836 καὶ 278-019.

ΛΕΙΒΑΔΑΣ Θ. ΠΑΝΑΓΙΩΤΗΣ
ΙΑΤΡΟΣ
Διεύθυνσις Ἰατρείου Κορίνθου 227, 1ος ὄροφος, τηλ. Ἰατρείου 224-284, τηλ. οἰκίας 222-316. Δέχεται 5—9 μ.μ. πλὴν Σαββάτου.

ΚΙΤΣΑΡΑΣ ΣΠΥΡΙΔΩΝ
Πνευμονολόγος - Φυματιολόγος
Δέχεται καθ' ἑκάστην 7.30—9.30 π.μ. καὶ 5—7 μ.μ. καὶ Σαββάτων 7.30—9.30 π.μ. καὶ 1—3 μ.μ. Ἰατρεῖον — οἰκία πλατεῖα Ὑψηλῶν Ἀλωνίων ἀρ. 19, τηλ 321—549 καὶ 321—065.

ΚΩΝ. ΣΤ. ΣΠΗΛΙΟΠΟΥΛΟΣ
ΧΕΙΡΟΥΡΓΟΣ ΟΦΘΑΛΜΙΑΤΡΟΣ
Δέχεται εἰς τὸ Ἰατρεῖον του Βόταση 42, Α' δροφος καθ' ἑκάστην 9—1 καὶ 5—8 ἐκτὸς ἀπογεύματος Σαββάτου καὶ ἐπὶ συνεντεύξει, τηλ. Ἰατρείου 277-800 οἰκίας 279-476.

Dr **ΔΗΜ. ΚΟΥΚΟΣ**
Ἰατρὸς — Οὐρολόγος
Παθήσεις νεφρῶν, προστάτου, κύστεως, γεννητικῶν ὀργάνων. Δέχεται εἰς τὴν Οὐρολογικὴν κλινικὴν ὁ «Ἱπποκράτης», Καραϊσκάκη 132 (παραπλεύρως Νομαρχίας), τηλ. 272-180 καὶ τηλ. οἰκίας 263 - 397.

Dr **ΑΘΑΝΑΣΙΟΣ ΚΟΝΤΟΣΑΚΗΣ**
Διδάκτωρ Πανεπιστημίου Κων) πόλεως, τέως Διευθυντὴς Νοσοκομείου PASTEUR Κων)πόλεως, τέως Διευθυντὴς Οὐρολογικῆς Κλινικῆς Γενικοῦ Νοσοκομείου Πατρῶν. Δέχεται Κολοκοτρώνη 19-23 (6ον ὄροφος), τηλέφ. 221-779, (ὄπισθεν πλατείας Ὄλγας), ὧραι 8-10 π.μ. καὶ 5-8 μ.μ., τηλ. οἰκίας: 277-188.

Dr **ΚΩΝΣΤ. ΤΡΙΓΚΑΣ**
ΕΙΔΙΚΟΣ ΠΑΘΟΛΟΓΟΣ
ΕΙΔΙΚΟΣ ΕΠΙ ΤΩΝ ΠΑΘΗΣΕΩΝ ΤΩΝ ΝΕΦΡΩΝ
ΔΙΔΑΚΤΩΡ ΠΑΝΕΠΙΣΤΗΜΙΟΥ ΚΟΛΩΝΙΑΣ
Δέχεται καθημερινῶς τὰς πρωϊνὰς ὥρας εἰς τὴν Κλινικὴν του Μαιζῶνος 3 (6ος ὄροφος) Γενικὴ Κλινικὴ «Εὐαγγελισμὸς» καὶ 5.30—8.30 μ.μ. εἰς τὸ Ἰατρεῖον του Κορίνθου 275 καὶ Ἑρμοῦ (2ος ὄροφος) ἐκτὸς ἀπογεύματος Σαββάτου. Τηλέφωνα: Κλινικῆς 270-917, Ἰατρείου — Οἰκίας 278-900.

ΙΑΤΡΟΙ - ΚΛΙΝΙΚΑΙ

ΑΘ. ΠΑΠΑΔΗΜΗΤΡΙΟΥ
Νευρολόγος — Ψυχίατρος
Πατρέως — Μαιζῶνος 100, τηλ 272-058.

ΑΛΕΚΟΣ ΜΑΡΑΣΑΗΣ
Μαιευτὴρ Χειρουργὸς
Δέχεται εἰς τὴν κλινικήν του Μαιζῶνος 3, τηλ. 275-141 καὶ 277.690.

Dr **ΣΠΥΡΟΣ Β. ΣΥΡΙΜΠΕΗΣ**
Καρδιολόγος
Διευθυντὴς Γενικοῦ Νοσοκομείου Πατρῶν. Δέχεται ἐπὶ συνεντεύξει, Κολοκοτρώνη 34, τηλ. 222-323 καὶ 325-547.

ΑΘ.—ΤΙΜ. ΠΑΠΑΔΗΜΗΤΡΙΟΥ
Παιδίατρος
Κορίνθου 227—233 καὶ Κολοκοτρώνη, παραπλεύρως Πανεπιστημίου, τηλ. 274—666 Πάτραι.

ΔΗΜΗΤΡ. Γ. ΠΑΠΑΛΑΜΠΡΟΥ
ΠΑΙΔΙΑΤΡΟΣ
Κορίνθου — Παντανάσσης 48, τηλ. 222-091. Δέχεται 11.30—1 καὶ 5.30—8.30. Πλὴν ἀπογεύματος Σαββάτου.

ΣΑΚΗΣ ΚΟΥΚΟΥΛΑΚΗΣ
ΙΑΤΡΟΣ
M.B., B.CH. & D.S. (KASR-EL-AINI)
Παθολογικὰ - Χειρουργικὰ
Δέχεται στὸ Ἰατρεῖον του Νόρμαν 50, ὧραι 5—8 μ.μ., τηλ. 425-950.

ΒΑΣΙΛΕΙΟΣ ΧΡ. ΤΣΟΥΝΗΣ
Εἰδικὸς Παθολόγος
Δέχεται κάθε μέρα στὸ Ἰατρεῖο του, Μαιζῶνος 69 (4ος δροφος), πλατεία Ὄλγας, ἀπὸ 12—2 καὶ 5—8.30 μ.μ., τηλ. Ἰατρείου καὶ οἰκίας: 277-784

ΠΑΝΑΓΙΩΤΗΣ ΕΥΣ. ΠΟΛΙΤΗΣ
Παιδίατρος
Δέχεται εἰς τὸ Ἰατρεῖον του, Κορίνθου 275, ἐπὶ συνεντεύξει (ραντεβοῦ) καθημερινῶς, ἐκτὸς ἀπογεύματος Τετάρτης καὶ Σαββάτου τηλ. 272-877.

ΓΕΩΡΓΙΟΣ Α. ΚΑΤΗΣ
ΠΑΝ. ΚΑΡΑΧΑΛΙΟΣ
Εἰδικὸς Παθολόγος
Τέως ἐπιμελητὴς - Διευθύνων Ἰατρος τῆς Παθολογικῆς κλινικῆς τοῦ Γεν. Κρατικοῦ Νοσοκομείου, δέχεται εἰς τὸ Ἰατρεῖον του Κορίνθου - Ἑρμοῦ 56 Α' δροφος τηλ 277—181 (Πάτραι) καὶ 429—245 (Ρίον).

Α. ΔΑΣΚΑΛΟΘΑΝΑΣΗΣ
Μαιευτὴρ — Χειρουργὸς
Δέχεται στὴν κλινικὴν του Καραϊσκάκη 132 τηλέφωνα: 277—266 275-201, 275-202, ὧραι Ἰατρείου 6—8.30 μ.μ. πλὴν Σαββάτου, καὶ πρωϊνὲς ὧρες ἐπὶ συνεντεύξει (ραντεβοῦ).

Γ. Ι. ΠΑΠΑΤΣΩΡΗΣ
Χειρουργὸς — Οὐρολόγος
Δέχεται καθ' ἑκάστην εἰς τὸ Ἰατρεῖον του ἐπὶ τῆς ὁδοῦ Κορίνθου 251, τηλ. 275—432, ὧραι 11—1 καὶ 7—8.30΄ μ.μ., τηλ οἰκίας: 277—778.

ΝΙΚΗ ΜΗΤΡΟΠΟΥΛΟΥ
— ΒΑΣΙΛΕΙΑΔΟΥ
Χειρουργὸς — Ὀδοντίατρος
Ἐπανελθοῦσα ἐκ τοῦ ἐπιστημονικοῦ ταξιδίου της δέχεται ὡς καὶ πρότερον εἰς τὸ Ἰατρεῖον της Κορίνθου — Παντανάσσης 50, τηλ. 274-124 καὶ 274-123.

ΓΙΑΝΝΟΥΛΗΣ ΣΠΥΡΙΔΩΝ
ΙΑΤΡΟΣ
ΑΚΤΙΝΟΛΟΓΟΣ — ΡΑΔΙΟΛΟΓΟΣ
Δέχεται καθημερινῶς πλὴν Σαββάτου ἀπὸ τὶς 8—1.30 μ.μ. τὰ δὲ ἀπογεύματα ἀπὸ τὶς 5.30—8.30 μ.μ. Κανακάρη 149 (ὀπισθεν πλατείας Γεωργίου), τηλέφ. 273-584, Πάτραι.

ΔΗΜ. ΒΑΣ. ΝΑΞΙΟΠΟΥΛΟΣ
Ἰατρὸς ἀκτινολόγος—ραδιολόγος
Δέχεται Κολοκοτρώνη 16—18, πλατεῖα Ὄλγας, παραπλεύρως Α΄ Ἀστυνομ