Επιμέλεια ΘΑΝΑΣΗ ΓΚΟΒΑ

ΑΧΑΪΚΑ καὶ ΑΜΑ

ΜΟΝΟΜΑΧΙΑ ΣΤΡΑΤΟΥ ΚΑΙ ΣΤΑΜΑΤΗ στὴν Αἰτωλοακαρνανία. — Καὶ ἡ γραφικώτατη «Παναιτωλική» ποὺ ἀφ' ἑνὸς μὲν ἔχει ταχθῆ ἀναφανδὸν μὲ τὸν ὑπουργὸ Ἐσωτερικῶν καὶ μάχεται τὸν ὑπουργὸ Δημοσίων Ἔργων, ἀπευθύνει στὸ τελευταῖο της φύλλο τὴν ἀκόλουθη προειδοποίηση πρὸς τοὺς σεισμοπαθεῖς. — «Αὐτοὶ οἱ ἀπατεῶνες ποὺ γυρίζουν νύχτα καὶ ἐκδίδουν ψεύτικες ἀποφάσεις δῆθεν χορηγήσεως δανείων, σᾶς κοροϊδεύουν μὲ τὸν πιὸ ἀπάνθρωπο τρόπο. — Τὰ δάνεια θὰ χορηγηθοῦν σὲ ὅσους δικαιοῦνται καὶ δὲν χρειάζονται μέσον. — Μὴ σᾶς ἐξαπατοῦν γιὰ νὰ κλέψουν τὴν ψῆφο σας...» ⁂ *ΤΗΣ ΠΙΟ ΧΑΡΙΤΟΒΡΥΤΗΣ ΧΡΟΝΟΓΡΑΦΙΚΗΣ* πένας ἀξιώθηκε τοπικὸς ὑποψήφιος τῆς κυβερνητικῆς παρατάξεως. — Ἀληθινὸ ποίημα, παρετήρησε κάποιος ἀπὸ τοὺς καλῶς γνωρίζοντας. —Καὶ πρόσθεσε: — Πῶς νὰ μὴ γραφῆ τέτοιο ἀριστούργημα, ὅταν ἐμπνέει ἡ θεία μοῦσα τῆς... γουλοζίας;

ΠΡΩΙΝΟ ΧΑΜΟΓΕΛΟ

Οἱ «ἐνθουσιῶντες»

ΠΟΛΛΑ εἶναι τὰ στοιχεῖα, ἀπὸ τὰ ὁποῖα ἐξαρτᾶται ἡ ἐπιτυχία μιᾶς πολιτικῆς συγκεντρώσεως. Ἐκεῖνο ὅμως, ποὺ κατὰ τὴ γνώμη μου, κρίνει τὴν ποιότητά της εἶναι ἡ δυνατότητα νὰ ἐμπνεύση ὁ ὁμιλητὴς στὸ ἀκροατήριο τὸν γνήσιο καὶ ἐποικοδομητικὸ ἐνθουσιασμὸ μιᾶς ὑπεύθυνα προβληματιζομένης, μάζας ἡ ὁποία ποτὲ δὲν μπορεῖ νὰ ἔχει σχέση μὲ τὸ ἀμοιβόμενο τοῖς μετρητοῖς «πάθος» μιᾶς κλάκας ποὺ ὅταν ξεφύγει ἀπὸ τὰ προσχεδιασμένα πλαίσια καὶ τὶς σχετικὲς ἐντολὲς τῶν ἐργοδοτῶν — ὀργανωτῶν δίνει στὴ συγκέντρωση ὀχλοκρατικὸ χαρακτῆρα. Μοιραῖα δὲ σ' αὐτὴ τὴν τελευταία περίπτωση, ποὺ εἶναι καὶ ἡ πιὸ συνηθισμένη ἀντὶ νὰ ἀνέλθη τὸ ἀκροατήριο κατέρχεται ὁ ὁμιλητὴς καὶ μάλιστα σὲ ἕνα κάπως ἀστεῖο ἐπίπεδο καθὼς ὁ ἄνθρωπος προσπαθεῖ νὰ χαλιναγωγήση τὸν πληρωμένο ἐνθουσιασμό.

Ποιὸς δὲν θυμᾶται τὴν ἀπεγνωσμένη προσπάθεια ποὺ κατὰ βάλλουν μερικοὶ πολιτικοὶ ἀρχηγοὶ γιὰ νὰ καλμάρουν τὶς ἀτέρμονες ἐπευφυμίες καὶ νὰ προχωρήσουν κάποτε στὴν ὁμιλία τους.

—Θὰ εἴμεθα ὁπωσδήποτε κυβέρνηση τὴν 21η Νοεμβρίου. Ἀλλά....

—Εἶ-σαι ὁ πρω-θυ-πουργὸς εἶ-σαι ὁ πρω-θυ-πουργός.

—Ἀλλά....

—Εἶ-σαι ὁ πρω-θυ-πουργὸς, εἶ-σαι ὁ πρω-θυ-πουργός.

—Ἀλλὰ λέω...

—Ζήτωωωωω....

—Ἀλλὰ τίποτα. Ἡ κλάκα ἔχει παρακουρτισθῆ. Ὁ... χοράρχης ἔχει χάσει προφανῶς τὴν ἐπαφὴ μὲ τὸ κέντρο τῶν σχετικῶν ἀποφάσεων καὶ ἡ βελόνα ἔχει κολλήσει στὸ «ἀλλά» μέχρι τὴν ὥρα ποὺ ὁ ἀρχηγὸς θὰ ἀγριέψη γιὰ καλὰ καὶ θὰ τσιτώση τὰ φρύδια του καὶ θὰ σφίξη τὰ χείλη σὲ βαθμὸ ποὺ νὰ εἰκάζεται ἡ «Χριστοπαναγία»...

Ἀκόμη χειρότερη εἶναι ἡ κατάσταση ὅταν τὰ συνθήματα ποὺ πέφτουν ἀπὸ τὴν κλάκα δὲν ἀνταποκρίνονται στὶς κορῶνες τοῦ ἀρχηγοῦ. Αὐτὸ συμβαίνει κυρίως ὅταν οἱ...χοράρχες λόγω κάποιου αὐτοσχεδιασμοῦ τοῦ ὁμιλητῆ, χάνουν τὴ σειρὰ τῶν ἐκρήξεων ἐνθουσιασμοῦ ὅπως ἔχουν σημειωθεῖ στὸ κείμενο τοῦ λόγου. Μερικὲς φορὲς προξενοῦνται μπερδέματα ποὺ δὲν δημιουργοῦν ἁπλῶς φαιδρότητα ἀλλὰ καὶ παρεξηγήσεις.

—Παρελάβαμε χάος καὶ ἐδημιουργήσαμεν εὐνομούμενον δημοκρατικὸν καὶ οἰκονομικὸν ἐυνάμεων κράτος.

—Κάτω οἱ δη-μο-κό-ποι. Κάτω οἱ δη-μο-κό-ποι.

Τὶ τοὺς πληρώνεις δηλαδή..

Κάποτε ἕνας καλὸς φίλος μὲ τὸν ὁποῖο συζητοῦσα τὴν περίπτωσή μου ἐξέφρασε τὴν ἄποψη ὅτι οἱ ἀρχηγοὶ κατὰ τὶς στιγμὲς αὐτὲς πάσχουν ἀπὸ διχασμὸ προσωπικότητας. Γιατὶ ναὶ μὲν ἀπ' τὴ μιὰ μεριὰ ἐκνευρίζονται μὴ μπορῶντας νὰ προχωρήσουν στὴν ὁμιλία τους, ἀπ' τὴν ἄλλη ὅμως κολακεύονται ἀπ' τὸ τόσο πάθος. Ποτὲ κατὰ βάθος ἡ λατρεία δὲν εἶναι ἐνοχλητική, ἀκόμη καὶ στὴν ὑπερβολή της, ἐξεγράτισε ὁ φίλος.

Ἀσφαλῶς ἔτσι θὰ εἶχαν τὰ πράγματα ἐὰν οἱ ἀρχηγοὶ μποροῦσαν νὰ ἔχουν αὐταπάτες γιὰ τὸν «αὐθορμητισμὸ» τῶν ἀγρίως ἐπευφημούντων. Ὅμως γνωρίζουν πάρα πολὺ καλὰ τοὺς μηχανισμοὺς. Ἀκόμη κι' ἂν δὲν τοὺς πολυξέρουν, λίγο νὰ πιάνει τὸ μάτι τους βλέπουν τὶ γίνεται στὸ χῶρο τῆς συγκεντρώσεως. Βλέπουν ὅτι πάντοτε αὐτοὶ ποὺ κοντεύουν νὰ πλαντάξουν ἀπ' τὸν ἐνθουσιασμὸ καλύπτουν πάντοτε τὰ ἴδια ὀλίγα τετραγωνικὰ μέτρα καὶ πάντοτε — μπροστά, κάτω ἀκριβῶς ἀπ' τὸ μπαλκόνι. Οὔτε εἶναι δυνατὸν νὰ μὴ διακρίνουν οἱ ὁμιλητὲς, τόσο κοντὰ ποὺ βρίσκονται ὅτι πάντα ὁ ἕνας ὁ... χοράρχης μὲ χειρονομίες μαέστρου καθορίζει τὸ ρυθμὸ τῶν ἀπαγγελλομένων συνθημάτων.

Τὸ μόνο ποὺ ἴσως νὰ μὴ γνωρίζουν εἶναι ὅτι οἱ ἐν λόγω μεροκαματιάρηδες κλακοδόροι, προσφέρουν μὲ πλήρη ἐπαγγελματικὴ συνείδηση τὶς ὑπηρεσίες τους ἐπί... διακομματικῆς, ἀλλὰ καί... ποδοσφαιρικῆς βάσεως.

Ἔτσι μὲ λίγη παρατηρητικότητα ἴσως μπορέσετε νὰ διακρίνετε καὶ στὴ σημερινὴ συγκέντρωση «ἐνθουσιῶντας» μὲ προϋπηρεσία σὲ ἄλλες πολιτικὲς συγκεντρώσεις, ἀλλὰ καὶ πατεντάρισμένους κλακαδόρους τῶν... γηπέδων!.

ΠΑΝ

Προσκλητήρια Γάμων
«Γωνιὰ τοῦ Βιβλίου»
Ἁγ. Νικολάου 32 — ΠΑΤΡΑΙ

Δημοτικὸ Συμβούλιο

ΜΕ ΣΠΑΝΙΟ καὶ συγκινητικὸ θάρρος τὸ Δημοτικὸ Συμβούλιο ἀνεγνώρισε τὰ σφάλματά του. Δηλαδὴ κατὰ τρόπον ἄμεσο καὶ εὐθὺ τὴν διαπραχθεῖσα ἀποδοκιμασία τοῦ κ. δημάρχου, ἀλλὰ καὶ ἐμμέσως ὅλα ὅσα κατεμαρτύρησε στὸ Σῶμα ὁ κ. Ἄννινος στὴν ἔγγραφη ἀξίωσὴ του γιὰ ἀπόλυση τῆς ἀποδοκιμασίας.

Ἔτσι πρὸς τὸ τέλος τῆς ἐκ βάθεων ἐκείνης συνδεριάσεως ἐφάλη τὸ τροπάριο τῆς Κασσιανῆς — καθὼς παρετήρησε κάποιος ἀπὸ ἐκείνους ποὺ ἔφυγαν ὡς... παιδάφωνοι. Καὶ κάποιος τρίτος πρόσθεσε:

—Καιρὸς ἦταν τὸ σῶμα νὰ σώση καὶ τὴν... ψυχή του.

Ἐν τούτοις εἶναι λίαν ἐμφίβολο ἂν μερικὲς ἀπὸ τὶς μετανοοῦσες... Μαγδαληνές θὰ ἐξασφαλίσουν καὶ πάλι συμμετοχὴ στὸ συνδυασμὸ «Δημοκρατία — Προοδος» κατὰ τὶς προσεχεῖς δημοτικὲς ἐκλογές.

Τὸ ἔγγραφο τοῦ κ. Δημάρχου

ΥΒΡΙΣΤΙΚΟ γιὰ τὸ Σῶμα χαρακτήρισαν τὸ ἔγγραφο τοῦ κ. δημάρχου οἱ ἀποχωρήσαντες δέκα σύμβουλοι. Τὸ παραθέτουμε γιὰ νὰ κρίνουν καὶ οἱ ἀναγνῶστες μας.

Σᾶς ἀποστέλλω ἀποκόμματα τοῦ Πατρινοῦ τύπου γιὰ τὸ πῶς ἀντιδροῦν οἱ συιδημότες μας στὰ θέματα ποὺ ἀφοροῦν τὸ Δῆμο καὶ τὸ Συμβούλιο. Ἐπίσης, σᾶς ἀποστέλλω ἀποσπάσματα γιὰ τὸ πῶς ἀντιδρᾶ ὁ Πατρινὸς Τύπος (ἀνάλογα μὲ τὴν κομματικὴ του τοποθέτηση) στὴν ἀπόφασή σας γιὰ τὴ «δίκη» — «συνοπτικὴ δια δικασία» καὶ «καταδίκη».

Εἶναι καιρός, τὸ Δημοτικὸ Συμβούλιο, γιὰ ἀποκατάσταση τοῦ δικοῦ του κύρους, νὰ ἀναγνωρίση παντηρικά, ὅτι ὄχι μόνο δὲν εἶχε ἀρμοδιότητα γιὰ τέτοιου εἴδους διαδικασία καὶ ἀπόφαση καὶ ὅτι ἔσφαλε ὡς πρὸς τὸ πόρισμα. Σημειώνουμε πῶς γιὰ ὅλα αὐτὰ —δηλαδὴ γιὰ τὸ σύννομο τῶν Διοικητικῶν πράξεων — ἀρμοδιότητα — τὴ μόνη, ἔχει ὁ κ. Νομάρχης. Ἡ ὑποκατάστασή μου ἀπὸ τὸ Δημοτικὸ Συμβούλιο καὶ τὸ κύρος του, δὲν ὀφελεῖ καὶ τὸν θεσμὸ τῆς Τοπικῆς Αὐτοδιοικήσεως βλάπτει. Εἶναι καιρὸς νὰ τεθῆ τὸ Δημοτικὸ Συμβούλιο ποὺ τῶν εὐθυνῶν του καὶ νὰ τακτοποιήση τὸ ΜΗΔΕΝ τοῦ καταλογισμοῦ εὐθυνῶν, σὲ ἀρμοδίους (πρόσωπα, ὑπηρεσίες καὶ ὑπουργεῖα), γιὰ τὸ κατάντημα τῆς Τοπικῆς Αὐτοδιοικήσεως στὴ χώρα μας. Αὐτὸ εἶναι τὸ ἔργο του.

Τύπος καὶ οὐσία

ΕΙΝΑΙ προφανὲς ὅτι φταίει τὸ τραπέζι τοῦ Δημοτικοῦ Συμβουλίου.....

Τὸ μεγάλο μῆκος του (κάπου 15 μέτρα) εἶναι πολὺ φυσικὸ νὰ μὴν ἐπιτρέπει τὸν πλήρη ἔλεγχο ἀπὸ τὴ θέση τοῦ προεδρείου τοῦ κάτω ἀριστεροῦ ἄκρου....

Ἔτσι συνεχίστηκε καὶ προχθὲς τὸ γνωστὸ «πηγαδάκι» ποὺ ἀρκετὲς φορὲς ἤθελε νὰ ξεκουράζει τὸν κ. πρόεδρο.

Θὰ μοῦ πῆτε τὶ πρόεδρος τὶ ἀντιπρόεδρος.... Ἀρκεῖ νὰ περνάει ἡ «γραμμὴ».

Ἄλλωστε ποτὲ ἡ οὐσία δὲν πρέπει νὰ θυσιάζεται χάριν τῶν τύπων.

ΓΙΑ ΝΑ ἐπισημάνει κάποιος δημοτικὸς σύμβουλος ὅτι ἡ ἀποχώρηση τῶν δέκα ἀπὸ τὴ συνεδρίαση πρὸς ματαίωση τῆς ψηφοφορίας ἦταν προσυνεννοημένη, παρετήρησε χρησιμοποιῶντας τὸ γνωστὸ προσωπικὸ καὶ γλωσσικό του ἰδίωμα.

—Ἔφυγαν ὅλοι κατόπιν σημειωματάκια, (ἤθελε νὰ πῆ «κατόπιν σημειωμάτων»).

Συντα-ρα-κτικὸ ὁπωσδήποτε.

«Η ΗΜΕΡΑ»

ΠΡΟ 30 ΕΤΩΝ

Ἀπεκρούσθησαν ἐπιθέσεις στὴ Σιάτιστα καὶ Κομοτινὴ

ΘΕΣΝΙΚΗ. Ἔντονος ἀντάρτικη ἐξάρσις ἐσημειώθη κατὰ τὸ λῆξαν 24ωρον εἰς τὴν Βόρειον Ἑλλάδα. Οὕτω ἰσχυραὶ δυνάμεις ἀνταρτῶν μὲ βαρὺν ὁπλισμὸν, ἐπετέθησαν ἐκ διαφόρων σημείων κατὰ τῆς Σιάτιστας. Ἐπηκολούθησε σφοδρὰ μάχη καὶ τελικῶς οἱ συμμορῖται ἀπεκρούσθησαν, ἐνῶ ἐπυρπολήθησαν πολλαὶ οἰκίαι. Ἄλλη δύναμις συμμοριτῶν ἐπετέθη κατὰ τῆς Κομοτινῆς. Αἱ ἐκεῖ δυνάμεις ἀπέκρουσαν τὴν ἐπίθεσιν. Τέλος, ἐξεδηλώθη ἐπίθεσις κατὰ τῶν κωμοπόλεων Στεππῶν καὶ Πενταπόλεως.

Κλείνουν δύο σχολαί

ΑΘΗΝΑΙ. Ἡ Σύγκλητος τοῦ Πανεπιστημίου ἀπεφάσισε τὴν διακοπὴν τῆς λειτουργίας τῆς Ἰατρικῆς καὶ Ὀδοντιατρικῆς Σχολῆς λόγω ἀνεπαρκείας τῶν ἔργαστηριακῶν μέσων.

Τὰ δημοτικὰ τέλη

ΑΙ ΕΙΣΠΡΑΞΕΙΣ τοῦ Δήμου Πατρέων ἐπὶ τοῦ φόρου ἐγχωρίων προϊόντων ηὐξήθησαν κατὰ 130 ἑκατομμύρια τὸν μῆνα Ὀκτώβριον λόγω τῶν αὐστηροτέρων μέτρων ποὺ ἔλαβε ὁ δήμαρχος κ. Θ. Ζαφειρόπουλος.

Ἡ κηδεία ἑνὸς ἀλόγου...

ΝΕΑ ΥΟΡΚΗ. Εἰς τὸ Λέξιγκτον ἔγινε μετὰ πάσης ἐπισημότητος ἡ ταφὴ τοῦ διασημοτέρου ἵππου τοῦ κόσμου. Τὸ φέρετρον ἦτο περιβεβλημένον μὲ ταινίας κιτρίνας καὶ λευκάς. Ἐτηρήθη ἑνὸς λεπτοῦ σιγὴ ὑπὸ τοῦ πλήθους.

Ἡ Ἀκρόπολις

ΑΘΗΝΑΙ. Κατ' ἁρμοδίαν ἀνακοίνωσιν ἤρχισεν ἡ δοκιμαστικὴ ἀναστήλωσις τῶν προπυλαίων τῆς Ἀκροπόλεως.

Σάκκοι παρέχουν πλήρη προστασία ἀπὸ συγκρούσεις

ΟΥΑΣΙΓΚΤΩΝ, (ΑΠΕ). Οἱ σάκκοι ποὺ φουσκώνουν ἀποτελοῦν πλήρη προστασία γιὰ τοὺς ἐπιβάτες τῶν αὐτοκινήτων σὲ περίπτωση μετωπικῆς συγκρούσεως μὲ ταχύτητα μέχρι 140 χιλιομέτρων τὴν ὥρα, ὅπως ἀποκαλύπτουν τὰ τελευταῖα πειράματα ποὺ ἔγιναν στὶς Ἡνωμένες Πολιτεῖες γιὰ λογαριασμὸ τοῦ Ὑπουργείου Μεταφορῶν.

Κατὰ τὰ ἴδια πειράματα, τῶν ὁποίων τὰ ἀποτελέσματα δημοσιεύθηκαν προχθὲς στὴν Οὐάσιγκτων, οἱ ἐπιβάτες ὀχημάτων, ἐφωδιασμένοι μὲ προστατευτικοὺς σάκκους ποὺ φουσκώνουν, βγαίνουν ἐπίσης σῶοι ἀπὸ πλευρικὲς συγκρούσεις μὲ ταχύτητες ποὺ φθάνουν τὰ 125 χιλιόμετρα τὴν ὥρα.

ΓΡΑΜΜΑΤΟΣΗΜΑ
ΑΓΟΡΑΙ·ΠΩΛΗΣΕΙΣ
ΑΠΟΣΤΟΛΑΚΟΣ
ΜΑΙΖΩΝΟΣ 66 · ΤΗΛ 73·365

ΕΞΟΧΙΚΟ ΚΕΝΤΡΟ
«ΤΑ ΠΛΑΤΑΝΙΑ»
(Ο ΣΑΚΗΣ)
Στὸ ἀνανεωμένο καταστημά μας σᾶς περιμένουμε γιὰ
ΦΡΕΣΚΟ ΨΑΡΙ
καὶ ΜΠΡΙΖΟΛΕΣ
στὰ κάρβουνα
ΚΑΚΑΒΙΑ
κάθε μέρα
«ΠΛΑΤΑΝΙΑ»
(Ο ΣΑΚΗΣ)
ΔΙΟΝΥΣΙΟΣ ΓΚΑΔΟΛΟΣ
παραλία Ψαθοπύργου
Τηλ. 931.402

Μεταξοτυπίαι • Σχέδια • Γράμματα • Ντέκορ • Ζωγραφαι
ΣΑΝ
ΑΦΟΙ ΑΝΔΣΟΠΟΥΛΟΥ
ΣΧΕΔΙΑΣΕΙΣ
ΔΙΑΦΗΜΙΣΕΙΣ
ΓΟΥΝΑΡΗ 103—Χαραλάμπη
ΤΗΛ 78—103 & 320-293

Η κ. ΜΕΤΑΞΑ-ΦΩΚΑ

ΥΠΕΡ ΤΟΥ κ.
ΜΕΝΤΖΕΛΟΠΟΥΛΟΥ

Ἀφίχθη τὴν Κυριακὴν στὴν πόλιν μας ἡ κ. ΝΑΝΑ ΜΕΤΑΞΑ—ΦΩΚΑ, θυγάτηρ τοῦ ἀειμνήστου Πρωθυπουργοῦ τοῦ «ΟΧΙ» Ἰωάννου Μεταξᾶ.

Αὕτη κατέλυσεν εἰς τὸ Ξενοδοχεῖον «ΑΣΤΗΡ», ὅπου τὴν ὑπεδέχθησαν οἱ ἐν Πάτραις Κεφαλλῆνες καὶ πολλοὶ συμπολῖται.

Ὡς ἀνεκοίνωσεν ἡ ἰδία, σκοπὸς τῆς ἀφίξεώς της στὴν Πάτρα, εἶναι νὰ συμβάλη εἰς τὴν ἐκλογικὴν ἐπιτυχίαν τῆς «ΕΘΝΙΚΗΣ ΠΑΡΑΤΑΞΕΩΣ» καὶ ἰδιαιτέρως νὰ ὑποστηρίξη τὴν ὑποψηφιότητα τοῦ κ. ΘΕΟΔΩΡΟΥ ΜΕΝΤΖΕΛΟΠΟΥΛΟΥ, ὁ πατὴρ τοῦ ὁποίου ὑπῆρξε φίλος τοῦ Ἰωάννου Μεταξᾶ.

ΚΑΤΣΑΪΤΗΣ
ΚΟΣΤΟΥΜΙΑ ΟΛΟΜΑΛΛΑ 3 Δ ΔΗΜΗΤΡΙΑΔΗ
ΥΠΟΚΑΜΙΣΑ ΓΡΑΒΑΤΕΣ, ΠΟΥΛΟΒΕΡ ΣΑΚΚΑΚΙΑ
ΠΑΝΤΕΛΟΝΙΑ ΣΠΟΡ
ΚΟΤΛΕ ΤΖΙΝ ΜΠΟΥΦΑΝ — ΤΡΕΪΝ ΣΚΟΤ
Σὲ καταπληκτικὲς τιμὲς ὅλα μας τὰ εἴδη
ΜΑΙΖΩΝΟΣ ΠΑΝΤΑΝΑΣΣΗΣ
(Ἔναντι Δημαρχίας) — ΠΑΤΡΑΙ

ἑβδομάδα ΝΟΙΚΟΚΥΡΙΟΥ

Χύτρες

ταχύτητος ἀνοξείδωτες 7 λίτρων	δρχ.	995
Φοῦρνος STRING μεγάλο μέγεθος	»	560
Χύτρες ἐμαγιὲ Ἠλεκτρικὲς Νο 24	»	330
Φρυτοῦρες PENTONET ἠλεκ. Νο 24	»	385
Τοστιέρα NOVA	»	1475
Σίδερο ἠλεκτρικὸ CALOR	»	675
Σερβίτσια καφὲ πορσελάνης 9 τεμ	»	385
Ταπέτα κρεββατοκάμαρας	»	175
Κουβέρτα VELAN καρρὼ Σκωτίας	»	275
Κουβέρτα VETLANS ZAKAR διπλὴ	»	520

Μουστακης
τα εχει ολα και συμφερει
ΗΧΟ

ΕΘΝΙΚΗ ΠΑΡΑΤΑΞΙΣ

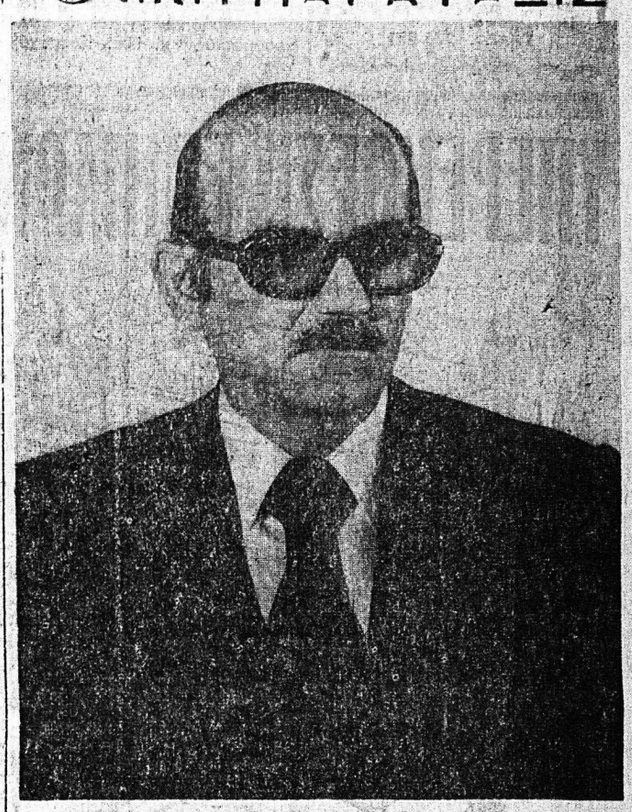

ΓΕΩΡΓΙΟΣ ΑΝΔΡ. ΔΕΚΗΣ
ΠΤΥΧΙΟΥΧΟΣ ΠΟΛΙΤΙΚΩΝ ΕΠΙΣΤΗΜΩΝ
ΤΑΓΜΑΤΑΡΧΗΣ ΧΩΡΟΦΥΛΑΚΗΣ Ε.Α.
ΥΠΟΨΗΦΙΟΣ ΒΟΥΛΕΥΤΗΣ Ν. ΑΧΑΪΑΣ
Δέχεται εἰς τὸ πολιτικόν του γραφεῖον
ΓΟΥΝΑΡΗ — ΚΑΡΑΪΣΚΑΚΗ 195
ΤΗΛΕΦ.: 222-128 & 224-709

Εἴμεθα τὸ εἰδικότερο κατάστημα
Ἀπὸ μᾶς θὰ ζεσταθῆτε....
ΦΘΗΝΟΤΕΡΑ
ΣΑΝ

ΑΕΡΟΘΕΡΜΑ
εὐρωπαϊκὰ
ἀπὸ δρχ. 950

ΚΑΛΟΡΙΦΕΡ ΗΛ.
αὐτόματα 2.500 W
ἀπὸ δρχ. 1.550

ΘΕΡΜΑΣΤΡΕΣ ΥΓΡ.
ἀπὸ δρχ. 1.180

ΑΕΡΟΘΕΡΜΑ ΠΕΤΡ.
17.000 θερμ.
• SANTENA
• KRESKY
• FLAMINAIR
• THERMACLIM
ἀπὸ δρχ. 6.150

θέρμανσις μὲ ἠλεκτρικοὺς θερμοπομπους "InFra watt", 2800 δρχ.

ΘΕΡΜΑΣΤΡΕΣ ΗΛ.
ἀπὸ δρχ. 170

Ἐπὶ πλέον μὲ τὰ νέα συστήματα κεντρικῆς θερμάνσεως: ἀκτινοβολίας, θερμοπομπούς, καλοριφὲρ ὕδατος χωρὶς καυστῆρα, θερμοσυσσωρευτὰς
Μιὰ ποικιλία φθηνῆς θερμάνσεως καὶ ἀπολύτου καθαριότητος

ΣΩΤΗΡΟΠΟΥΛΟΙ-ΓΚΟΛΦΙΝΟΠΟΥΛΟΣ Ο.Ε.
Μαιζώνος 58 ΤΗΛ. 279.251 SERVICE: 271.419 - ΠΑΤΡΑΙ -
Πρῶτοι στὶς πωλήσεις, πάντα πρῶτοι στὴ τεχνικὴ ἐξυπηρέτηση, καὶ μὴ ξεχνᾶτε ὅτι: ΕΜΕΙΣ ΕΧΟΥΜΕ ΑΝΤΑΛΛΑΚΤΙΚΑ

Στὴν τιμὴ μας, δὲν ὑπάρχει πιὸ ἀνετο, ἀσφαλὲς καὶ δυνατὸ αὐτοκίνητο

Fiat 132 manager
αὐτοκινητη πολυτελεια

Πραγματικά, τὸ FIAT 132 manager ἔχει ἐπάνω του πολὺ μεγαλύτερη ἀξία ἀπ' τὴν τιμή του.
Μιὰ τιμὴ ποὺ δὲν μπορεῖ νὰ τὴ συναγωνιστεῖ κανένα εὐρωπαϊκὸ αὐτοκίνητο τῆς κατηγορίας του!
Εἶναι ἀσφαλές! (μεγαλύτεροι δίσκοι φρένων, βελτιωμένη ἀνάρτηση, ἐνισχυμένη καμπίνα ἐπιβατῶν, σπαστὸς ἄξονας τιμονιοῦ, ἐσωτερικὸ ντυμένο μὲ ἀφρῶδες ἐλαστικὸ 1,5 ἑκ., προφυλακτῆρες ἀπὸ ἐποξικὴ ρητίνη μὲ ἐνίσχυση ἀτσαλιοῦ κ.λ.π.).
Εἶναι δυνατό! (98 HP/DIN — ἐπιτάχυνση 0-100 χλμ/ὡ. σὲ 12,5 δευτ. — τελικὴ ταχύτητα 165 χλμ.).
Μὰ πάνω ἀπ' ὅλα εἶναι πλούσιο! Ὁ στάνταρ ἐξοπλισμὸς τοῦ FIAT 132 TOP manager εἶναι πλουσιότερος καὶ ἀπὸ τὸν ἔξτρα ἄλλων αὐτοκινήτων.
Δίκαια ἡ FIAT τὸχει... φανερὸ καμάρι.
Γιὰ ὅποιον δὲν ἀγοράζει ἕνα αὐτοκίνητο μόνο γιὰ νὰ λέει πόσο στοιχίζει, τὸ FIAT 132 manager εἶναι αὐτὸ ποὺ χρειάζεται: τὸ ὁλοκληρωμένο, πλῆρες αὐτοκίνητο.

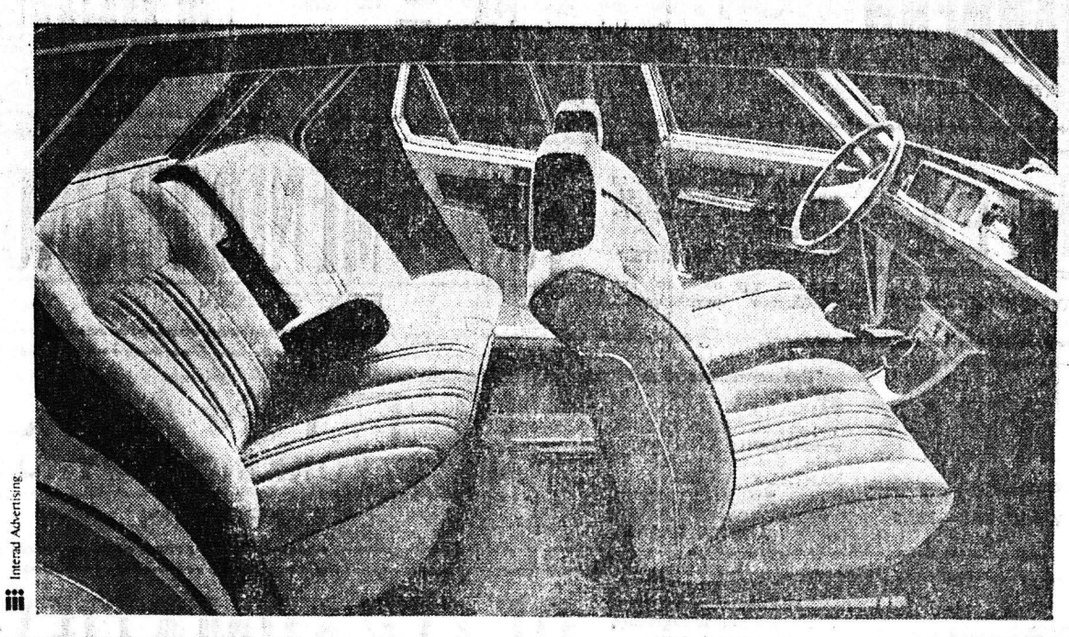

Interad Advertising.

FIAT SEAT
Δυτελλὰς Α.Ε. Ἐθνικὴ ὁδὸς Πατρῶν-Ἀθηνῶν 225, ΠΑΤΡΑ
Τηλεφωνικὸ Κέντρο: 426.361, 2, 3, 4, 5 - Telex 31216 Dite GR. Διεύθυνση: Τηλ. 425.648 - Λιαν. Πώληση-Ἔκθεση: Ἁγίου Ἀνδρέου 157- Τηλ. 320.391 - 324.128 - Πωλητὲς Αὐτοκινήτων: Τηλ. 425.649 - 424.648 - Πωλήσεις Ἀνταλλακτικῶν: Τηλ. 422.735 - 426.367- Κέντρο Τεχνικῆς Ἐξυπηρετήσεως: Πάροδος Ἀρέθα Λαυράγκα- Τηλ. 421.788-Ὑπηρεσία Παραδόσεως Καινούργιων Αὐτοκινήτων: Τηλ. 426.366