Επιμέλεια ΘΑΝΑΣΗ ΓΚΟΒΑ

# ΑΧΑΪΚΑ καὶ ΔΜΔ

*ΠΟΤΕ ΑΛΛΟΤΕ ΣΤΑ ΧΡΟΝΙΚΑ τῆς νεωτέρας Ἑλλάδος δὲν δόθηκαν τόσα «συγχωροχάρτια» σὲ παρανομήσαντες, ὅσο κατὰ τὴν τελευταία αὐτὴ περίοδο καὶ ἐν ὄψει τῶν ἐκλογῶν. — Οἱ κυβερνῶντες θυμήθηκαν ἐπὶ τέλους, ὅσα εἶχαν λησμονήσει ἐπὶ τρία χρόνια. — Γιατὶ τί ἄλλο νὰ πῆ κανεὶς μπρὸστὰ αἴφνης στὶς νομιμοποιήσεις τῶν αὐθαιρέτων κτισμάτων; — Τί ἄλλο ἀπὸ τὸ ὅτι πρόκειται γιὰ μιὰ ἀδιάφευστη μαρτυρία μιᾶς ἄνευ προηγουμένου καταρρακώσεως τῆς ἐνοίας τῆς νομιμότητος;* ⁂ *ΣΑΝ ΔΙΚΑΙΟΛΟΓΙΑ ΤΗΣ ΝΟΜΙΜΟΠΟΙΗΣΕΩΣ ΚΑΘΕ ΠΑΡΑΝΟΜΙΑΣ προεβλήθη ἡ κυβερνητικὴ ἐπιθυμία νὰ συμπαρασταθῆ τάχα στὶς φτωχὲς ἐκεῖνες οἰκογένειες ποὺ ἔχτισαν αὐθαίρετα μὲ ὅλες τὶς ἀπορρέουσες συνέπειες ἀπὸ τὸ γεγονὸς αὐτό. — Καὶ ἂν ἐπρόκειτο μόνο περὶ αὐτοῦ, τὸ ἀτόπημα κάπως θὰ διασκεδαζόταν. — Ἀλλὰ αὐτὴ ἡ αἵρεση ἁμαρτιῶν, ἐκάλυψε κυρίως μερικοὺς μεγαλόσχημους παριβάτες...*

## ΠΡΩΪΝΟ ΧΑΜΟΓΕΛΟ

### Περιμένοντας τή... Λόντρα

ΟΣΟ «μαζεύουν» οἱ μέρες καὶ πλησιάζουμε στὴν 20ὴ Νοεμβρίου τόσο ἡ ἀνησυχία τῶν ἀρνησιχρίστων μερικῶν — μερικῶν φουντώνει καὶ κατακαίει τὰ φυλλοκάρδια τους.

—Λέτε ρὲ παιδιὰ νὰ τὴν πάθουμε τὴ ζημιά;

—Κουνήσου ἀπ' τὴ θέση σου Τὰ νούμερα δὲν ἐπιτρέπουν ἀνησυχία. Τὸ ποσοστὸ ποὺ θὰ πάρουν θὰ εἶναι τόσο μικρὸ ὥστε νὰ θωρεῖται καὶ πάλι σίγουρος ὁ θρίαμβος τῆς «Νέας Δημοκρατίας».

—Ἀκριβῶς φίλε μου, τὰ νούμερα εἶναι ποὺ μὲ ἀνησυχοῦν. Καὶ μόνο στὸ 33% νὰ σταθῆ κανεὶς ἀρκεῖ χωρὶς νὰ λογαριαστοῦν καὶ οἱ ἄλλοι.... Συνεπῶς ἡ μόνη μας ἐλπίδα βρίσκεται κατὰ κάποιο τρόπο πέρα ἀπ' τὰ νούμερα. Νὰ καταλάβῃ δηλαδὴ ὅλος αὐτὸς ὁ κόσμος ὅτι τὸ πραγματικὸ συμφέρον τῆς ἐθνικοφρονος Παρατάξεως εἶναι νὰ ψηφίση Καραμανλή. Τόσο οἱ βασιλόφρονες ὅσο καὶ οἱ χουντικοὶ πρέπει νὰ τὸ κατανοήσουν αὐτό. Καὶ νομίζω ὅτι στὸ τέλος θὰ πεισθοῦν.

—Δὲν τὸ βλέπω καὶ τόσο εὔκολο. Σ' αὐτὴν τὴν προσπάθεια προσεγγίσεως ἤ ἄν θέλεις, ἀλληλοκατανοήσεως ποὺ καταβάλλεται κάποιος πρέπει νὰ πείση τὸν ἄλλον ὅτι ἐκπροσωπεῖ τὴν πραγματικὴ ἐθνικοφροσύνη. Εἶναι ὅμως φανερὸ ὅτι γιὰ νὰ πεισθοῦν οἱ λεγόμενοι βασιλόχουντικοὶ θὰ πρέπει τὰ ἐπιχειρήματα τῆς «Νέας Δημοκρατίας» νὰ τείνουν πρὸς τὸ ὅτι τίποτε κατ' οὐσίαν δὲν χωρίζει τοὺς μὲν ἀπὸ τοὺς δὲ καὶ ὅτι τὰ διάφορα «ἀνοίγματα» γιὰ τὰ ὁποῖα κατηγορεῖται ὁ Καραμανλῆς εἶναι φαινομενικὰ καὶ ὑπαγορεύονται ἀπὸ λόγους τακτικῆς.

—Εἶναι ὅμως προφανὲς ὅτι μὲ τέτοια ἐπιχειρήματα κάποιους κοροϊδεύει. Ἡ τοὺς νέας ἐσόδειας προοδευτικοὺς δεξιοὺς ἤ τοὺς ἄλλους ποὺ θέλουν νὰ μένουν πιστοὶ στὴ παλιὰ φυσιογνωμία τῆς παρατάξεως.

Ἐὰν πάλι, δὲν κοροϊδεύει, σημαίνει ὅτι πράγματι νοθεύει τὴν νέα γραμμὴ τῆς Παρατάξεως ἀνταποκρινόμενος στὶς ἀνησυχίες τῶν χουντοβασιλικῶν. Ἄλλωστε καὶ μόνο τὸ γεγονὸς ὅτι ἤδη ἕνα σημαντικὸ ποσοστὸ τοῦ 53% ἔχει τέτοια φυσιογνωμία εἶναι μιὰ ἐπικίνδυνη ἰδεολογικὴ νόθευση. Ἡ ὁποία καὶ θὰ συνεχισθῆ ἄν οἱ βασιλόφρονες καὶ οἱ Ἀπριλιανοὶ ξαναρίξουν τὶς ψῆφους των στὶς κάλπες τῆς «Νέας Δημοκρατίας».

—Τέτοια θὰ κοιτάξουμε τώρα ἀγαπητέ μου; Αὐτὰ εἶναι ψιλὰ γράμματα. Ἐκεῖνο ποὺ προέχει, εἶναι νὰ πάρουμε τὶς ἐκλογές.

Καὶ ἀφοῦ εἶναι βέβαιο ὅτι χωρὶς τοὺς ψῆφους τῶν βασιλικῶν (μὴ λογαριάζεντας καὶ τοὺς ἄλλους) δὲν εἶναι δυνατὸν νὰ κερδίσουμε. Τοῦτος ὁ κόσμος πρέπει νὰ μᾶς ψηφίση κι' ἄς πιστεύει ὅ,τι διάβολο θέλει..

—Γιὰ στὸ στόμα σου..' Ἔτσι ἀκριβῶς θὰ γίνη. Ἄλλωστε ἐκεῖνοι ποὺ ψήφισαν βασιλιὰ, εἶναι ἀνθρωπάκια. Μὴ ἔχοντας, κανένα σοβαρὸ ἰδεολογικὸ ἔρεισμα καὶ ὄντας ὀρφανεμένοι ἀπὸ τὸν ἕνα Κώστα θὰ πᾶνε στὸν ἄλλο. Ἀγωνιστικῶς οἱ βασιλόφρονες εἶναι ἀμελητέα ποσότητα.

—Δὲν τὸ νομίζω. Μὴν ξεχνᾶς ὅτι τὸ 1974 κοντράρισαν στὸ ρεῦμα μὲ τὶς πενιχρὲς σχεδὸν κωμικὲς ὀργανωτικὲς δυνατότητες ποὺ εἶχαν. Κι' ἀντὶ νὰ καταποντισθοῦν μέσα σ' ἐκεῖνο τὸ κλίμα πῆραν 33%. Κι' αὐτὸ τὸ 33% ἰσοδυναμεῖ μὲ τὸ 70% τῶν ψήφων τῆς «Νέας Δημοκρατίας».

—Τί θὰ γίνη ὅμως ἂν ὁ Κωνσταντίνος σὲ μιὰ ἀπ' αὐτὲς τὶς ἡμέρες ἀφήση στὰ «κρύα τοῦ λουτροῦ» τὴν «Ἐθνικὴ Παράταξη» μὲ μιὰ δήλωση ὅτι δὲν τὸν ἐκπροσωπεῖ.

—Σὰν δύσκολο μοῦ φαίνεται κάτι τέτοιο. Ἄλλωστε μὴν ξεχνᾶς ὅτι ὁ κ. Στεφανόπουλος ἦλθε στὴν Ἑλλάδα καὶ ἐξήγγειλε τὴν ἵδρυση τοῦ νέου κόμματος ἀφιχθεὶς ἐκ Λονδίνου ὅπου καὶ διέμεινε ἐπὶ δίμηνον περίπου...

—Αὐτὸ λέει ἡ κοινὴ λογική. Ἀλλὰ ἡ βασιλικὴ λογικὴ λέει τὸ ἴδιο; Ἂς ἐλπίσουμε ὅτι ὄχι. Διαφορετικὰ δὲν τὸν βλέπω τὸν θρίαμβο κύριε...

Ἡ συζήτηση τῶν δύο καραμανλικῶν συνεχίστηκε ἐπὶ πολύ. Καὶ δὲν ὑπάρχει ἀμφιβολία ὅτι μέρα μὲ τὴν ἡμέρα θὰ γίνεται κρισιμότερη καὶ ἀπογοητευτικότερη καθὼς ὁ Κώτσος τῆς Λόντρας θὰ κάνει πῶς δὲν ἀκούει τὴ σιωπηρὰ ἱκεσία τῶν ἐν Ἀθήναις Κώτσων...

ΠΑΝ

### Καθένας στόν... πάγκο του

ΜΕ ΤΗ λήξη τῆς προθεσμίας ὑποβολῆς ὑποψηφιοτήτων γιὰ τὶς ἐκλογὲς τῆς 20ῆς Νοεμβρίου τερματίστηκε καὶ ἡ τόσο εὐτυχὴς γιὰ μερικοὺς ἐποχὴ κατὰ τὴν ὁποία ἔδιναν τὴν ἐντύπωση ὅτι βρίσκονται σὲ μεγάλη σκοτούρα σὲ ποιὸ κόμμα θὰ... χαρίσουν τὴν ὑποψηφιότητα ποὺ (ὅπως ἐκορδακίζοντ.) ἀποτελοῦσε τὸ μῆλον τῆς Ἔριδος λόγω τῆς πληθώρας τῶν πολιτικῶν φίλων ποὺ διαθέτουν.

Τώρα, ὅλα αὐτὰ τελείωσαν. Καὶ οἱ... «παράλληλοι» βεβαιώνουν ὅτι ἀπέφυγαν νὰ ἐκτεθοῦν (περισσότερο) διὰ νὰ παραμένουν ὡς ἐφεδρικοί.

### Τὰ ψώνια

ΔΕΝ θὰ μᾶς λείψουν ὅμως μόνον αὐτοί. Εἶναι ἀπόντες καὶ κάποιοι ἄλλοι, περισσότερο γραφικοί. Ἐν τούτοις, ἂν καὶ λείπουν ἀπὸ τὴν λίστα τῶν τοπικῶν ὑποψηφίων οἱ γραφικοὶ ἐκεῖνοι τύποι, ποὺ ἄλλοτε ἔδιναν στὴν προεκλογικὴ περίοδο ἕναν ἰδιαίτερο τόνο, δὲν παραλείπει νὰ δώση καὶ σ' αὐτὲς τὶς ἐκλογὲς τὸ «παρών» ὁ ἀρχηγὸς τοῦ ΜΕΣΡΕΣΑΛΕ κ. Ἀντώνης Χασατόπουλος.

Λόγω ἡλικίας ὁ συμπαθέστατος μέλλων αὐτοκράτωρ τοῦ Βυζαντίου, δὲν πολυφαίνεται στὶς συνοικίες καὶ στὶς ἐφημερίδες. Ἀλλὰ ἐνώπιον τοῦ Ἀρείου Πάγου ἀνενέωσε τὴν σχετικὴν δήλωσιν. Καὶ ὄχι μόνον αὐτό, ἀλλὰ καὶ διευκολύνθε ὅτι ἀντιτίθεται εἰς τὴν βίαιαν κατάληψιν τῆς ἀρχῆς καὶ τὴν ἀνατροπὴν τοῦ δημοκρατικοῦ πολιτεύματος.

Νὰ λοιτόν, ποὺ ὁ... Μεσρεσαλὲς εἶναι πιὸ προσγειωμένος ἀπὸ μερικοὺς ἄλλους ἀφισσογράφους, ποὺ δὲν κατέχονται στὶς ἐκλογὲς λόγω τοῦ ΝΔ 59)74.

ΜΕ ΤΗΝ εὐκαιρία αὐτὴ δημοσιεύουμε κατωτέρω τὸν πίνακα τῶν κομμάτων τὰ ὁποῖα δὲν συμμορφώθηκαν πρὸς τὸ Ν. Δ. 59)74.

Αὐτὰ εἶναι:

Τὸ ΚΚΕ, ἡ Λαϊκὴ Δημοκρατικὴ Ἑνότητα, ἡ Ἐργατικὴ Διεθνιστικὴ Ἕνωση (Τροτσκισταί), ἡ κομμουνιστικὴ ὀργάνωση «Μαχητής», ἡ Ἐθνικὴ Χριστιανικὴ Δημοκρατικὴ Ἕνωση, ὁ Ἐθνικὸς Κομμουνισμὸς Ἑλλάδος, ἡ Χριστιανοδημοκρατικὴ Ἐκκίνησις Ἑλλήνων, ἡ Ἐθνικὴ Σωτηρία, τὸ διαπλανητικὸ κόμμα, ἡ Πανευρώπη, τὸ Κόσμο-θεϊκὸ Κίνημα καὶ ἡ Ἀνάσταση....

### Νὰ ἐκδοθῆ...

ΓΡΑΦΕΙ ὁ κ. Λούης Δᾶνος γύρω ἀπ' τὶς συνήθεις τοῦ ἐπεισοδίου στὸ γεῦμα τῶν ξένων ἀνταποκριτῶν πρὸς τιμὴν τοῦ Στεφανόπουλου:

«...Ἔτσι ὅταν οἱ κύριοι αὐτοί — ὑποψήφιοι τῆς «Ε.Π.» οἱ περισσότεροι καὶ οἱ σωματοφύλακές τους — ἀντέδρασαν στὴν πρώτη μου ἐρώτηση ἐγάζοντας στὴ φόρα τὸν ὀχετὸ ποὺ κουβαλᾶνε μονίμως στὴν ψυχή τους, ἐπιστράτευσα τὸ πλουσιότατο λεξιλόγιο τοῦ ἀποκόμισα ἀπὸ τὴ θητεία μου (1938—40...) στὸ 9ο Σύνταγμα Καλαμῶν, καὶ τοὺς ἔπεισα, θαρρῶ, γιὰ τὴν ἀμοιβαιότητα τῶν αἰσθημάτων μας...».

Ἔστω κύριε συνάδελφε...

Ἀλλά, ἐν ὄψει τοῦ ὅτι οἱ τραμπουκισμοὶ εἶναι πολὺ πιθανὸν νὰ συνεχισθοῦν, μήπως θὰ ἔπρεπε νὰ ἐκδώσετε τὸν λόγω λεξιλόγιον τοῦ τότε 9ου Συντάγματος Καλαμῶν, ὥστε νὰ ἀμυνθοῦν καὶ ἄλλοι ἀποτελεσματικά;

Ἐκτὸς καὶ ἂν τὸ προσφέρετε ὡς εἰδικὸν προνομιακὸν ἐξοπλισμὸν ἐς τοὺς μαθητὰς (καὶ τὰς μαθήτριας, δέδα α) τῆς σχολῆς Δημοσιογραφίας, εἰς τὴν ὁποίαν διδάσκετε.

Προσκλητήρια Γάμων
«Γωνιὰ τοῦ Βιβλίου»
Ἀγ. Νικολάου 32 — ΠΑΤΡΑΙ

## Η ΠΡΟΧΘΕΣΙΝΗ ΟΜΙΛΙΑ

# Αἰσιοδοξεῖ γιὰ τὸ μέλλον τῆς χώρας μας ὁ κ. Καραμανλῆς

## Θὰ τὸ ἐπηρεάσει βαθύτατα ἡ ἔνταξή μας εἰς τὴν Ε.Ο.Κ.

## ΚΑΛΗ Η ΚΑΤΑΣΤΑΣΗ ΤΗΣ ΟΙΚΟΝΟΜΙΑΣ

Στὴν οἰκονομικὴ καὶ κοινωνικὴ πολιτικὴ τῆς «Νέας Δημοκρατίας» ἀνεφέρθη κυρίως ὁ κ. Καραμανλῆς, μὲ τὸ λόγο ποὺ ἐξεφώνησε προχθὲς τὸ μεσημέρι στὴν πόλη μας. Ἐτόνισε στὴν ἀρχὴ ὅτι ἡ «Νέα Δημοκρατία» πιστεύει στὴν ἐλεύθερη δημοκρατικὴ οἰκονομία γι' αὐτὸ προσβλέπει ὅτι ἡ Πολιτεία ὀφείλει νὰ παρεμβαίνει, γιὰ νὰ ἐξισορροπῆ τὶς οἰκονομικὲς καὶ κοινωνικὲς ἀνισότητες. Καὶ πέραν αὐτῶν νὰ ἀναπληρώνη τὴν ἰδιωτικὴ πρωτοβουλία ὅπου λόγοι οἰκονομικοὶ καὶ κοινωνικοὶ τὸ ἐπιβάλλουν.

Συνεχίζων ὑπεστήριξε ὅτι ἡ οἰκονομικὴ κατάσταση τῆς χώρας, παρὰ τὶς ὀργανικὲς ἀδυναμίες της εἶναι καλὴ καὶ γιὰ νὰ στηρίξη τὴν ἄποψη αὐτὴ ἐπεκαλέσθη διάφορα στατιστικὰ στοιχεῖα ὅσον ἀφορᾶ τὸ ἐθνικὸ εἰσόδημα, τὶς ἐπενδύσεις παγίου κεφαλαίου, τὸ ἰσοζύγιο πληρωμῶν καὶ τὸν τιμάριθμο. Γιὰ αὐτὸν εἶπε ὅτι θὰ διαμορφωθῆ ἐφέτος γύρω στὸ 12% ποὺ θὰ εἶναι ὁ μέσος ὅρος περίπου τῶν χωρῶν τῆς Κοινῆς Ἀγορᾶς.

Ὡς πρὸς τὴν κοινωνικὴ πολιτικὴ τῆς κυβερνήσεως ἀνέφερε ὅτι οἱ ἀμυντικὲς δαπάνες τῆς χώρας εἶναι τόσο ὑψηλές, ὥστε νὰ μὴν ἀφήνουν μεγάλα περιθώρια γιὰ τὴν ἄσκηση κοινωνικῆς πολιτικῆς. Παρὰ ταῦτα τὸ εἰσόδημα τῶν ἐργαζομένων ἐβελτιώθη σημαντικά.

Ἀνακεφαλαιώνων ὁ κ. Καραμανλῆς ἐπανέλαβε ὅτι ἡ κατάσταση τῆς οἰκονομίας μας εἶναι σχετικὰ καλή. Ἡ Ἑλλὰς δὲν εἶναι βέβαια παράδεισος, ἀλλὰ δὲν εἶναι καὶ κόλαση, ὅπως ἀποδεικνύουν οἱ παρακάτω χαρακτηριστικοὶ ἀριθμοί:

—Τὸ κατὰ κεφαλὴν εἰσόδημα στὴν Ἑλλάδα θὰ ὑπερβῆ ἐφέτος τὰ 2.500 δολλάρια.

—Ἡ ἰδιωτικὴ κατανάλωση θὰ φθάση ἐφέτος τὰ 640 δισεκατομμύρια. (Τὸ 1973 ἦταν 390 δ.σ.).

—Ὑπάρχουν 6.880.000 βιβλιάρια καταθέσεων σὲ Τράπεζες, ποὺ καλύπτουν 400 περίπου δισεκ. δρχ. Ἀπὸ αὐτὰ σὲ ἐμπορομεσιτικὲς ἀνήκουν μόνον 790.000 βιβλιάρια, ποὺ καλύπτουν 73 δισεκ. δρχ.

### ΔΗΜΑΓΩΓΙΚΑ ΠΡΟΓΡΑΜΜΑΤΑ

Συνεχίζων ὁ κ. Καραμανλῆς ἐπεξεργάσθη τὰ προγράμματα ἄλλων κομμάτων, τὸ περιεχόμενο τῶν ὁποίων ἐχαρακτήρισε δημαγωγικό. Τὸ σχετικὸ ἀπόσπασμα τῆς ὁμιλίας του ἔχει ὡς ἑξῆς:

Πολῖται τῶν Πατρῶν,

Ὑπεβλήθην στὸν κόπο νὰ μελετήσω τὰ προεκλογικὰ προγράμματα τῶν ἀντιπάλων μου, μὲ τὴν ἐλπίδα, ὅτι θὰ εὕρισκα εἰς αὐτὰ προτάσεις χρήσιμες καὶ γιὰ τὴν πολιτική μου. Ἡ ἀνευθυνότης ὅμως καὶ ὁ δημαγωγικὸς χαρακτῆρας τοῦ περιεχομένου τους μὲ ἐπλήρωσαν μὲ ἀπογοήτευση. Καὶ νομίζω, ὅτι τὴν ἴδια ἀπογοήτευση θὰ δοκιμάσετε καὶ σεῖς, ὅταν θ' ἀκούσετε τοὺς ἀριθμοὺς ποὺ ἐπιβεβαιώνουν αὐτὴν τὴν ἀλήθεια.

Ὅπως γνωρίζετε ὁ τακτικὸς προϋπολογισμὸς τοῦ Κράτους ἀνέρχεται σὲ 200 δισεκατομμύρια δραχμές. Ἐξ αὐτῶν τὰ 184 δισ. καλύπτουν δαπάνες ἀνελαστικές, ὅλ. μισθοὺς καὶ συντάξεις, ἄμυνα, δημόσιον χρέος, ἐπιδότη ση γεωργικῆς παραγωγῆς, ὑγεία κλπ. Ἀπομένουν 16 δισ. γιὰ τὴν λειτουργία τῆς Πολιτείας, ποὺ εἶναι καὶ αὐτὰ ἀνεπαρκῆ, ὅπως προκύπτει ἀπὸ τὰ συνεχῆ παράπονα, ποὺ διατυπώνουν τὰ διάφορα Ὑπουργεῖα.

Καὶ θὰ πάρω σὰν παράδειγμα δημαγωγίας τὸ ΠΑΣΟΚ ποὺ εἶναι καὶ τὸ περισσότερο θορυβῶδες. Τὸ προεκλογικό του πρόγραμμα γιὰ νὰ πραγματοποιηθῆ χρειάζεται πρόσθετες ἐτήσιες δαπάνες 87 περίπου δισ. δρχ. Καὶ δικαιοῦται οἱοσδήποτε πολίτης νὰ ἐρωτήση τὸν Πρόεδρο τοῦ ΠΑΣΟΚ: ποῦ θὰ εὕρη τοὺς πρόσθετους αὐτοὺς πόρους ποὺ χρειάζεται, γιὰ νὰ καλύψη τὸν χείμαρρο τῶν ὑποσχέσεών του; Ὁ πρόεδρος τοῦ ΠΑΣΟΚ, ἀναμένων, προφανῶς τὴν ἐρώτηση αὐτή, ἰσχυρίζεται προκαταβολικά, ὅτι θὰ τὰ εὕρη διὰ τῆς ὁλοκληρωτικῆς φορολογήσεως, δηλαδὴ τῆς δημεύσεως ὅλων τῶν κερδῶν τῶν μεσαίων καὶ μεγάλων ἐπιχειρήσεων. Ἀλλὰ τὰ κέρδη τὰ ὁποῖα ἐπραγματοποίησαν οἱ ἐμπορικὲς καὶ βιομηχανικὲς ἐπιχειρήσεις, ντόπιες καὶ ξένες, ποὺ ἔχουν κέρδος ἀνὼ τοῦ 1 ἑκατ. δραχμῶν, ἀνέρχονται, μετὰ τὴν φορολόγησή τους σὲ 22 δισ. δραχμές.

Καὶ ἂν ἀκόμα δεχθοῦμε, ὅτι θὰ ἦταν πρακτικῶς δυνατὸ νὰ ἀναληφθοῦν μὲ ὁλοκληρωτικὴ φορολόγηση ὅλα αὐτὰ τὰ κέρδη καὶ πάλι δὲν θὰ ἐκάλυπταν παρὰ τὸ 1)4 τῶν ὑποσχέσεων τοῦ ΠΑΣΟΚ. Ἠμποροῦν, ὅμως, νὰ ἀφαιρεθοῦν ὅλα τὰ κέρδη ὅλων τῶν ἐπιχειρήσεων, χωρὶς νὰ κλείσουν οἱ ἐπιχειρήσεις αὐτές; Χωρὶς νὰ ἀνακοποῦν ἐντελῶς οἱ ἐπενδύσεις στὴν χώρα μας; Χωρὶς νὰ ἀνακοπῆ ἡ πόδοδός τῆς οἰκονομίας μας. Καὶ τέλος, χωρὶς νὰ δημιουργηθῆ ἀπέραντη ἀνεργία; Ἰδού, γιατὶ τὸ ἐκλογικὸ πρόγραμμα τοῦ ΠΑΣΟΚ δὲν εἶναι μόνον ἀνεδαφικό, ἀλλὰ καὶ σαφῶς παραπλανητικό.

Ἐξ ἄλλου, ὁ πρόεδρος τοῦ ΠΑΣΟΚ, γιὰ νὰ δημιουργήση ἐντυπώσεις καὶ σύγχυση γύρω ἀπὸ τὴν οἰκονομικὴ πολιτικὴ τῆς Κυβερνήσεως καταφέρεται συνεχῶς καὶ κατὰ τρόπον μονότονο, κατὰ τῶν μονοπωλίων καὶ τῶν ξένων ἐπενδύσεων στὴν χώρα μας. Καὶ ὅσον ἀφορᾶ μὲν τὰ μονοπώλια, ποὺ εἶναι σχεδὸν ἀνύπαρκτα στὴν Ἑλλάδα, γνωρίζει ὅτι μόλις πρὸ δεκαμήνου ἐψηφίσθη νόμος, διὰ τοῦ ὁποίου τίθενται τὰ μονοπώλια ὑπὸ ἔλεγχον. Ὅπως γνωρίζει ἐπίσης, ὅτι ὅλες οἱ ἀναπτυσσόμενες χῶρες, ἀκόμη καὶ οἱ κομμουνιστικές, ὄχι μόνον δέχονται ἀλλὰ ἐπιζητοῦν ξένες ἐπενδύσεις, γιὰ νὰ ἀναπτύξουν τὴν οἰκονομία τους. Χαρακτηριστικὸ εἶναι, ὅτι σὲ χῶρες κομμουνιστικὲς ἔχουν ἐπενδυθῆ ἀπὸ τὴν Δύση 67 δισ. δολλάρια.

Θὰ ἠμποροῦσε βέβαια, νὰ λεχθοῦν τὰ ἴδια καὶ γιὰ τὸ πρόγραμμα τῆς ΕΔΗΚ, τὸ ὁποῖον μελετώτερο φαίνεται μετεπαθέστερο εἶναι ἐξ ἴσου ἀνεδαφικό.

ΕΧΟΥΜΕ 5 ΕΙΔΩΝ ΣΟΣΙΑΛΙΣΜΟΥΣ

Πολῖται τῶν Πατρῶν,

Οἱ ἀντίπαλοί μας, ὡς γνω-

● ΣΥΝΕΧΕΙΑ ΕΙΣ ΤΗΝ 4ην ΣΕΛΙΔΑ

## Ο κ. ΘΕΟΔΩΡΟΣ ΜΕΝΤΖΕΛΟΠΟΥΛΟΣ

### ΘΑ ΥΠΕΡΨΗΦΙΣΘΗ ΕΙΣ ΑΧΑΪΑΝ

*Ἕνας ἐκλεκτὸς Ἀχαιὸς καὶ δραστήριος τοπικὸς παράγων, περιλαμβάνεται εἰς τὸ ψηφοδέλτιον τῆς «ΕΘΝΙΚΗΣ ΠΑΡΑΤΑΞΕΩΣ» Νομοῦ Ἀχαΐας.*

*Πρόκειται διὰ τὸν γνωστὸν Ξενοδοχοεπιχειρηματίαν τῶν Πατρῶν κ. ΘΕΟΔΩΡΟΝ ΜΕΝΤΖΕΛΟΠΟΥΛΟΝ τοῦ ὁποίου εἶναι γνωστὴ ἡ εὐαισθησία διὰ τὴν ἐπίλυσιν τῶν μεγάλων προβλημάτων τοῦ Νομοῦ Ἀχαΐας.*

*Ὁ κ. ΘΕΟΔΩΡΟΣ ΜΕΝΤΖΕΛΟΠΟΥΛΟΣ ὡς ἐπιχειρηματίας καὶ ὡς Πρόεδρος τοῦ Συνδέσμου Ἐπαγγελματιῶν Τουριστικῶν Ἐπιχειρήσεων Ν.Δ. Ἑλλάδος ἀγωνίζεται ἐπὶ μακρὸν διὰ τὰ οἰκονομικά, τουριστικά, πολιτιστικὰ θέματα τῶν Πατρῶν καὶ τῆς περιοχῆς.*

*Ταῦτα γνωρίζοντες οἱ κάτοικοι τῆς Ἀχαΐας ἐπιφυλάσσουν εἰς τὸν κ. ΘΕΟΔ. ΜΕΝΤΖΕΛΟΠΟΥΛΟΝ, θερμὴν ὑποδοχὴν κατὰ τὰς προεκλογικὰς περιοδείας του, διότι βλέπουν εἰς τὸ πρόσωπόν του τὸν ἄγνὸν ἰδεαλιστήν, τὸν ἀγωνιστὴν καὶ τὸν θερμὸν συμπαραστάτην εἰς τὰ δίκαια αἰτήματά του. Καὶ εἶναι βέβαιοι διὰ τὴν ὑπερψήφισίν του διὰ τὴν αὐριανὴν Βουλὴν τῶν Ἑλλήνων.*

ΚΟΣΜΙΚΟ ΚΕΝΤΡΟ
ΙΩΑΝΝΟΥ ΠΕΤΡΟΠΟΥΛΟΥ
★
Σὲ λίγες μέρες
ΕΚΠΛΗΞΕΙΣ
στὴν Ὀβρυᾶ - Ἁγία Σωτήρα
(δίπλα στὸ ποτάμι)

## ΕΘΝΙΚΗ ΠΑΡΑΤΑΞΙΣ

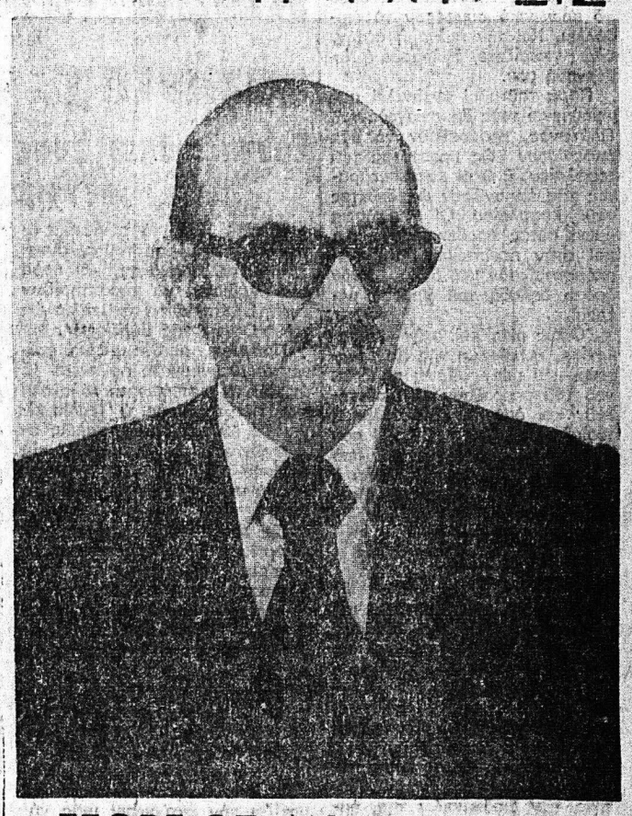

### ΓΕΩΡΓΙΟΣ ΑΝΔΡ. ΔΕΚΗΣ

*ΠΤΥΧΙΟΥΧΟΣ ΠΟΛΙΤΙΚΩΝ ΕΠΙΣΤΗΜΩΝ*
*ΤΑΓΜΑΤΑΡΧΗΣ ΧΩΡΙΚΗΣ Ε.Α.*
*ΥΠΟΨΗΦΙΟΣ ΒΟΥΛΕΥΤΗΣ Ν. ΑΧΑΪΑΣ*
*Δέχεται εἰς τὸ πολιτικόν του γραφεῖον*
*ΓΟΥΝΑΡΗ — ΚΑΡΑΪΣΚΑΚΗ 195*
*ΤΗΛΕΦ.: 222-128 & 224-709*

## «Η ΗΜΕΡΑ»

# ΠΡΟ 30 ΕΤΩΝ

### Εἰς νέαν φάσιν ὁ ψυχρὸς πόλεμος

ΝΕΑ ΥΟΡΚΗ. Ὁ κυβερνήτης τῆς Νέας Ὑόρκης καὶ κυριώτερος ὑποψήφιος τῶν ρεπουμπλικάνων διὰ τὴν προεδρίαν κατὰ τὰς προσεχεῖς ἐκλογὰς ἐξεφώνησε σπουδαῖον λόγον εἰς τὸν ὁποῖον ἐτόνισε: «Αἱ ΗΠΑ ὑφίστανται ἐπίθεσιν ἐκ μέρους τῆς Σοβιετικῆς Ἑνώσεως ἡ ὁποία διεξάγεται δι' ὅλων τῶν μέσων πλὴν τοῦ πολέμου.

Ἡ Ρωσία ἀποβλέπει εἰς δύο πινά: Νὰ ἐκφοβίση τὰς ἀπαντα χοῦ ἐλευθέρας κυβερνήσεις ὅπως ἀποδεχθοῦν τὴν σοβιετικὴν κηδεμονίαν καὶ νὰ παραπλανήση τὸν ἀμερικανικὸν λαὸν διὰ νὰ ἀρνηθῆ ἐνίσχυσιν εἰς ἐκείνους ποὺ τὴν χρειάζονται κατὰ τοῦ σοβιετικοῦ ἐπεκτατισμοῦ.

### Ὁ Κολάρωφ

ΣΟΦΙΑ. Ὁ πρόεδρος τῆς Βουλγαρικῆς Λαϊκῆς Δημοκρατίας κ. Κολάρωφ ἐδήλωσεν ὅτι κύριος σκοπὸς τῆς βουλγαρικῆς πολιτικῆς εἶναι ἡ φιλία μὲ τὴν Σοβιετικὴν Ἕνωσιν.

### Τὸ Λειβάρτζι

Η ΑΝΩΤΕΡΑ διοίκηση Χωροφυλακῆς ἀνεκοίνωσεν ὅτι κατὰ τὴν ἀποκρουσθεῖσαν ἐπίθεσιν τῶν ἀνταρτῶν στὸ Λιβάρτζι οὗτοι εἶχον μεγάλας ἀπωλείας.

### Θεάματα

ΔΗΜΟΤΙΚΟΝ. Θίασος Κατσίνας «Ὁ ἀρχισιδηρουργός».
ΑΙΓΛΗ «Τρόϊκα» μὲ τὸν Σὰρλ Βανέλ.
ΠΑΝΘΕΟΝ «ΣΟΣ ὑποβρύχιος τρόμος».

ΕΠΙΠΛΑ ΦΩΤΙΣΤΙΚΑ
Συμπληρῶστε τὴ διακόσμηση τοῦ σπιτιοῦ σας ἢ ἀλλάξτε τὸ ὕφος του, μὲ καινούργια ἔπιπλα καὶ φωτιστικά. Ἀγοράστε ὅ,τι θέλετε τώρα μὲ τὴν Ἐθνοκάρτα σας καὶ πληρῶστε ἀργότερα καὶ σὲ πολλὲς δόσεις. Ἡ Ἐθνοκάρτα σᾶς ἐπιτρέπει νὰ προγραμματίζετε τὶς ἀγορὲς σας ἀνάλογα μὲ τὶς ἐπιθυμίες σας. Ζητῆστε πληροφορίες στὴν Ἐθνικὴ Τράπεζα.
ΕΣΕΙΣ ΧΡΗΣΙΜΟΠΟΙΗΣΑΤΕ ΤΗΝ ΕΘΝΟΚΑΡΤΑ ΣΑΣ;
ΕΘΝΟΚΑΡΤΑ
ΕΡΓΟΝ ΕΘ775

Ενα πληρες δικτυο για μια πληρη εξυπηρετηση στην Πατρα
Fiat Service
Μιὰ ἀπὸ τὶς βασικὲς ἀρχὲς τῆς FIAT εἶναι νὰ μὴν «ἐγκαταλείπει» τὸ αὐτοκίνητο μετὰ τὴν πώλησή του. Γι' αὐτὸ καὶ φροντίσαμε νὰ ὀργανώσουμε ἕνα πλῆρες δίκτυο στὴν Πάτρα, ὅπου οἱ κάτοχοι FIAT μποροῦν ἄνετα νὰ βρίσκουν πλήρη, αὐθεντικὴ καὶ ὑπεύθυνη ἐξυπηρέτηση.
Ἀποταθεῖτε στὸ Κέντρο Τεχνικῆς Ἐξυπηρετήσεως, πάροδος Ἀρέθα Λαυράγκα - Τηλ: 421.788
ΕΞΟΥΣΙΟΔΟΤΗΜΕΝΑ ΣΥΝΕΡΓΕΙΑ
ΒΟΥΚΕΛΑΤΟΣ ΝΙΚΟΛΑΟΣ
Ἑλληνος Στρατιώτου 6. Τηλ. 420.689, ΠΑΤΡΑ.
Ν. ΓΙΑΝΝΑΚΟΠΟΥΛΟΣ & Θ. ΚΟΡΦΙΑΤΗΣ Ο.Ε.
Ὀθωνος Ἀμαλίας 112 & Τριῶν Ναυάρχων. Τηλ. 320.554, ΠΑΤΡΑ.
ΚΡΙΚΗΣ ΚΩΝ/ΝΟΣ
Κορίνθου 485. Τηλ. 321.617, ΠΑΤΡΑ.

Ενα πληρες δικτυο για μια πληρη εξυπηρετηση
FIAT SEAT
Δυτελλὰς Α.Ε. Ἐθνικὴ ὁδὸς Πατρῶν-Ἀθηνῶν 225, Π