ΔΙΕΥΘΥΝΤΗΣ
ΧΡΙΣΤΟΣ ΡΙΖΟΠΟΥΛΟΣ

ΓΡΑΦΕΙΑ — ΤΥΠΟΓΡΑΦΕΙΑ
ΑΝΔΡ. ΜΙΧΑΛΑΚΟΠΟΥΛΟΥ 61α
ΤΗΛΕΦΩΝΑ
ΔΙΕΥΘΥΝΣΙΣ 273—202
ΣΥΝΤΑΞΙΣ 276—563
ΔΙΑΧΕΙΡΙΣΙΣ 277—852

Η ΗΜΕΡΑ

ΚΑΘΗΜΕΡΙΝΗ ΠΡΩΙΝΗ — ΤΩΝ ΠΑΤΡΩΝ — ΑΝΕΞΑΡΤΗΤΟΣ ΕΦΗΜΕΡΙΣ

ΕΤΟΣ 33ον—ΑΡ. 10.070
ΣΑΒΒΑΤΟΝ
12
ΝΟΕΜΒΡΙΟΥ
1977
Τιμή φύλλου δραχμές 7

ΣΕ ΕΞΑΡΣΗ Ο ΠΡΟΕΚΛΟΓΙΚΟΣ ΑΓΩΝΑΣ

Ἡ ΕΔΗΚ δημοσιεύει "Πρόγραμμα τῶν πρώτων 100 ἡμερῶν"

Ἡ "ΣΥΜΜΑΧΙΑ" καλεῖ τὸν λαὸ ν' ἀποδοκιμάσει τοὺς διασπαστὲς τῆς ἑνότητος

Ο κ. ΦΛΩΡΑΚΗΣ ΜΙΛΗΣΕ ΚΑΤΑ ΤΟΥ ΑΤΛΑΝΤΙΣΜΟΥ ΚΑΙ ΤΗΣ ΛΙΤΟΤΗΤΑΣ

ΑΘΗΝΑΙ. Ἀπὸ τὸ γραφεῖο Τύπου τῆς ΕΔΗΚ ἀνεκοινώθη ὅτι σήμερα θὰ δοθῆ στὴν δημοσιότητα τὸ πρόγραμμα τῆς ΕΔΗΚ τῶν 100 πρώτων ἡμερῶν γιὰ τὴν ἀντιμετώπιση τῆς οἰκονομικῆς κρίσεως καὶ τοῦ πληθωρισμοῦ. Τὸ πρόγραμμα περιλαμβάνει ὅλες τὶς κατὰ προτεραιότητα ἐνέργειες τοῦ κόμματος στὸ πρῶτο τρίμηνο ἀπὸ τῆς ἀναλήψεως τῆς ἐξουσίας ἀπὸ τὴν ΕΔΗΚ.

Ὁ ἀρχηγὸς τῆς ΕΔΗΚ κ. Γ. Μαῦρος θὰ μιλήση αὔριο καὶ ὥρα 11 π. μ. στὴ Θήβα. Στὶς 12.45 στὴν Λειβαδιὰ καὶ στὶς 8 τὸ βράδυ τῆς ἰδίας ἡμέρας στὴν Λαμία.

ΑΘΗΝΑΙ, (ΑΠΕ). Στὴ Θεσσαλονίκη ἔγινε χθὲς συγκέντρωση τῆς «Συμμαχίας» ἐνώπιον τῆς ὁποίας μίλησαν ἐκπρόσωποι τῶν συνεργαζομένων κομμάτων καὶ ὁμάδων.

Ὁ πρόεδρος τῆς «Συμμαχίας» κ. Ἠλιοῦ σ' ἕνα σύντομο χαιρετισμό, εἶπε ὅτι τὰ ἄλλα κόμματα τῆς δημοκρατικῆς ἀντιπολιτεύσεως ἑνώμισαν ὅτι ἔπρεπε νὰ διασπάσουν τὶς δημοκρατικὲς δυνάμεις τραβώντας τὸ καθένα χωριστὸ δρόμο. Ἔτσι ὅμως, μὲ τὴ διάσπαση καὶ μὲ τὶς διατάξεις τοῦ ἐκλογικοῦ νόμου μποροῦν νὰ γίνουν ὑπαίτιοι ζημιᾶς τῆς Δημοκρατίας πρὸς ὄφελος τῆς Δεξιᾶς. Αὐτὸ δὲν θὰ τοὺς τὸ συγχωρήση ἡ Δημοκρατία, δὲν θὰ τοὺς τὸ συγχωρήση ποτὲ ἡ ἱστορία τοῦ τόπου αὐτοῦ.

Ὁ κ. Ἠλιοῦ, ἀφοῦ ἐκάλεσε τὶς δημοκρατικὲς μάζες νὰ ἀποδοκιμάσουν τοὺς διασπαστές, ἐξήτησε ἀπὸ τοὺς κατοίκους Β. Ἑλλάδος νὰ ψηφίσουν τὴν «Συμμαχία».

Μίλησε κατόπιν ὁ κ. Σταῦρος Ἠλιόπουλος, μέλος τῆς ἐκτελεστικῆς ἐπιτροπῆς τῆς ΕΔΑ, ὁ ὁποῖος ἐτόνισε ὅτι οἱ ἐκλογὲς τοῦ Νοεμβρίου βρίσκουν τὴ χώρα μας καὶ τὸ Λαό μας μπροστὰ σὲ συσσωρευμένα μεγάλα καὶ κρίσιμα προβλήματα.

Ἐπέκρινε κατόπιν τὴν οἰκονομικὴ πολιτικὴ ὅλων τῶν κυβερνήσεων τῆς Δεξιᾶς καὶ τὶς κατηγόρησε ὅτι ὡδήγησαν τὴν οἰκονομία μας σὲ στασιμότητα καὶ σὲ πληθωρισμὸ μὲ ἀναπότρεπτες συνέπειες τὸν κλονισμὸ τῆς οἰκονομικῆς καὶ νομισματικῆς σταθερότητος.

Καὶ ἀφοῦ ἀνέλυσε τὶς ἀπόψεις τῆς «Συμμαχίας» γιὰ τὴν οἰκονομικὴ κατάσταση, εἶπε ὅτι τὰ συνεργαζόμενα κόμματα διακηρύσσουν ὅτι ἐπιβάλλεται νὰ ἀναλάβη τὸ κράτος τὴν πρωτοβουλία καὶ τὴν εὐθύνη πραγματοποιήσεως ὑψηλοῦ ρυθμοῦ ἐπενδύσεων μὲ βάση συγκεκριμένο πρόγραμμα, νὰ ὑπαγάγη στὴ δημόσια ἐκμετάλλευση τὸν ὀρυκτὸ πλοῦτο, νὰ δημιουργήση ἐπαρκεῖ Βιομηχανία, νὰ ἐπιβάλη συστηματικὸ ἔλεγχο τιμῶν καὶ κερδῶν καὶ τὴ συμμετοχὴ ὅλων τῶν παραγωγικῶν δυνάμεων στὴν οἰκονομικὴ ἀνάπτυξη τῆς χώρας.

Τέλος, εἶπε ὅτι ἡ οἰκονομικὴ ἰσορροπία δὲν κινδυνεύει ἀπὸ τὴν ἱκανοποίηση τοῦ αἰτήματος τῶν ἐργαζομένων γιὰ δίκαιη κατανομὴ τοῦ ἐθνικοῦ εἰσοδήματος καὶ ἐκάλεσε τὴν κυβέρνηση νὰ περιορίση τὰ μεγάλα κέρδη καὶ νὰ κτυπήση τὴ φοροδιαφυγή, τὶς φοροαπαλλαγὲς καὶ τὴν μεγάλη σπατάλη.

Μίλησαν κατόπιν οἱ κ.κ. Μπάμπης Δρακόπουλος (ΚΚΕ ἐσ.), Δημ. Τσάτσος (Πρωτοβουλίας), Ν. Ψαρουδάκης (Χρ. Δημοκρατίας) καὶ Νέστορας (Σοσιαλιστικὴς Πορείας).

ΑΘΗΝΑΙ. Τὴν καταδίκη, ὄχι μόνο τοῦ Α΄ ἢ τοῦ Β΄ κόμματος τῆς Δεξιᾶς, ἀλλὰ τὴν ἴδια τὴν πολιτικὴ τοῦ Ἀτλαντισμοῦ, τοῦ αὐταρχισμοῦ καὶ τῆς λιτότητας ἐζήτησε ἀπ' τὸ λαὸ τῆς Ἀθήνας ὁ Α΄ Γραμματέας τοῦ ΚΚΕ Χ. Φλωράκης στὴ χθεσινὴ προεκλογικὴ συγκέντρωση τοῦ κόμματος ποὺ ἔγινε στὸ Πεδίο τοῦ Ἄρεως Ἀθηνῶν.

Ὁ κ. Φλωράκης κατηγόρησε τὴ «Νέα Δημοκρατία» ὅτι στὰ βασικὰ ἐθνικὰ πολιτικὰ καὶ κοινωνικὰ θέματα δὲν τήρησε ἀκόμα καὶ τὶς ἴδιες της τὶς ὑποσχέσεις γιὰ μιὰ πιὸ αὐτοτελὴ ἐξωτερικὴ πολιτική, μιὰ Δημοκρατία γιὰ ὅλους, μιὰ εὐημερία γιὰ τοὺς ἐργαζομένους.

Σὲ ἄλλο σημεῖο τῆς ὁμιλίας του ὁ κ. Φλωράκης κατηγόρησε τὴ «Νέα Δημοκρατία» ὅτι στὰ προεκλογικὰ της ὅπλα ἐπεστράτευσε καὶ τὸ χρεωκοπημένο τροπάριο τῆς ἐθνικοφροσύνης καὶ τοῦ ἀντικομμουνισμοῦ, προσπαθώντας νὰ συναγωνισθῆ τὸν βρυκολακιασμένο βασιλοχουντισμὸ ποὺ ὀρθώνεται καὶ πάλι χάρι στὴ δική της ἀνοχή.

Καὶ ὁ ἴδιος ὁ κ. Καραμανλῆς πρόσφατα — προσέθεσε — δὲν ἐδίστασε νὰ ἐπαναλάβη ὅτι ἐθνικοφροσύνη εἶναι ἡ ἄρνηση ὁποιασδήποτε συνεργασίας μὲ τὸν κομμουνισμό. Μὲ ἄλλα λόγια, δηλαδή, ἐπαναβεβαίωσε ὅτι γι' αὐτὸν καὶ τὴν παράταξή του πάνω ἀπ' ὅλα τὰ ἐθνικὰ συμφέροντα μπαίνει ὁ πιὸ στεῖρος, ὁ πιὸ τυφλὸς ἀντικομμουνισμός.

Ἀναφερόμενος στὸ θέμα τῆς ἐντάξεως στὴν ΕΟΚ ὁ κ. Φλωράκης ἐχαρακτήρισε σὰν μία ἀπὸ τὶς τραγικώτερες πλάνες τὸν ἰσχυρισμὸ ὅτι μέσα στὴν Κοινὴ Ἀγορὰ θὰ σωθῆ ὁ Ἕλληνας ἀγρότης. Καὶ προσέθεσε: Ἐμεῖς λέμε ἀνοικτά: Ὅσοι τάσσονται ὑπὲρ τῆς ΕΟΚ τάσσονται, εἴτε τὸ θέλουν, εἴτε ὄχι, καὶ ὑπὲρ τῆς παραπέρα ὑποδούλωσης τῆς πατρίδας μας στὸ ξένο μονοπωλιακὸ κεφάλαιο, τόσο τὸ δυτικοευρωπαϊκό, ὅσο καὶ τὸ ἀμερικανικό.

ΑΘΗΝΑΙ. (ΑΠΕ). Συνέρχεται σήμερα τὸ πρωῖ στὶς 11.30 ἡ διακομματικὴ ἐπιτροπή, τὴν ὁποία συνεκάλεσε ὁ ὑπουργὸς Προεδρίας καὶ Παιδείας κ. Γ. Ράλλης.

Προβλέπεται ὅτι θὰ συζητήση τὸ θέμα τῆς παραχωρήσεως χρόνου ἀπὸ τὴν τηλεόραση στὸν πρόεδρο τοῦ κόμματος τῶν Νεο φιλελευθέρων κ. Μητσοτάκη.

Ἐξ ἄλλου χθὲς, ὁ ὑπουργὸς κ. Ράλλης καὶ ὁ ὑφυπουργὸς κ. Γ. Ἀναστασόπουλος εἶχαν σειρὰν ἐπαφῶν μὲ μέλη τῆς διακομματικῆς ἐπιτροπῆς γιὰ τὴν ρύθμιση διαφόρων τεχνικῆς κυρίως φύσεως προβλημάτων ποὺ ἀναφέρονται στὶς τελευταῖες συγκεντρώσεις τῶν κομμάτων καὶ τὴν κάλυψή τους ἀπὸ τὴν τηλεόραση.

Καμμία δίκη ἀπὸ τὶς 15 ὡς 23 Νοεμβρίου

ΑΘΗΝΑΙ. (ΑΠΕ). Τὸ ὑπουργεῖο Δικαιοσύνης ὑπενθυμίζει ὅτι ἀπὸ 15 ἕως καὶ 23 Νοεβρίου, δὲν θὰ γίνουν οἱ κάθε φύσεως δίκες ποὺ ἔχουν προσδιορισθεῖ σ' ὅλα τὰ δικαστήρια τῆς χώρας. Ἑπομένως δὲν ὑπάρχει λόγος νὰ παρουσιασθοῦν στὰ Δικαστήρια οἱ διάδικοι, κατηγορούμενοι, μάρτυρες κλπ., αὐτὲς τὶς μέρες.

Πρὸς ἐκπαιδευτικοὺς καὶ γονεῖς μαθητῶν

Ἐπιστολὴ ἀπὸ τὸ δάσκαλο Δημήτριο Παπαθανασόπουλο ὑποψήφιο βουλευτὴ "ΣΥΜΜΑΧΙΑΣ"

Ὁ ὑποψήφιος τῆς ΣΥΜΜΑΧΙΑΣ πρώην βουλευτὴς Δ. Παπαθανασόπουλος ὁ ὁποῖος προέρχεται ἀπὸ τὸν κλάδο τῶν δασκάλων ἀπευθύνει στοὺς ἐκπαιδευτικοὺς καὶ τοὺς γονεῖς τὴν παρακάτω ἐπιστολή.

Πιστεύω πὼς ὅλοι οἱ ἐκπαιδευτικοὶ καὶ ὅλοι οἱ γονεῖς συμφωνοῦμε πὼς ἡ κατάσταση τῆς παιδείας μας εἶναι πολὺ πιὸ πίσω ἀπὸ τὶς ἄλλες Εὐρωπαϊκὲς χῶρες καὶ ὅτι εἶναι ἀναγκαῖες ριζικὲς μεταρυθμίσεις σὲ ὅλους τοὺς τομεῖς ὥστε νὰ βρίσκεται αὐτὴ σὲ ἀντιστοιχία μὲ τὶς κοσμογονικὲς ἀλλαγὲς ποὺ ἔχουν γίνει στὶς τελευταῖες δεκαετίες στὴν ἐπιστήμη, τέχνη, οἰκονομία κοινωνική καὶ πολιτιστική ζωή.

Πιστεύω ἀκόμα πὼς συμφωνοῦμε ὅτι εἶναι ἐπιτακτική ἀνάγκη γιὰ λύσεις στὰ ἐπαγγελματικὰ προβλήματα τῶν ἐκπαιδευτικῶν ποὺ μὲ τόση ὀξύτητα παρουσιάσθησαν στοὺς τελευταίους ἀγῶνες τους. Δὲν εἶναι δυνατὸν νὰ ἀντιμετωπίζωνται οἱ ἐκπαιδευτικοὶ ἀπὸ τὸ κράτος ὡς παρίες τῶν ἐπιστημόνων ὅταν ἐκπληρώνουν πρῶτο σέ ἱεράρχηση κοινωνικό καί ἐπιστημονικό ἔργο, διαμορφώνοντας τούς αὐριανούς πολίτες τῆς χώρας.

Οἱ λύσεις στά μεγάλα θέματα χρειάζονται πολιτική καί προγράμματα —ὅπως αὐτά τῆς παρατάξεως μας— ριζικά διαφορετικὰ ἀπὸ αὐτὰ ποὺ ἀκολουθήθηκαν τὰ ὁποῖα νά βάζουν θεμέλια γιά μία Ἐθνική καί Δημοκρατική Παιδεία. Αὐτό εἶναι ἀπό τά καίρια αἰτήματα τῆς ἀλλαγῆς.

Αὐτός πού ἔχει τήν τιμή νά σᾶς ἀπευθύνει τὴν ἐπιστολὴ αὐτή, δὲν τὴν ἐντάσσει ἁπλῶς σὲ κάποια προεκλογική λειτουργία ἀλλά τήν πιστεύει ὡς ἐκπλήρωση καθήκοντος ὡς δάσκαλος ὑποψήφιος, ἑνὸς καθήκοντος γιὰ τό ὁποῖο ἀγωνίσθηκε πάντα πολιτικὰ ἀλλὰ καὶ στὴ Βουλὴ ὡς βουλευτής, καθήκον γιὰ τὸ ὁποῖο θά συνεχίσει πάντα νά ἀγωνίζεται.

Δ. ΠΑΠΑΘΑΝΑΣΟΠΟΥΛΟΣ
Ὑποψήφιος βουλευτής Ἀχαΐας ΣΥΜΜΑΧΙΑΣ—δάσκαλος

Ἐνθουσιώδης συγκέντρωση τοῦ ΠΑΣΟΚ στὴν Κάτω Ἀχαΐα

Προεκλογικὴ ἀτμόσφαιρα μεγάλου ἀστικοῦ κέντρου παρουσίασε χθὲς τὸ βράδυ ἡ Κάτω Ἀχαγιά. Στὴν κατάμεστη ἀπὸ ἐνθουσιώδεις ὀπαδοὺς τοῦ ΠΑ.ΣΟ.Κ. πλατεία, μίλησαν οἱ ὑποψήφιοι τοῦ ΠΑ.ΣΟ.Κ. καὶ ἀνάπτυξαν τὸ πρόγραμμα στὰ τοπικὰ προβλήματα, τὴν ὑγεία, τὴν παιδεία, τὰ ἐθνικὰ ζητήματα καὶ τὴν οἰκονομικὴ πολιτικὴ τοῦ ΠΑ.ΣΟ.Κ.

Κυριάρχησαν τὰ συνθήματα. ὄχι ψῆφο στὴ Δεξιά, ψῆφο στὸ ΠΑ.ΣΟ.Κ. γιὰ ἀλλαγή, ΠΑ.ΣΟ.Κ — ΠΑ.ΣΟ.Κ. φορέας ἀλλαγῆς.

Μαζικὴ ἦταν ἡ συμμετοχὴ κατοίκων τῶν χωριῶν τοῦ Δήμου Δύμης ποὺ κατέβηκαν γιὰ τὴ συγκέντρωση μὲ τὰ τρακτέρ τους καὶ τὰ ἀγροτικὰ αὐτοκίνητα.

ΓΕΩΡΓ. ΠΑΠΑΓΙΑΒΗΣ
Ὑποψήφιος βουλευτὴς ΕΔΗΚ

Συνεπὴς καὶ ἀταλάντευτος Δημοκράτης τοῦ Κέντρου ποὺ πάντοτε ἐτίμησε τὴν ἐντολὴ τοῦ Λαοῦ τῆς Ἀχαΐας.

Μὲ τὸν μεγάλο Βενιζέλο στέλεχος τῆς Φιλελευθέρας Νεολαίας.

Μὲ τὸν Νικόλαο Πλαστήρα, ὑποψήφιος βουλευτὴς τῆς ΕΠΕΚ.

Μὲ τὸν Γεώργιον Παπανδρέου Βουλευτὴς τῆς Ε.Κ.

Μὲ τὸν Γεώργιο Μαῦρο Ὑπουργὸς τῆς Ε.ΔΗ.Κ.

ΠΑ.ΣΟ.Κ.

ΓΝΩΣΤΟΠΟΙΗΣΗ ΤΗΣ ΝΟΜΑΡΧΙΑΚΗΣ ΟΜΑΔΑΣ ΔΟΥΛΕΙΑΣ ΕΚΛΟΓΙΚΟΥ ΑΓΩΝΑ (ΝΟΔΕΑ)

Γίνεται γνωστὸ στοὺς ψηφοφόρους τοῦ ΠΑΣΟΚ, ὅτι στὶς ἐκλογὲς 20 Νοέμβρη 1977 ὁ πρόεδρος τοῦ ΠΑ.ΣΟ.Κ., ΑΝΔΡΕΑΣ Γ. ΠΑΠΑΝΔΡΕΟΥ, σὰν ὑποψήφιος βουλευτὴς Ν. Ἀχαΐας, δὲν χρειάζεται σταυρὸ προτίμησης, ἐπειδὴ εἶναι ἀρχηγὸς ἀναγνωρισμένου κόμματος στὴ Βουλή.

Ὕστερα ἀπ' αὐτὸ οἱ ψηφοφόροι τοῦ Κινήματος, θὰ πρέπει νὰ τιμήσουν μὲ σταυρὸ προτίμησης, ὅποιον θέλουν, ἀπὸ τοὺς ὑπόλοιπους 7 ὑποψήφιους τοῦ συνδυασμοῦ.

Τὸ ΠΑΣΟΚ, περιβάλλει ὅλους τοὺς ὑποψήφιους μὲ τὴν ἴδια ἐκτίμηση.

Ν.Ο.Δ.Ε.Α.

ΠΑ.ΣΟ.Κ.

Ὅλοι καὶ ὅλες

τὴν Κυριακὴ στὶς 10.30 τὸ πρωὶ στὴν κεντρικὴ πλατεῖα τοῦ Αἰγίου, θὰ μιλήσουν οἱ ὑποψήφιοι βουλευτὲς τοῦ Πανελλήνιου Σοσιαλιστικοῦ Κινήματος τοῦ Νομοῦ Ἀχαΐας καὶ θὰ ἀναπτύξουν τὸ κυβερνητικὸ πρόγραμμα τοῦ ΠΑΣΟΚ

Ἐμπρὸς ὅλοι μαζὶ γιὰ νὰ βάλουμε τὰ θεμέλια γιὰ μιὰ ριζικὴ ΑΛΛΑΓΗ

ΝΟΔΕΑ
(Νομαρχιακὴ Ὁμάδα Δουλειᾶς Ἐκλογικοῦ Ἀγώνα)

ΚΩΣΤΗΣ ΣΤΕΦΑΝΟΠΟΥΛΟΣ

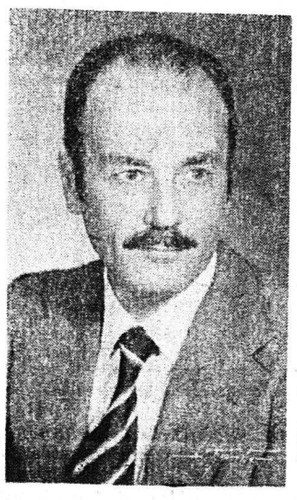

Σήμερα στὶς 6.30 μ. μ. ΣΤΗΝ ΠΛΑΤΕΙΑ ΛΑΥΡΑΣ ΤΟΥ ΑΙΓΙΟΥ, θὰ μιλήση πρὸς τὸ Λαὸ τῆς Αἰγιαλείας ὁ ἐκπρόσωπος τῆς κυβερνήσεως ΚΑΡΑΜΑΝΛΗ, ὁ συνεργάτης τοῦ πρωθυπουργοῦ καὶ ἐπιτυχημένος σ' ὅλους τοὺς τομεῖς ἁρμοδιότητός του, ὑπουργὸς ΚΩΣΤΗΣ ΣΤΕΦΑΝΟΠΟΥΛΟΣ.

Θὰ ἀναφερθῆ:

* Στὴν ἀνασυγκρότηση τοῦ κράτους.
* Στὰ ἐπιτεύγματα τῆς κυβερνήσεως.
* Στὰ τοπικὰ ἔργα ποὺ ἔγιναν μὲ τὴ φροντίδα του.
* Στοὺς προγραμματισμοὺς τῆς Νέας Δημοκρατίας γιὰ τὴ νέα τετραετία.

Ὁ κ. Φωτήλας θὰ μιλήση στὸ «Ρέξ» ἀπόψε

Σήμερα τὶς 6 μ. μ. στὸν κινηματογράφο «Ρέξ» θὰ μιλήση ὁ ὑποψήφιος τοῦ ΠΑΣΟΚ κ. Ἀσημάκης Φωτήλας.

Ἡ γνωστὴ ρητορική του ἐπιδεξιότης καθὼς καὶ ἡ πρόσφατη ἰδιότητά του ὡς γραμματέως τῆς Νομαρχιακῆς Ἐπιτροπῆς τοῦ ΠΑΣΟΚ Ἀχαΐας καθιστοῦν τὴν ὁμιλία αὐτή ἰδιαιτέρως ἐνδιαφέρουσα, ἕνα εἶδος ἰδεολογικῆς ἀναμετρήσεως μὲ τοὺς ἐκφραστὲς τῆς ἰδεολογίας τῆς «Νέας Δημοκρατίας».

Σχετικὰ σημειώνεται ὅτι σὲ συνέντευξη Τύπου ποὺ ἔδωσε στὴν Ἀθήνα ὁ πρόεδρος τοῦ ΠΑΣΟΚ, εἶχε δηλώσει ὅτι ὁ κ. Φωτήλας ἐπιστρατεύθηκε ἀκριβῶς γιὰ νὰ χρησιμοποιηθοῦν οἱ γνωστὲς ἱκανότητές του στὸν ἐκλογικὸ καὶ ἐν γένει πολιτικὸ ἀγῶνα.

Οἱ περιοδεῖες ὑποψηφίων νομοῦ Ἀχαΐας

Γιὰ τὴν προεκλογικὴ κίνηση τῶν ὑποψηφίων βουλευτῶν νομοῦ Ἀχαΐας ἀνεκοινώθησαν χθὲς τὰ ἀκόλουθα:

Ο κ. ΚΩΝ. ΣΤΕΦΑΝΟΠΟΥΛΟΣ θὰ μιλήση στὶς 6.30 σήμερα τὸ ἀπόγευμα στὸ Αἴγιο ἀπὸ τὸν ἐξώστη τῶν γραφείων τοῦ κόμματος, στὴν πλατεῖα Λαύρας. Αὔριο θὰ περιοδεύση ἀπὸ τὸ πρωῖ σὲ χωριὰ τῆς ἐπαρχίας Καλαβρύτων.

Ο κ. Α. ΖΑΛΙΜΗΣ σήμερα τὸ πρωὶ θὰ δέχεται στὸ πολιτικὸ γραφεῖο του. Τὸ ἀπόγευμα θὰ ἐπισκεφθῆ τὰ Σπάτα, τὸ Δρέπανο, τὰ Ἀραχωβίτικα καὶ τὸν Ψαθόπυργο.

Ο κ. Γ. ΠΑΠΑΓΙΑΒΗΣ ἐπεσκέφθη χθὲς τὶς κοινότητες Ριόλο, Λάππα, Μετόχι, Σαγέϊκα καὶ Βραχνέϊκα, ὅπου μίλησε ἐνώπιον λαϊκῶν συγκεντρώσεων.

Ο κ. Ν. ΒΓΕΝΟΠΟΥΛΟΣ ἐδέχθη χθὲς στὸ ἐκλογικὸ κέντρο πολλοὺς παλαιοὺς καὶ νέους φίλους. Σήμερα θὰ δεχθεῖ μέχρι καὶ τὶς ὀπογευματινὲς ὧρες καὶ ἐν συνεχεία θὰ ἐπισκεφθεῖ τὶς κοινότητες Βασιλικό, Ἴσωμα, Φαρραί, Χαλανδρίτσα καὶ Μέτζαινα.

Ο κ. ΒΑΣ. ΜΠΕΚΙΡΗΣ θὰ ἐπισκεφθῆ σήμερα τὰ χωριὰ Καρέϊκα, Κιαραμεσηνέϊκα, Μύρτα, Κρίνο, Φράγκα, Πέττα καὶ Ριόλο. Αὔριο τὸ πρωῖ θὰ ἐπισκεφθῆ κοινότητες τῆς Ἀνατολικῆς Αἰγιαλείας, τὸ μεσημέρι θὰ παραστῆ στὰ ἐγκαίνια τῶν γραφείων τῆς «Ν.Δ.» στὴν Αἰγείρα καὶ τὸ ἀπόγευμα θὰ ἐπισκεφθῆ Γομοστό, Ρόχη, Σαγέϊκα, Λάππα, Μετόχι καὶ Βουπράσιο.

Ο κ. Α. ΚΑΝΕΛΛΟΠΟΥΛΟΣ θὰ ἐπισκεφθῆ σήμερα τὸ ἀπόγευμα τὸν Ἄραξο, τὴ Λακκόπετρα, τὸ Λιμνοχώρι, τὸ Καλαμάκι καὶ τὰ Νιφορέϊκα.

Ο κ. Δ. ΨΗΛΟΣ θὰ ἐπισκεφθῆ σήμερα Ἄνω Διακοφτό, Καθολικό, Μάρμαρα, Παρ. Ἀκράτας, Διακοφτό, Τρυπιά. Αὔριο τὸ πρωῖ Σαλμενίκο, Σαρκουνᾶ, Καμάρες, Ν. Ἐρινεό, Συνοικισμὸ καὶ τὸ ἀπόγευμα Βαλιμίτικα, Τέμενη, Σελιανίτικα, Λόγγο.

ΟΙ ΠΕΡΙΟΔΕΙΕΣ ΥΠΟΨΗΦΙΩΝ ΚΚΕ

Μετὰ τὴ μεγάλη συγκέντρωση τῆς πλατείας Γεωργίου τὸ ΚΚΕ συνεχίζει τὶς περιοδεῖες τῶν ὑποψηφίων του στὶς συνοικίες τῆς πόλεως καὶ τὴν ὑπαίθρο τοῦ Νομοῦ Ἀχαΐας.

Ὁ καθηγητὴς κ. Ἀνδρέας Δημαρόγκωνας ἐπεσκέφθη τὶς Καμάρες καὶ μίλησε σὲ πυκνὴ συγκέντρωση τῶν κατοίκων.

Ὁ κ. Σπ. Σπηλιωτόπουλος τὶς κοινότητες Ρωμανού, Ἐλεκίστρας καὶ Ἐγλυκάδας.

Ὁ κ. Νίκος Σκαρτσιάρης περιώδευσε τὶς συνοικίες Ἀγίου Ἀνδρέου καὶ Τριῶν Ναυάρχων.

Ὁ κ. Τάκης Σταθάτος μίλησε στὴ συνοικία Πτωχοκομείου.

«Η ΣΥΜΜΑΧΙΑ»

Οἱ ὑποψήφιοι τῆς «Συμμαχίας» Δ. Παπαθανασόπουλος καὶ Α. Παππᾶς ἐπεσκέφθησαν χθὲς καὶ μίλησαν στὰ Λουσικά. Ὁ κ. Χρ. Παλαιολογόπουλος ἐπεσκέφθη τὴν Περιβόλα καὶ τὸ Σαραβάλι. Ὁ κ. Τ. Σταυρόπουλος περιόδευσε στὰ χωριὰ Ἀκράτα, Καλαμιᾶς, Πλάτανο, Ἄνω Διακοπτό, Δάφνη καὶ Μαζέϊκα. Ἡ Ζωὴ Κουρλαμπᾶ μίλησε σὲ συνοικίες τῆς πόλεως. Ὁ Γ. Βελλόπουλος περιοδεύει χωριὰ τῆς Αἰγιάλειας.

Στὴν Κύπρο σήμερα ἡ ἐκλογὴ Ἀρχιεπισκόπου

ΛΕΥΚΩΣΙΑ. (ΑΠΕ). Πραγματοποιεῖται σήμερα στὶς 10 τὸ πρωῖ ἡ ἐκλογὴ τοῦ νέου ἀρχιεπισκόπου Κύπρου. Θεωρεῖται βέβαιο πὼς νέος ἀρχιεπίσκοπος θὰ ἐκλεγῆ ὁ τοποτηρητὴς τοῦ ἀρχιεπισκοπικοῦ θρόνου, Μητροπολίτης Πάφου κ. Χρυσόστομος. Τὴν ἐκλογικὴ συνέλευση ἀπαρτίζουν 82 μέλη. Δηλαδὴ 44 λαϊκοὶ καὶ 22 κληρικοὶ καθὼς καὶ 16 ἀξιωματοῦχοι τῆς κυπριακῆς Ἐκκλησίας.

Ἡ ἐνθρόνιση τοῦ νέου ἀρχιεπισκόπου θὰ γίνη αὔριο Κυριακὴ στὸν καθεδρικὸ ναὸ τοῦ Ἁγίου Ἰωάννου Λευκωσίας.

Π. ΜΑΥΡΟΓΙΑΝΝΗΣ
ΥΠΟΨΗΦΙΟΣ ΕΔΗΚ

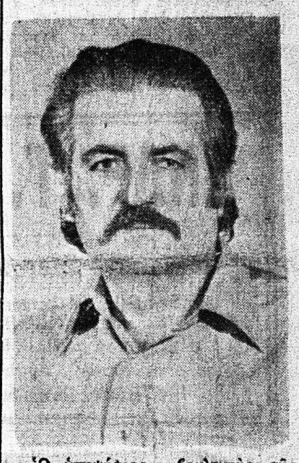

Ὁ ὑποψήφιος βουλευτὴς τῆς ΕΔΗΚ ΠΑΝΑΓΙΩΤΗΣ ΜΑΥΡΟΓΙΑΝΝΗΣ πῆγε χθὲς βράδυ καὶ μίλησε στὸ Διακοφτό, Τράπεζα καὶ Κάτω Πλάτανο. Ἔγινε δεκτὸς μὲ ἐνθουσιασμὸ καὶ μίλησε γιὰ τὰ προβλήματα τῆς ἀγροτιᾶς καὶ χειροκροτήθηκε.

Σήμερα τὸ πρωῖ θὰ δεχθῆ στὸ πολιτικό του γραφεῖο (Κολοκοτρώνη 58) 11—2 καὶ τὸ ἀπόγευμα θὰ μιλήση στοῦ Κούμαρι, Δάφνες, Παρασκευὴ καὶ Κουνινὰ Αἰγιαλείας.

ΑΝΑΚΟΙΝΩΣΗ
Π.Ε. ΕΝΩΣΗΣ ΔΗΜΟΚΡΑΤΙΚΟΥ ΚΕΝΤΡΟΥ
Ὁ τ. Ὑπουργὸς καὶ οἰκονομολόγος καθηγητὴς
κ. ΑΘΑΝ. ΚΑΝΕΛΛΟΠΟΥΛΟΣ
ὡς ἐκπρόσωπος τοῦ Ἀρχηγοῦ τῆς ΕΔΗΚ κ. ΓΕΩΡΓΙΟΥ ΜΑΥΡΟΥ θὰ μιλήση στὸ Αἴγιο καὶ στὴν πλατεῖα Λαύρας τὴν Κυριακὴ τὸ ἀπόγευμα στὶς 5 καὶ ἐν συνεχεία στὴν Πάτρα στὴν πλατεῖα Γεωργίου ἀπὸ τὸ Δημοτικὸ Θέατρο τὴν Κυριακὴ τὸ βράδυ στὶς 7

REX
ΣΑΒΒΑΤΟ 12 ΝΟΕΜΒΡΙΟΥ
ΘΑ ΜΙΛΗΣΗ
Ο
ΑΣΗΜΑΚΗΣ ΦΩΤΗΛΑΣ
ὑποψήφιος βουλευτὴς ΠΑΣΟΚ
ΩΡΑ 6 μ.μ.

ΟΛΟΙ στὴ ΣΥΓΚΕΝΤΡΩΣΗ τῆς ΣΥΜΜΑΧΙΑΣ
τὴν Δευτέρα 14 Νοεμβρίου
ΠΛΑΤΕΙΑ ΓΕΩΡΓΙΟΥ
ὥρα 7 μ.μ
ΣΥΜΜΑΧΙΑ ΠΡΟΟΔΕΥΤΙΚΗ ΚΑΙ ΑΡΙΣΤΕΡΗ ΔΥΝΑΜΕΙΣ
Θὰ μιλήσουν:
ΗΛΙΑΣ ΗΛΙΟΥ
ΛΕΩΝ. ΚΥΡΚΟΣ
Γ. Α. ΜΑΓΚΑΚΗΣ
Π. ΕΥΘΥΜΙΟΥ
Ν. ΨΑΡΟΥΔΑΚΗΣ