ΑΘΛΗΤΙΚΗ ΗΜΕΡΑ

Πάτραι-'Ατρόμητος 'Αθηνῶν τὸ ἀπόγευμα γιὰ τὸ πρωτάθλημα

ΟΙ ΑΛΛΟΙ ΑΓΩΝΕΣ ΤΗΣ Β' ΕΘΝΙΚΗΣ

Ἡ προσοχὴ χιλιάδων φιλάθλων στρέφεται τὸ ἀπόγευμα στὸ γήπεδο «Πάτραι» ποὺ θὰ φέρει ἀντιμετώπους τὸ «Πάτραι» μὲ τὸν 'Ατρόμητο 'Αθηνῶν.

Τὸ σημερινὸ παιχνίδι παρουσιάζει μεγάλο βαθμολογικὸ ἐνδιαφέρον διότι τὸ «Πάτραι» χρειάζεται τὴ νίκη γιὰ νὰ βελτιώσει βαθμολογικὰ τὴ θέση του ὁ δὲ 'Ατρόμητος γιὰ νὰ κτυπήσει τὸν τίτλο στὸν ὅμιλό του καὶ νὰ ἐπιστρέψει στὴν Α' ἐθνική.

Μὲ τὶς προοπτικὲς αὐτὲς οἱ φίλαθλοι ποὺ προβλέπεται νὰ κατακλύσουν τὸ ἀπόγευμα τὸ γήπεδο «Πάτραι» θὰ ἀπολαύσουν ἕνα δυνατὸ καὶ συναρπαστικὸ παιχνίδι.

Ὁ προπονητὴς τοῦ «Πάτραι» κ. Μακρῆς θὰ παρατάξει ὅτι καλλίτερο σὲ ἔμψυχο ὑλικὸ διαθέτει σήμερα ἡ ὁμάδα του.

Πάνοπλος θὰ παίξει καὶ ὁ 'Ατρόμητος τὸν ὁποῖον θὰ ἐνισχύσουν ἑκατοντάδες φανατικοὶ ὀπαδοί του.

Τὸ σημερινὸ μάτς Πάτραι—'Ατρομήτου 'Αθηνῶν θὰ ἀρχίσει στὶς 2.30 μ.μ.

Ἐξ ἄλλου τὸ πρόγραμμα στὶς ὑπόλοιπες συναντήσεις τοῦ Νοτίου ὁμίλου ἔχει ὡς ἑξῆς:

Πανελευσινιακὸς — Μεσολόγγι, Ρόδος — Χανιά, 'Ιωνικὸς—Προοδευτική, 'Εθνικὸς 'Αστέρας — 'Ηρόδοτος, Παναρκαδικὸς — 'Ηλυσιακὸς, 'Ατρόμητος Π. — Χαλκίδα, Καλλιθέα — Ἅγιος Δημήτριος, Λιόσια — Φωστήρας καὶ Παναιτωλικὸς — Κόρινθος.

Ἐπιμέλεια στήλης ΝΙΚΟΥ ΒΩΡΡΟΥ

Ἡ Παναχαϊκὴ στὴ Χαλκίδα μὲ τὸν 'Ολυμπιακὸ Πειραιῶς

ΟΙ ΑΛΛΟΙ ΑΓΩΝΕΣ Α' ΕΘΝΙΚΗΣ

Ἡ Παναχαϊκὴ ἀντιμετωπίζει σήμερα τὸ ἀπόγευμα στὴν Χαλκίδα τὸν 'Ολυμπιακὸ Πειραιῶς.

Τὸ παιχνίδι θεωρεῖται ἀμφίρροπο καὶ οἱ δύο ὁμάδες κατεβαίνουν νὰ ἀποσπάσουν τὴν νίκη μὲ τὶς ἴδιες πιθανότητες.

Σὲ περίπτωση νίκης ἢ ἰσοπαλίας κάθε παίκτης τῆς Παναχαϊκῆς θὰ πάρει ἀπὸ 25.000 δρχ. καὶ 15.000 δρχ. ἀντιστοίχως.

Ἐξ ἄλλου στὶς ὑπόλοιπες συναντήσεις τῆς Α' ἐθνικῆς ἡ πρωτοπόρος τῆς βαθμολογίας ΑΕΚ ἀντιμετωπίζει ἐκτὸς ἕδρας τὸν Πιερικό.

Στὴ Θεσσαλονίκη θὰ γίνουν δύο ἀγῶνες. Ὁ ΠΑΟΚ θὰ παίξει μὲ τὸν 'Εθνικὸ καὶ ὁ Ἄρης μὲ τὴν Καστοριά.

Ἡ Καβάλα στὴν ἕδρα της θὰ φιλοξενήσει τὸν Παναθηναϊκό.

Ὁ 'Απόλλων στὴν Ριζούπολι θὰ ἀναμετρηθεῖ μὲ τὸ Αἰγάλεω.

Ἡ Βέροια στὴν ἕδρα της θὰ ἀγωνισθεῖ μὲ τὸν 'Ηρακλῆ.

Ὁ ΟΦΗ στὴν Κρήτη θὰ παίξει μὲ τὸν Πανσερραϊκὸ καὶ τὰ Γιάννινα στὴν ἕδρα τους θὰ ἀγωνισθοῦν μὲ τὸν Πανιώνιο.

Τὸ μπάσκετ

Γιὰ τὸ πρωτάθλημα μπάσκετ Β' ἐθνικῆς ἡ 'Ολυμπιάδα θὰ ἀντιμετωπίσει σήμερα τὸ πρωῒ στὴ Ρόδο τὸν Δωριέα.

Ἐπίσης ἡ ΕΑΠ θὰ παίξει στὴν 'Αθήνα μὲ τὸν Τρίτωνα.

Ἡ θύελλα παίζει σήμερα τὸ πρωῒ μὲ τὴν Προοδευτική

Ἡ Θύελλα θὰ ἀντιμετωπίσει σήμερα στὶς 11 τὸ πρωῒ στὸ γήπεδο «Πάτραι» τὴν Προοδευτικὴ Περάματος γιὰ τὸ ἐρασιτεχνικὸ πρωτάθλημα.

Ἡ Πατραϊκὴ ὁμάδα εἶναι πολὺ ἀνώτερη τῆς Προοδευτικῆς καὶ προβλέπεται νὰ ἐπικρατήσει μὲ σχετικὴ ἄνεση. 'Επὶ πλέον τὴν Θύελλα ἀναμένεται νὰ ἐνισχύσουν οἱ πολυπληθεῖς ὀπαδοί της γιὰ νὰ ἐπιτύχει ἕνα ἐντυπωσιακὸ σκόρ.

Ἐξ ἄλλου ὁ Ἄρης Πατρῶν θὰ μεταβεῖ σήμερα τὸ πρωῒ στὴν 'Αμαλιάδα καὶ θὰ ἀντιμετωπίσει ἐκεῖ τὸ ἀπόγευμα στὶς 2.30 τὸ τοπικὸ συγκρότημα τοῦ Ἀστέρος.

Ὁ Ἄρης Πατρῶν εἶναι κατάλληλα προετοιμασμένος καὶ πηγαίνει σήμερα στὴν 'Αμαλιάδα μὲ ἀξιώσεις νίκης.

Ὁ Παναιγιάλειος θὰ παίξει ἐκτὸς ἕδρας μὲ τὸν Τηλυκράτη.

Ἐξ ἄλλου τὸ σημερινὸ πρόγραμμα τῶν ὑπολοίπων συναντήσεων ἔχει ὡς ἑξῆς:

Ἄρτα — Λουτράκι, Πρέβεζα — Πύργος, Ζάκυνθος — Μεσσηνιακός, Ἄργος — Δόξα, Σπάρτη — Ναύπλιο, Καλαμάτα — Κέρκυρα καὶ Πέλοπας — Αἰτωλικό.

Ἡ Α' ἐρασιτεχνική

Γιὰ τὸ τοπικὸ πρωτάθλημα Α' ἐρασιτεχνικῆς θὰ διεξαχθοῦν σήμερα οἱ ἑξῆς ἀγῶνες:

Γήπεδο «Πάτραι» ὥρα 9 π.μ. Β' Θυέλλης — Β' 'Εθνικοῦ Πατρῶν. Ὥρα 1 μ.μ. ἐρασιτέχνες «Πάτραι» — Β' Πατρέως.

Γήπεδο Παραλίας ὥρα 10.30 π.μ. Δάφνη — 'Ατρόμητος Λάππα. Ὥρα 2.30 Δόξα Παραλίας — Διαγόρας.

Γήπεδο Ρίου ὥρα 2.30 μ.μ. 'Απόλλων 'Εγλυκάδος — Νίκη Προαστίου.

Γήπεδο 'Ακράτας ὥρα 2.30' μ.μ. 'Ακράτα — 'Εθνικὸς Αἰγίου.

Ἐξ ἄλλου αὔριο στὶς 2.45 μ.μ. στὸ γήπεδο «Πάτραι» ἡ 'Αρόη θὰ ἀντιμετωπίσει τὸν 'Ηρακλῆ.

Φιλικὸς ἀγὼν

Ἐνδιαφέρουσα φιλικὴ συνάντηση θὰ διεξαχθεῖ σήμερα στὶς 2.30 μ.μ. στὸ γήπεδο Καμαρῶν ποὺ θὰ φέρει ἀντιμετώπους τὸν 'Αχιλλέα Πατρῶν μὲ τὸν 'Αχιλλέα Καμαρῶν.

Οἱ ἀντίπαλοι θὰ παρατάξουν τὶς καλλίτερες ἑνδεκάδες των.

ΑΠΟ ΤΗΝ ΚΕΡΚΙΔΑ

Νὰ ἐπωφεληθῆ...

ΕΙΝΑΙ γεγονὸς ὅτι ἡ Παναχαϊκὴ ποτὲ δὲν φοβήθηκε τὸν 'Ολυμπιακὸ Πειραιῶς, κατὰ τὴν τελευταία δετία. 'Ακόμη δὲ καὶ μέσα στὸ στάδιο Καραϊσκάκη τοῦ ἔχει δημιουργήσει πάρα πολλὰ προβλήματα.

⁂

ΣΗΜΕΡΑ τὰ πράγματα εἶναι ἀκόμη πιὸ εὐνοϊκὰ γιὰ τὴν Παναχαϊκὴ γιὰ τοὺς κυρίως λόγους. Πρῶτον ὁ «θρῦλος» δὲν παίζει στὴν ἕδρα του. Δεύτερον ἡ «φαγωμάρα» ἔχει φθάσει ἤδη στὸ κατακόρυφο καὶ στοὺς ἐνδυθόλευκους. Τρίτον ὁ κ. Σάννον δὲν εἶναι μόνο ὅτι γνωρίζει τὸν 'Ολυμπιακό, ἀλλὰ ἔχει καὶ κάποιον ἰδιαίτερο λόγο νὰ δώσει μ'αν ὀπάντηση στὸν πρώην σύλλογό του.

⁂

ΟΛΑ αὐτὰ — καὶ βέβαια μὲ τὴν ποσοθήκη λίγης τύχης —μποροῦν νὰ δημιουργήσουν ἀκόμη καὶ τὴν «ἔκπληξη». Καὶ ἐν πάσῃ περιπτώσει μποροῦν νὰ μᾶς ἐξασφαλίσουν τὸν πολύτιμο βαθμὸ τῆς σοπαλίας.

⁂

Ο ΑΛΛΟΤΕ ποδοσφαιριστὴς τοῦ Παναθηναϊκοῦ καὶ τῆς 'Εθνικῆς 'Ελλάδος κ. 'Αο. Καμάρας (ὑποψήφιος τῆς ΕΔΗΚ στὴ Β' 'Αθηνῶν) ὑποδεικνύει τὶς ἀκόλουθες λύσεις γιὰ τὸν ἀθλητισμό: Τὴν ἀνάγκη ἑνὸς κυβερνητικοῦ ὀργάνου (ὑπουργείου τῶν Σπόρ) γιὰ τὴν ἐκπόνηση ἑνὸς μεγαλόπνοου πολυετοῦς προγράμματος. Τὴν ἀνάγκη οἰκονομικῆς καὶ πολιτικῆς αὐτοτελείας στοὺς ἀθλητικοὺς ὀργανισμοὺς καὶ τὴν ἐξασφάλιση τῆς δημοκρατικῆς τους δομῆς. Τὴν ἀνάγκη διανομισμοῦ ἐρασιτεχνικοῦ καὶ ἐπαγγελματικοῦ ἀθλητισμοῦ κ.ἄ.

⁂

ΦΥΣΙΚΑ δὲν πρόκειται γιὰ λύσεις ποὺ προτείνονται γιὰ πρώτη φορά. Τὸ καινούργιο εἶναι ὅτι τώρα διατυπώνονται σὰν μέρος τοῦ προγράμματος ἑνὸς κόμματος (τῆς ΕΔΗΚ) μέσῳ τοῦ ἀρμοδιοτέρου ὑποψηφίου.

ΠΑ.ΣΟ.Κ.
ΑΝΔΡΕΑΣ ΚΑΝΕΛΛΟΠΟΥΛΟΣ
Δέχεται καθημερινῶς τοὺς φίλους του στὸ πολιτικό του γραφεῖο
ΜΙΑΟΥΛΗ 49, — ΤΗΛ. 322-221
ἀπὸ τὶς 9 τὸ πρωῒ μέχρι τὶς 1 τὸ μεσημέρι

ΠΑ.ΣΟ.Κ
ΑΣΗΜΑΚΗΣ ΦΩΤΗΛΑΣ
Δέχεται καθημερινῶς τοὺς φίλους του στὸ πολιτικό του γραφεῖο
ΓΟΥΝΑΡΗ 25 & ΜΑΙΖΩΝΟΣ
ἀπὸ τὶς 9 τὸ πρωῒ μέχρι τὶς 1 τὸ μεσημέρι

Ο ΥΠΟΨΗΦΙΟΣ ΒΟΥΛΕΥΤΗΣ
ΤΟΥ ΠΑ.ΣΟ.Κ.
ΝΙΚΟΣ ΒΓΕΝΟΠΟΥΛΟΣ
δέχεται καθημερινῶς φίλους του στὸ ἐκλογικό του Κέντρο Ἑρμοῦ 59, ὅπου ἤδη μετεφέρθη
ΤΗΛΕΦ. 224-644

Ὁ ὑποψήφιος τῆς Νέας Δημοκρατίας Νομοῦ Ἀχαΐας
ΧΡΥΣΟΣΤΟΜΟΣ ΚΟΣΣΕΡΗΣ
ΟΙΚΟΝΟΜΟΛΟΓΟΣ
θὰ μιλήση τὴν Τετάρτη, 16 Νοεμβρίου στὶς 6.30 τὸ ἀπόγευμα στὸ Μέγαρο Λόγου καὶ Τέχνης μὲ θέμα: 'Η 'Ελληνικὴ Γεωργία— Βιομηχανία ἐν ὄψει ἐντάξεώς μας στὴν Ε.Ο.Κ.

ΠΑ.ΣΟ.Κ.
ΝΟΜΑΡΧΙΑΚΗ ΟΜΑΔΑ ΔΟΥΛΕΙΑΣ ΕΚΛΟΓΙΚΟΥ ΑΓΩΝΑ (Ν.Ο.Δ.Ε.Α.)
Πρὸς τοὺς φίλους καὶ ὀπαδοὺς τοῦ ΠΑ.ΣΟ.Κ., λειτουργοῦν τὰ παρακάτω ἐκλογικὰ κέντρα:
Στὴν Πάτρα:
Νομαρχιακὸ ἐκλογικὸ κέντρο Κορίνθου 325, τηλέφ. 224-411.
Κωνσταντινουπόλεως 81.
'Ιωνίας καὶ Νικαίας.
Ζαρουχλέϊκα ὁδὸς Εὐβοίας (Τ.Ο. 6).
Πλατεία Μαρούδα (Τ.Ο. 4).
Σαραβάλι (Τ.Ο. Σαραβαλίου).
Στὸ Αἴγιο ὁδὸς 'Ασημάκη Φωτήλα 12 τηλέφωνο 24-154.
Στὰ Καλάβρυτα (Τ.Ο. Καλαβρύτων).
'Ακράτα (Τ.Ο. 'Ακράτας).
Κάτω Κλειτορία (Τ.Ο. Κάτω Κλειτορίας).
Κάτω 'Αχαΐα.
Γιὰ κάθε πληροφορία νὰ ἀπευθύνεσθε στὰ τηλέφωνα:
ΠΑΤΡΑ 224-411 & 274-950
ΑΙΓΙΟ 24-154

ΑΙ ΤΕΛΕΥΤΑΙΑΙ ΕΙΔΗΣΕΙΣ ΤΟΥ 24ΩΡΟΥ

ΑΝΔΡΕΑΣ Φ. ΖΑΪΜΗΣ

Πρὶν τρία χρόνια ἦταν ἄγνωστος. Σήμερα τὸν γνωρίζει ὅλη ἡ Ἑλλάδα. Τρία χρόνια ὑφυπουργὸς σὲ δύο νευραλγικὰ ὑφυπουργεῖα. Προσέφερε ὅ,τι μποροῦσε στὸν τόπο. Πρὶν τρία χρόνια μᾶς εἶπε πὼς ἀγαπᾶ τὴν πατρίδα. Τὸ ἀπέδειξε σ' ὅλη τὴν διάρκεια τῆς θητείας του. Ἦταν συνεχῶς κοντὰ στὸν ἄνθρωπο. Προσέφερε στὶς κοινότητες βοήθησε τὶς πόλεις. Εὐεργέτησε τὸν Νομὸ καὶ ἐξυπηρέτησε τοὺς πολῖτες. Ὅλοι ἀναγνωρίζουν τὴν προσφορά καὶ τὸ ἔργο του.

Σκέψου τὸ μέλλον. Χρειάζεται μιὰ ἐγγύησι.

ΨΗΦΙΣΕ ΑΝΔΡΕΑ ΖΑΪΜΗ

Τριετὴς Ὑφυπουργία—Τριετὴς προσφορά. ΔΩΣΕ τὴν εὐκαιρία σ' αὐτὸν ποὺ σὲ ἀγαπᾶ νὰ δείξῃ ἐμπρακτα τὴν ἀγάπη του. ΨΗΦΙΣΕ ΑΝ. ΖΑΪΜΗ.

ΟΙΚΟΝΟΜΟΛΟΓΟΣ

Ν. Γ. ΜΠΟΥΚΑΟΥΡΗΣ

ΥΠΟΨΗΦΙΟΣ ΤΟΥ ΣΥΝΔΥΑΣΜΟΥ ΤΗΣ ΕΝΩΣΕΩΣ ΔΗΜΟΚΡΑΤ. ΚΕΝΤΡΟΥ

«Στόχος μας ὄχι μόνον ἡ δημοκρατία μας, ἀλλὰ καὶ ἡ οἰκονομία μας σὲ ἄνοδο. Ἡ οἰκονομία μας σὲ ἄνθηση. Μὲ τὴν νέα μας οἰκονομικὴ πολιτικὴ τῆς παραγωγικῆς ἀφθονίας καὶ τῆς ἀγοραστικῆς εὐχέρειας».

ΓΙΑΝΝΗΣ ΒΕΛΛΟΠΟΥΛΟΣ

ὑποψήφιος βουλευτὴς ΤΗΣ ΣΥΜΜΑΧΙΑΣ ΠΡΟΟΔΕΥΤΙΚΩΝ ΚΑΙ ΑΡΙΣΤΕΡΩΝ ΔΥΝΑΜΕΩΝ

ΤΡΙΤΗ 15 ΝΟΕΜΒΡΗ
Πλατεῖα Ὄλγας 8 μ.μ.
Ὅλοι μὲ τὸ

ΕΚΚΕ

ΚΕΝΤΡΙΚΗ ΠΡΟΕΚΛΟΓΙΚΗ ΣΥΓΚΕΝΤΡΩΣΗ

Θὰ μιλήσει ὁ σ. ΧΡ. ΜΠΙΣΤΗΣ
Μέλος τοῦ Π.Γ. τῆς Κ.Ε. τοῦ ΕΚΚΕ
Θὰ προβληθεῖ ταινία ἀπὸ τοὺς ἀγῶνες τῆς ἐργατιᾶς τοῦ Λαοῦ καὶ τοῦ Ε.Κ.Κ.Ε.

ΤΑΚΗΣ ΚΑΤΣΙΚΟΠΟΥΛΟΣ

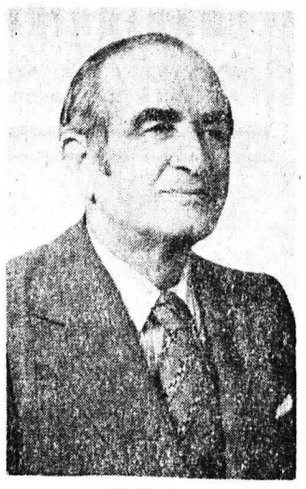

ΥΠΟΨ. ΒΟΥΛΕΥΤΗΣ
ΠΑ.ΣΟ.Κ.
ΣΥΝΕΠΗΣ
ΑΛΥΓΙΣΤΟΣ
ΑΓΩΝΙΣΤΗΣ

ΑΞΙΟΠΟΙΗΣΤΕ ΤΗΝ ΨΗΦΟ ΣΑΣ
ΨΗΦΙΣΤΕ ΠΑ.ΣΟ.Κ.

ΤΟ ΚΟΜΜΑ ΤΗΣ ΕΛΠΙΔΑΣ
ΤΟ ΜΕΛΛΟΝ ΤΗΣ ΠΑΤΡΙΔΑΣ

ΤΙΜΗΣΤΕ ΤΟΥΣ ΑΓΩΝΙΣΤΕΣ
ΨΗΦΙΣΤΕ
ΤΑΚΗ ΚΑΤΣΙΚΟΠΟΥΛΟ

Θὰ ρυθμισθῆ τὸ θέμα πωλήσεως ἄρτου ἑνιαῖα γιὰ ὅλη τὴ χώρα

Σχετικῶς μὲ τὴ δημοσιευθεῖσα χθὲς ἐπιστολὴ τοῦ Προέδρου τῶν παντοπωλῶν Πατρῶν, ἡ Νομαρχία ἀνεκοίνωσε τὰ ἀκόλουθα:

'Η Νομαρχία ἐπιθυμοῦσα νὰ σχηματίσει γνώμη τῆς ἐπικρατούσης καταστάσεως σχετικῶς μὲ τὴν διάθεση ἄρτου ἀπὸ παντοπωλεῖα στὴν πόλη μας, εἶχε καλέσει τοὺς Προέδρους τῶν Συλλόγων 'Αρτοποιῶν καὶ Παντοπωλῶν, προκειμένου νὰ ἐνθέσουν τὶς ἀπόψεις τους, οἱ ὁποῖες ἦσαν ἀντίθετες.

Αὐτὸ ἐγένετο σήμερα (χθὲς) τὴν 11 π.μ. στὸ γραφεῖο τοῦ κ. Νομάρχου, ὅπου παρευρέθησαν καὶ ὁ Γενικὸς Διευθυντὴς Νομαρχίας κ. Νικόλαος Σερπάνος καὶ ὁ Διευθυντὴς 'Εμπορίου κ. Νικόλαος Χριστόπουλος.

Κατ' ἀρχὴν ἀπεφασίσθη καὶ ἀνετέθη ἡ ἐντὸς ὀλίγου χρόνου ἐπεξεργασία καὶ εἰσήγηση τοῦ θέματος τῆς διαθέσεως ἄρτου στὰ πρατήρια, στὸ Δ)ντὴ 'Εμπορίου κ. Ν. Χριστόπουλο.

'Η Νομαρχία προτίθεται ἐντὸς τῶν ἀμέσως ποσεχῶν ἡμερῶν νὰ προβεῖ σὲ εἰσήγηση στὸ 'Υπουργεῖο 'Εμπορίου προκειμένου νὰ πεοιληφθεῖ στὴν κοινὴ ἀπόφαση τῶν ἀρμοδίων 'Υπουργῶν ποὺ εἶναι ποὸς ὑπογοαφὴ καὶ θὰ ρυθμίζει κατὰ ἑνιαῖο τρόπο τὸ θέμα τῆς πωλήσεως ἄοτου γιὰ ὅλη τὴν 'Ελλάδα, δοθέντος ὅτι δὲν εἶναι νοητὸ νὰ ἰσχύη διάφοοο καθεστὼς μόνο σ' ἕνα Νομὸ τῆς Χώρας.

ΑΝΑΚΟΙΝΩΣΙΣ ΠΡΟΣ ΤΟΥΣ ΚΥΝΗΓΟΥΣ

Τὸ Δ.Σ. τοῦ 1ου Κυνηγετικοῦ Συλλόγου Πατρῶν ἀνακοινοῖ ὅτι ὅποιος ἀντιληφθῆ τὴ νύκτα λαθροκυνηγοὺς σὲ ὁποιαδήποτε περιοχὴ καὶ ὁποιαδήποτε ὥρα νὰ θηρεύουν δι' ὀχήματος ἢ φορητοῦ προβολέως, νὰ τηλεφωνήση ἀμέσως στὸν ἀριθμὸ 32448!0 ἢ στὸν πλησιέστερο Σταθμὸ Χωροφυλακῆς.

Ὅποιος συμβάλη καθ' οἱονδήποτε τρόπο στὴν σύλληψη λαθροθήρα θὰ ἀμείβεται καὶ τὸ ὄνομά του νὰ παραμένει ἀπόρρητο.

'Εκ τοῦ Συλλόγου

Ε.ΔΗ.Κ.

ΠΑΝ. Σ. ΣΠΥΡΟΠΟΥΛΟΣ

'Υποψήφιος βουλευτὴς

ΧΡΙΣΤΟΦΟΡΟΣ ΠΑΛΑΙΟΛΟΓΟΠΟΥΛΟΣ

ΥΠΟΨΗΦΙΟΣ ΒΟΥΛΕΥΤΗΣ ΑΧΑΪΑΣ
ΣΥΜΜΑΧΙΑΣ
Γραφεῖον Καραϊσκάκη 152

ΠΡΟΓΡΑΜΜΑ

Περιοδειῶν τοῦ ὑποψηφίου τοῦ ΠΑ.ΣΟ.Κ. 'Ανδρέα Κανελλόπουλου:
ΔΕΥΤΕΡΑ
14 Νοεμβρίου 1977
Σύνορα — Μαρούδα
6,30 μ.μ.
Πλατεῖα 'Ελευθερίας
8 μ.μ.

Τὸ ΠΑΣΟΚ καὶ ἡ Συμμαχία δέχονται νὰ μιλήση ἀπὸ τὴν τηλεόραση ὁ κ. Μητσοτάκης

Η ΕΔΗΚ ΕΧΕΙ 'ΑΝΤΙΡΡΗΣΕΙΣ

ΑΘΗΝΑΙ, (ΑΠΕ). Συνῆλθε χθὲς ἡ Διακομματικὴ 'Επιτροπὴ στὴν 4η συνεδρίασή της καὶ συνεζήτησε δύο βασικὰ θέματα.

Τὸ πρῶτο ἐκ τῶν θεμάτων αὐτῶν ἦταν ἡ παραχώρηση χρόνου ἐντὸς τοῦ πλαισίου τῶν 12λέπτων ὁμιλιῶν τῶν ἀρχηγῶν τῶν κομμάτων στὸν πρόεδρο τῶν Νεοφιλελευθέρων κ. Κων. Μητσοτάκη καὶ ἐνδεχομένως σὲ ἄλλα κόμματα.

'Επὶ τοῦ θέματος αὐτοῦ τὸ ΠΑ.ΣΟ.Κ. ἐτάχθη ὑπὲρ τῆς παραχωρήσεως τοῦ χρόνου, ἐνῶ ἀντίθετα ἡ Ε.ΔΗ.Κ. διὰ τοῦ ἐκπροσώπου της κ. Γαζῆ ὑπεστήριξε ὅτι τὸ δικαίωμα αὐτὸ ἔχουν μόνο τὰ ἀναγνωριζόμενα ὑπὸ τῆς διαλυθείσης Βουλῆς κόμματα.

Ὁ ἐκπρόσωπος τῆς «Συμμαχίας» κ. Κατριβάνος ἐτάχθη ὑπὲρ τῆς παραχωρήσεως.

Ὁ ὑπουργὸς Προεδρίας κ. Γ. Ράλλης ἐπεφυλάχθη γιὰ τὴ λήψη τῆς τελικῆς ἀποφάσεως, προκειμένου νὰ διεξαχθοῦν σχετικὲς συνομιλίες ἐπὶ κυβερνητικοῦ ἐπιπέδου, αὔριο Δευτέρα.

ΟΜΙΛΙΕΣ ΑΡΧΗΓΩΝ

ΑΘΗΝΑΙ. Σήμερα θὰ γίνουν οἱ ἀκόλουθες ὁμιλίες πολιτικῶν ἀρχηγῶν:

Ο κ. ΜΑΥΡΟΣ θὰ μιλήσει στὴ Θήβα, στὴ Λειβαδιὰ καὶ τὶς 8 μ.μ. στὴ Λαμία.

Ο κ. ΠΑΠΑΝΔΡΕΟΥ θὰ μιλήση τὸ ἀπόγευμα στὶς 5 στὴ Θεσσαλονίκη, σὲ συγκέντρωση ποὺ θὰ γίνει στὴν πλατεῖα 'Αριστοτέλους. Ὅπως ἀνεκοινώθη, θὰ ἀπαντήσει στὸν κ. Καραμανλὴ γιὰ τὰ οἰκονομικὰ θέματα.

Ο κ. ΦΛΩΡΑΚΗΣ θὰ μιλήσει τὶς 9 τὸ βράδυ ἀπὸ τὴν τηλεόραση τῆς ΕΡΤ.

Ο κ. ΗΛ. ΗΛΙΟΥ θὰ μιλήσει στὴ Μυτιλήνη.

Ο κ. ΣΤ. ΣΤΕΦΑΝΟΠΟΥΛΟΣ θὰ μιλήσει σὲ λαϊκὴ συγκέντρωση στὸν Πύργο.

Οἱ προεκλογικὲς περιοδεῖες ὑποψηφίων νομοῦ 'Αχαΐας

Γιὰ τὶς περιοδεῖες τῶν ὑποψηφίων βουλευτῶν 'Αχαΐας ἀνεκοινώθησαν χθὲς τὰ ἀκόλουθα:

Ο κ. Γ. ΠΑΠΑΓΙΑΒΗΣ περιώδευσε χθὲς στὰ χωριὰ Χαραυγή, Πόρτες καὶ Τζάϊλο.

Ο κ. ΖΑΪΜΗΣ σήμερα τὸ πρωῒ θὰ ἐπισκεφθῆ τὰ Σπάτα, τὶς Βελιτσὲς καὶ τὸ Μιχοῒ καὶ τὸ ἀπόγευμα τὰ 'Αραχωβίτικα, τὸ Δρέπανο, τὸν Ψαθόπυργο καὶ τὸ Ρίον.

Ο κ. ΚΟΥΤΣΟΓΙΩΡΓΑΣ θὰ ἐπισκεφθῆ σήμερα χωριὰ τῆς Αἰγιαλείας καὶ αὔριο τὸ Λεόντιον, Δεμέστιχα, Καταρράκτη καὶ Χαλανδρίτσα.

Ο κ. ΚΑΝΕΛΛΟΠΟΥΛΟΣ θὰ ἐπισκεφθῆ σήμερα (ἀρχίζοντας τὶς 5.30 μ.μ.) τὰ χωριά. Μετόχι, Λάπτα, Μπουντέϊκα, Σαγέϊκα. Ράχη καὶ Γομοστό.

Ο κ. Γ. ΤΣΑΦΟΥΛΙΑΣ ἐπεσκέφθη χθὲς τὶς κοινότητες Κάλφα Ρουπακιά, Δροσιά, Βαοβάρα, Μάνεσι, Γολέμι, ὅπου μίλησε σὲ συγκεντώσεις τῶν κατοίκων.

Ο κ. Δ. ΨΗΛΟΣ θὰ ἐπισκεφθῆ σήμερα τὸ πρωῒ, Σαλμενίκο, Σαρκουνᾶ, Καμάρες, Νέο 'Ερινεὸ καὶ Συνοικισμό. Τὸ ἀπόγευμα τὰ Βαλιμίτικα, Τέμενη, Σελιανίτικα καὶ Λόγγο

Η ΣΥΜΜΑΧΙΑ

Οἱ ὑποψήφιοι τῆς Συμμαχίας Δ. Παπαθανασόπουλος καὶ Γ. Φιλιππακόπουλος μίλησαν χθὲς σὲ συγκέντρωση στὰ Κουνινά. Ὁ Χρ. Παλαιολογόπουλος ἐπεσκέφθη τὴν Θέα, Καλλιθέα, Ὀβρυά, Λεύκα καὶ Μαντιλόγλι. Ὁ Γ. Βελλόπουλος μίλησε σὲ συνοικίες τῆς Ἄνω πόλης. Ὁ Τ. Σταυρόπουλος περιόδευσε στὰ χωριά, Λόφος, Ρογοί, Κερπινή, Κερνίτσα καὶ Σκεπαστό.

Η ΚΙΝΗΣΗ ΤΟΥ ΚΚΕ

Συνεχίζονται οἱ περιοδεῖες τῶν ὑποψηφίων 'Αχαΐας τοῦ ΚΚΕ. Ὁ κ. Νίκος Τριάντης περιώδευσε στὸ κέντρο τῆς Πάτρας. Ὁ κ. Τάκης Σταθᾶτος σὲ συνοικίες τῆς Ἄνω Πόλεως. Ὁ καθηγητὴς κ. 'Ανδρέας Δημαρόγκωνας μίλησε σὲ συγκεντρώσεις στὴν 'Ακράτα καὶ τὸ Διακοπτό. Ὁ κ. Νίκος Σκαρτσιάρης μίλησε στὴ συνοικία Παντοκράτορα.

Μίλησε στὸ Αἴγιο χθὲς ὁ 'Υπουργὸς κ. Στεφανόπουλος

Ὁ ὑπουργὸς Κοιν. 'Υπηρεσιῶν κ. Κων. Στεφανόπουλος μίλησε χθὲς τὸ βράδυ στὴν πλατεῖα Λαύρας τοῦ Αἰγίου σὲ συγκέντρωση ὀπαδῶν τῆς «Νέας Δημοκρατίας», ἀναφερθεὶς στὸ κυβερνητικὸ ἔργο καὶ στὸ πρόγραμμα τοῦ κόμματος.

Σήμερα ὁ κ. ὑπουργὸς θὰ ἐπισκεφθῆ τοὺς οἰκισμοὺς τῶν Καλαβούτων 'Αστρᾶ, Τριπόταμα, Λειβάοτζι, Λεχούρι, Σοπωτό, Κάτω Κλειτορία, Φίλια, Παγκράτι, Λυκούρια, Κρινόφυτα καὶ Κέτεζη.

Αὔριο τὸ πρωῒ θὰ δεχθῆ στὸ ἐκλογικό του κέντρο (Πατρέως 43) καὶ τὸ ἀπόγευμα θὰ ἐπισκεφθῆ τὸ Ἄνω καὶ Κάτω Καστρίτσι καὶ τὰ προάστια Μποζαΐτικα 'Αγυιᾶ καὶ Συχαινά.

Οἱ ἐγγραφὲς νέων σπουδαστῶν στὸ ΚΑΤΕΕ ἀπὸ αὔριο

Αὔριο Δευτέρα ἀρχίζουν στὸ ΚΑΤΕΕ Πατρῶν οἱ ἐγγραφὲς τῶν ἐπιτυχόντων στὶς εἰσιτήριες ἐξετάσεις ὑποψηφίων Γυμνασίου. Ἡ προθεσμία τῶν ἐγγραφῶν εἶναι δεκαήμερος.

'Ανακοίνωση ΚΝΕ σπουδάζουσας

'Η ὀργάνωση τῆς ΚΝΕ σπουδάζουσας, δίνοντας μὲ ἐπιτυχία τὴ μάχη τοῦ ψηφοδέλτιου καὶ τῶν ἐκλογῶν καὶ παλεύοντας μὲ συνέπεια νὰ φτάσει ἡ φωνὴ τοῦ κόμματος τῆς ἐργατικῆς τάξης, τοῦ τιμημένου ΚΚΕ, σ' ὅλο τὸν Πατρινὸ λαό, πραγματοποίησε νθὲς μαζικὴ ἐξόρμηση «Ρ·ζοσπάστη» στὴν πόλη μας. 'Η ἐξόρμηση σημείωσε ἰδιαίτερη ἐπιτυχία, ἀφοῦ σὲ λ·γότερο ἀπὸ 2 ὧρες δόθηκαν 800 φύλλα Ριζοσπάστη. Ἡ ἐπιτυχία τῆς ἐξόρμησης ἀποτελεῖ ἀπάντηση στὶς διακρίσεις ποὺ γίνονται σὲ βάρος τοῦ κόμματός μας καὶ δείχνει πεντακάθαρα τὴν ἀπήχηση τοῦ ΚΚΕ στὸν ἐργοζόμενο λαὸ τῆς Πάτρας. 'Αποδεικνύεται, ἐπίσης, περίτρανα ὅτι τὰ ἐμπόδια ποὺ βάζει ἡ κυβέρνηση στὸ κόμμα μας, καθὼς καὶ οἱ διακρίσεις ποὺ γίνονται σὲ βάρος του θὰ συντριβοῦν ἀπ' τὴ λαϊκὴ θέληση. Οἱ κομμουνιστὲς φοιτητὲς εἶναι ἀποφασισμένοι νὰ συνεχίσουν μὲ ἐνθουσιασμὸ τὴν πάλη τους γιά:

— Κομμουνιστὴ βουλευτὴ στὴν 'Αχαΐα καί

— Τὸ ΚΚΕ ἰσχυρὸ στὴ Βουλὴ καὶ στὸ Λαό.

Ο ΤΙΜΟΣ ΣΤΑΥ