ΠΑ.ΣΟ.Κ.

ΦΩΤΗΛΑΣ

Γιά μιά δυνατή Πατρινή Φωνή στή Βουλή

Οἱ ὑπολογιστὲς τσέπης θά μποῦν καὶ στά σχολεῖα

Συμφωνοῦν οἱ Ἀμερικανοὶ ἐκπαιδευτικοί

ΠΡΟΒΑΛΛΟΥΝ ΠΕΙΣΤΙΚΑ ΕΠΙΧΕΙΡΗΜΑΤΑ

ΟΥΑΣΙΓΚΤΩΝ. Ἔχοντας ἤδη καταστήσει τὸν κόσμο τῶν ἐπιχειρήσεων οἱ ὑπολογιστὲς τσέπης βάζουν τώρα πλώρη γιὰ τὰ ἀμερικανικὰ σχολεῖα, ὅπου προβλέπεται ὅτι σὲ λίγο θὰ εἶναι τόσο ἀπαραίτητοι ὅσο ὁ μαυροπίνακας καὶ ἡ κιμωλία.

Ὁ χῶρος ὅπου ἀναμένεται ὅτι θὰ διαπρέψουν εἶναι τὰ Μαθηματικά. Μερικοὶ γονεῖς μπορεῖ νὰ ἔχουν ἀκόμα ἐπιφυλάξεις. Οἱ καθηγηταὶ τῶν Μαθηματικῶν ὅμως ὄχι. «Πέρυσι εἴμαστε ἀκόμη στὴν ἀρχὴ καὶ εἶναι ζήτημα ἂν ἕνα 5% τῶν σχολείων τοὺς χρησιμοποιοῦσαν», λέει ἕνας ἐμπειρογνώμονας μιᾶς ἀμερικανικῆς ἑταιρίας ποὺ βρίσκεται στὴν πρωτοπορία τῆς ἐπαναστάσεως τῶν ὑπολογιστῶν τσέπης. «Ἐφέτος τὸ ποσοστὸ τῶν σχολείων ποὺ τοὺς χρησιμοποιοῦν, ἔχει ἀνέλθει στὸ 25—30%!».

Ἐξ ἄλλου, στὸ πρόσφατο συνέδριο τοῦ Ἐθνικοῦ Συμβουλίου Καθηγητῶν Μαθηματικῶν τῶν Ἡνωμένων Πολιτειῶν ὅλοι οἱ ἐκπαιδευτικοὶ καθηγηταὶ δὲν εἶχαν παρὰ ἐπαίνους γιὰ τοὺς ὑπολογιστὰς τσέπης. Μὲ τὴ βοήθειά τους, λένε, τὰ μαθηματικὰ γίνονται εὐχάριστη περιπέτεια. Οἱ μαθηταὶ εἰσάγονται εὐκολώτερα στὰ κλάσματα καὶ τοὺς δεκαδικούς, κερδίζουν χρόνο καὶ ἐξοικειώνονται μὲ τὶς ρεαλιστικὲς συνθῆκες ποὺ θὰ ἀντιμετωπίσουν στὴν μεταεσχολική τους ζωή.

Πρόσφατη κοινὴ μελέτη τοῦ Ἐθνικοῦ Ἰνστιτούτου Ἐκπαιδεύσεως καὶ τοῦ Ἐθνικοῦ Ἱδρύματος Ἐπιστημῶν τῶν Ἡνωμένων Πολιτειῶν ἀποφαίνεται ὅτι: «Οἱ μικρές, εὔχρηστες καὶ φθηνὲς αὐτὲς συσκευὲς ἔχουν τὴν δυνατότητα νὰ ἀντικαταστήσουν τὸ χαρτὶ καὶ τὸ μολύβι, ποὺ μέχρι τώρα ὑπῆρξαν τὰ μόνο ἐργαλεῖα γιὰ τὴν ἐκμάθησι τῶν μαθηματικῶν στὰ σχολεῖα...».

Οἱ καθηγηταὶ συμφωνοῦν ὅτι τὸ ζήτημα δὲν εἶναι ἂν οἱ ὑπολογισταὶ τσέπης θὰ χρησιμοποιηθοῦν μέσα στὴν τάξι, ἀλλὰ τὸ πῶς θὰ χρησιμοποιηθοῦν. «Οἱ ὑπολογισταὶ τσέπης κάνουν τοὺς ἀριθμοὺς προσιτοὺς στοὺς μαθητὲς κατὰ τὸν ἴδιο τρόπο ποὺ τὰ λεξικὰ κάνουν προσιτὲς τὶς λέξεις», λέει ὁ καθηγητὴς τοῦ Πανεπιστημίου τῦο Σικάγου δρ. Οὐζίσκιν, ποὺ εἶναι καὶ συγγραφέας μελέτης σχετικῆς μὲ τοὺς ὑπολογιστές. «Ὡστόσο», συνεχίζει ὁ Ἀμερικανὸς ἐπιστήμονας, «δὲν ἀρκεῖ τὸ νὰ πατᾶς κουμπιά. Πρέπει νὰ ξέρης ποιὸ κουμπὶ θὰ πατήσης καὶ πότε. Ἂν ὁ μαθητὴς δὲν ξέρει ἀριθμητική, ὁ ὑπολογιστὴς τσέπης δὲν μπορεῖ νὰ τὸν βοηθήσῃ».

Ἂς σημειωθῆ ὅτι τὸ Ἐθνικὸ Συμβούλιο ἀποτελεῖται ἀπὸ 50.000 καὶ πλέον καθηγητὲς μαθηματικῶν ἐνῶ 30.000 σχολεῖα ἔχουν ἐγκρίνει τὴν χρῆσι τῶν ὑπολογιστῶν τσέπης ἀπὸ τοὺς μαθητές.

Καθηγηταὶ καὶ κατασκευασταὶ ἀναγνωρίζουν ὅτι πολλοὶ γονεῖς φοβοῦνται ἀκόμη μήπως τὰ παιδιά τους συνηθίσουν τοὺς ὑπολογιστὲς τσέπης καὶ δὲν κάνουν ποτὲ τὸν κόπο νὰ ἀποκτήσουν τὶς βασικὲς γνώσεις ἀριθμητικῆς. Εἰδικὴ μάλιστα μελέτη γιὰ τὶς ἐπιπτώσεις ἀπὸ τὴν χρῆσι ὑπολογιστῶν τσέπης στὰ σχολεῖα προειδοποιεῖ τοὺς δασκάλους νὰ μὴν ἀφήσουν τοὺς μαθητὲς νὰ ἐπαναπαύωνται στὴν ὑπαρξι τῶν βοηθημάτων αὐτῶν. Πολλοὶ Ἀμερικανοὶ ἐκπαιδευτικοὶ θεωροῦν ὅτι ἡ μεγαλύτερη ἀρχικὴ συμβολὴ τοῦ ὑπολογιστοῦ τσέπης εἶναι ἡ βοήθεια ποὺ προσφέρει σὲ «ἀργοὺς» μαθητές.

«Βέβαια ὁ ὑπολογιστὴς τσέπης δὲν εἶναι πανάκεια», λέει ὁ μαθηματικὸς Λάμπερτ, ἐκπαιδευτικὸς μὲ 21 ἐτῶν πεῖρα. «Πρέπει νὰ μάθουμε νὰ τοὺς χρησιμοποιοῦμε σὰν ἐργαλεῖο. Δὲν ἐννοοῦμε σὲ καμμία περίπτωσι νὰ παραμελήσουμε τὴν μετάδοσι τῆς ἱκανότητος γιὰ τὴν διενέργεια βασικῶν μαθηματικῶν ὑπολογισμῶν. Ἀπὸ τὶς μελέτες ποὺ ἔχω διαβάσει βγαίνει τὸ συμπέρασμα ὅτι ἡ χρῆσι ὑπολογιστῶν δὲν ἐμποδίζει οὔτε τὴν ἀπομνημόνευσι βασικῶν μαθηματικῶν τύπων οὔτε τὴν ἀνάπτυξι τῆς ἱκανότητος γιὰ διενέργεια λογαριασμῶν. Στὸ κάτω —κάτω, δὲν σταματήσαμε νὰ μαθαίνουμε γραφὴ ἐπειδὴ ἀνακαλύφθηκε ἡ γραφομηχανή.

ΚΛΕΙΔΙΑ Σ' ΕΝΑ ΛΕΠΤΟ

ΕΠΙΣΚΕΥΑΙ ΑΝΑΠΤΗΡΩΝ ΑΝΤΑΛΛΑΚΤΙΚΑ ΠΑΝΤΟΣ ΤΥΠΟΥ

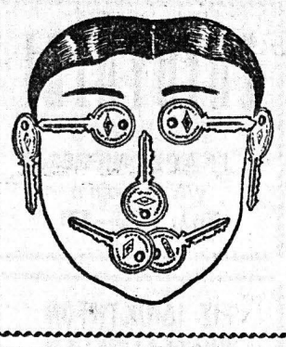

τοποθετοῦμε σοῦστες ἐξωθύρας

ΑΝ ΚΛΕΙΣΤΕΙΤΕ ΕΞΩ

Τηλεφωνήσατε 220-666

ΑΛΛΑΓΕΣ ΣΥΝΔΥΑΣΜΩΝ

ΝΙΚ. ΣΚΟΝΔΡΑΣ

ΜΑΙΖΩΝΟΣ 70

Παραπλεύρως ΜΟΥΣΤΑΚΗ

ΓΕΩΡΓ. Γ. ΚΟΥΡΑΤΟΣ

ΔΙΚΗΓΟΡΟΣ

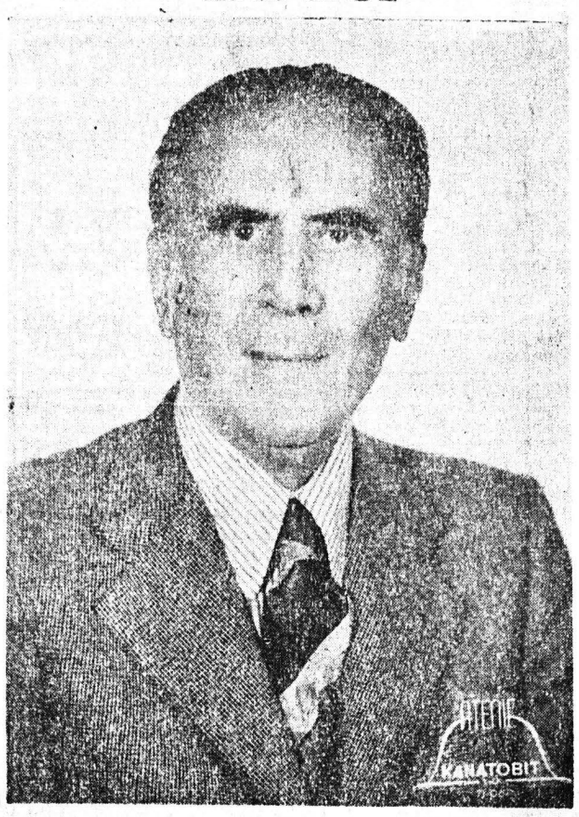

Ὑποψήφιος τῆς ΕΔΗΚ στὴν Κεφαλονιὰ καὶ Θιάκι.

Ὑπηρέτησε πέντε χρόνια ὡς Νομάρχης στὴ Λαμία, τὸ Μεσολόγγι, τὴ Μυτιλήνη καὶ τὸν Πύργο Ἠλείας.

Δικηγόρος ἀπὸ τὸ 1932 εἶχε διακριθῆ σὲ μεγάλες δίκες, ὅπως τοῦ Δήμου Πειραιῶς, τῆ Τράπεζα Κοσυαδοπούλου καὶ πιὸ πολὺ στὴ δίκη τῆς ἀπόπειρας δολοφονίας τοῦ Ἐλευθερίου Βενιζέλου, τοῦ ὁποίου ἦταν προσωπικὸς δικηγόρος.

Στὴ Γερμανικὴ κατοχὴ ἐδούλεψε γιὰ τὴν ἀντίσταση καὶ συλληφθεὶς ἀπὸ τοὺς Γερμανοὺς μαζὶ μὲ τὸν βοηθό του Ἀλέκο Ἰωαννίδη, ἐδραπέτευσε μὲ τὴν βοήθεια τῶν μυστικῶν συμμαχικῶν ὑπηρεσιῶν ἀπὸ τὴν Εἰδικὴ ἀσφάλεια καὶ ἐπῆγε στὴ Μέση Ἀνατολή, στὴν Αἴγυπτο, ὅπου ἡ Κυβέρνησις Παπανδρέου τὸν χρησιμοποίησε σὰν Γενικὸ Διευθυντὴ τοῦ Ὑπουργείου Ἐθνικῆς Οἰκονομίας.

Τὸ 1964 ἦταν ὑποψήφιος τῆς Ἑνώσεως Κέντρου στὴν Κεφαλονιὰ καὶ μετὰ τὴν ἀποστασία ἀνέλαβε τὸν δημοκρατικὸ ἀγῶνα κατὰ τῶν ἀποστατῶν καὶ τῆς ΕΡΕ στὸ Νομό.

Μὲ τὸ πραξικόπημα τῆς 21 Ἀπριλίου ἔφυγε στὸ ἐξωτερικὸ ὅπου στὴ Ρώμη ἐδραστηριοποιήθη κατὰ τῆς δικτατορίας μὲ ὁμιλίες στὴν Ἰταλικὴ τηλεόραση καὶ ἄρθρα του στὸν τύπο. Ὑπῆρξε ἐκεῖ ὁ δικηγόρος τῶν ἀξιωματικῶν τοῦ ἀντιτορπιλλικοῦ «Βέλος» γιὰ τοὺς ὁποίους πέτυχε νὰ χαρακτηρισθοῦν πολιτικοὶ πρόσφυγες καὶ νὰ μὴν ἐκδοθοῦν στὴν χούντα ὅπως ζητοῦσε ἐπίμονα τὸ καθεστὼς τῆς Δικτατορίας.

Ὑποψήφιος τῆς Ἑνώσεως Κέντρου καὶ τὸ 1974 ἐμφανίζεται πάλι ὑποψήφιος τῆς ΕΔΗΚ γιὰ τὶς ἐκλογὲς στὶς 20 Νοεμβρίου.

Σκληρὸς μαχητὴς καὶ καλὸς ὁμιλητὴς διεκδικεῖ τὴν μία ἕδρα ἀπὸ τὶς δύο τοῦ Νομοῦ Κεφαλληνίας.

Σεμινάριο διεθνές γιὰ τὴ διαφήμιση

Διήμερο συμπυκνωμένο σεμινάριο γιὰ τὴ διαφήμιση μὲ τίτλο «Α΄ Ἐργαστήρι τῆς Διαφημίσεως» ὀργανώνεται ἀπὸ τὰ περιοδικὰ «νέα δημοσιότης» καὶ «ADVERTISING AGE» στὶς 3 καὶ 4 Δεκεμβρίου.

Στὰ θέματα τοῦ σεμιναρίου περιλαμβάνονται ὀπτικοακουστικὲς παρουσιάσεις γιὰ τὶς νεώτερες ἐξελίξεις στὴ διαφήμιση, τὸ μάρκετινγκ, τὴ προώθηση πωλήσεων, τὰ διαφημιστικὰ μέσα, τὴ δημιουργικότητα καὶ τὴν ἔρευνα, στὶς ΗΠΑ, τὴν Δυτικὴ Εὐρώπη καὶ τὴν Ἑλλάδα.

Βασικοὶ εἰσηγητὲς στὸ σεμινάριο θὰ εἶναι τέσσερεις Ἀμερικανοὶ εἰδικοὶ καὶ πέντε Ἕλληνες. Οἱ Ἀμερικανοὶ εἶναι οἱ Ρὰνς Κραίην, ἐκδότης τοῦ ADVERTISING AGE, Τζὼν Τόμσον σύμβουλος προωθήσεως πωλήσεων, Μπὶλ Τράγος ἰδιοκτήτης διαφημιστικῶν ἐπιχειρήσεων καὶ Χέρμπερτ Ζέλτνερ σύμβουλος μέσων καὶ ἔρευνας.

Οἱ Ἕλληνες εἰσηγητὲς εἶναι οἱ Νίκος Δήμου, Νίκος Λεούσης Δημήτρης Μαῦρος, Δημήτρης Μπατάγιας καὶ Ἀνδρέας Ριζόπουλος.

Τὸ σεμινάριο θὰ πραγματοποιηθεῖ στὸ ξενοδοχεῖο «Ἀπόλλων» στὸ Καβούρι καὶ θὰ ἀρχίσει στὶς 9 π.μ. τοῦ Σαββάτου 3 Δεκεμβρίου καὶ θὰ τελειώσει στὶς 6 μ.μ. τῆς Κυριακῆς 4 Δεκεμβρίου. Ὅσοι συμμετέχουν στὸ σεμινάριο θὰ μείνουν στὸ ξενοδοχεῖο τὸ Σάββατο βράδυ.

Πληροφορίες καὶ κρατήσεις γιὰ τὸ σεμινάριο παρέχονται στὸ περιοδικὸ «νέα δημοσιότης — Βησσαρίωνος 4 τηλέφ. 363-5137.

Τὸ ADVERTISING AGE εἶναι τὸ μεγαλύτερο ἑβδομαδιαῖο περιοδικὸ στὸν παγκόσμιο διαφημιστικὸ χῶρο. Ἡ «νέα δημοσιότης» εἶναι τὸ ἑλληνικὸ διαφημιστικὸ περιοδικό.

ΙΩ. ΓΙΑΛΕΛΗΣ

ΕΙΔΙΚΟΣ ΠΑΘΟΛΟΓΟΣ

ΡΗΓΑ ΦΕΡΑΙΟΥ 68

ΤΗΛΕΦ. 276-892

Ὁρμόνη ἐγκεφάλου παρασκευάζεται τεχνητῶς

ΟΥΑΣΙΓΚΤΩΝ. Τρεῖς ὁμάδες Ἀμερικανῶν ἐρευνητῶν, ἐπέτυχαν, διὰ πειραμάτων γενετικῆς νὰ παρασκευάσουν τεχνητῶς 5 χιλιοστὰ τοῦ γραμμαρίου σωματοστατίνης, μιᾶς ὁρμόνης τὴν ὁποίαν ἐκκρίνει ὁ ἐγκέφαλος. Τὸ ἐπίτευγμα τοῦτο ἀνεκοινώθη τὴν παρελθοῦσαν ἑβδομάδα ἐνώπιον μιᾶς εἰδικῆς ὑποεπιτροπῆς τῆς Ἀμερικανικῆς Γερουσίας, ἐπιφορτισμένης ὅπως μελετήση τὸ ζήτημα τῶν πειραμάτων γενετικῆς καὶ τῶν κινδύνων των.

Ἡ σωματοστατίνη εἶναι μία ὁρμόνη, τὴν ὁποίαν παρασκευάζει ὁ ὑποθάλαμος, εἰς ἀδὴν τῆς βάσεως τοῦ ἐγκεφάλου, πρὸς ρύθμισιν τῆς παραγωγῆς τοῦ μυξαδένος, ὁ ὁποῖος ἐλέγχει πολλὰς λειτουργίας τοῦ σώματος.

ΤΟ ΠΕΙΡΑΜΑ

Αἱ ὁμάδες τῶν ἐπιστημόνων οἱ ὁποῖαι εἰργάσθησαν ὑπὸ τὸν δρα Χέρμπερτ Μπουαγιέ, τοῦ Πανεπιστημίου τοῦ Ἁγίου Φραγκίσκου, Δρα Ἄρθουρ Ρίγκς, τοῦ Ἰατρικοῦ Κέντρου τῆς Πόλεως τῆς Ἐλπίδος, πλησίον τοῦ Λὸς Ἀντζελες καὶ Δρα Οὐάϋλι Μαίηλ, τοῦ Ἰνστιτούτου Σώλκ, εἰς τὸ Σὰν Διέγο, παρεσκεύασαν τὴ σωματοστατίνην, ἀφοῦ εἰσήγαγαν ἕνα τεχνητὸν γόνον τὸν ὁποῖον εἶχον παρασκευάσει προηγουμένως, εἰς μίαν ἀποικίαν βακτηριδίων, τὰ ὁποῖα, κατὰ τὴν ἔκφρασιν τοῦ δρος Χάντλερ «ἤρχισαν νὰ παράγουν ἐνθουσιωδῶς δίκην μικρῶν ἐργοστασίων», τὴν ὁρμόνην.

Ὁ δρ Πὼλ Μπέργκ, τοῦ Πανεπιστημίου Στάνφορδ καὶ δημιουργὸς τῆς νέας τεχνολογίας τῶν γόνων, ἀπεκάλεσε τὸ ἐπίτευγμα τῶν ἐπιστημόνων τῆς Καλιφορνίας «καταπληκτικόν», προσθέσας ὅτι ἡ σημαντικωτέρα συνέπειά του θὰ εἶναι, οὐχὶ ἡ παρασκευὴ τῆς σωματοστατίνης αὐτῆς καθ' ἑαυτῆς, ἀλλ' ἡ «πρακτικὴ ὑπόσχεσις» ὅτι εἶναι πλέον δυνατὸν νὰ παρασκευάζονται ἐργαστηριακῶς εἰς μεγάλας ποσότητας καὶ εἰς φθηνὴν τιμὴν πολλαὶ ὁρμόναι καὶ ἔνζυμα, τὰ ὁποῖα εἶναι ἀναγκαῖα διὰ τὴν θεραπείαν γενετικῶν ἀνωμαλιῶν. Ἡ παρασκευή, εἶπε, τοιούτων βιολογικῶν προϊόντων εἶναι, ἐξ ἄλλου, δυνατὸν «νὰ μᾶς φέρῃ εἰς τὸ κατώφλιον νέων μορφῶν ἰατρικῆς, βιομηχανίας καὶ γεωργίας».

ΜΕΤΑΜΟΣΧΕΥΣΙΣ ΓΟΝΟΥ

Ἓν σημαντικὸν βῆμα πρὸς αὐτὴν τὴν κατεύθυνσιν εἶχεν ἤδη συντελεσθῆ τὴν παρελθοῦσαν ἀνοιξιν, ὅταν ἐπιστήμονες τοῦ πανεπιστημίου τῆς Καλιφορνίας ἐπέτυχαν νὰ μεταμοσχεύσουν ἕνα γόνον ἰνσουλίνης ποντικοῦ εἰς τὸ ΔΝΑ τοῦ κολοβακτηριδίου «Ἐσχερίχια κόλι». Ὁ γόνος ἐπολλαπλασιάσθη εἰς ἀναρίθμητα βακτηρίδια, ἕκαστον τῶν ὁποίων περιεῖχε τὸν γόνον τῆς ἰνσουλίνης, ἦσαν, ὅμως ἀνίκανα νὰ παράνάγουν αὐτὰ ἰνσουλίνην. Ἀντιθέτως, οἱ συνθετικοὶ γόνοι, οἱ ὁποῖοι εἰσήχθησαν εἰς τὸ παρασκεύασμα τῆς σωματοστατίνης, ἐπολλαπλασιάσθησαν ραγδαίως καὶ ἤρχισαν παρασκευάζοντες σωματοστατίνην.

Σεμινάριο διεθνές γιὰ τὴ διαφήμιση

Διήμερο συμπυκνωμένο σεμινάριο γιὰ τὴ διαφήμιση μὲ τίτλο «Α΄ Ἐργαστήρι τῆς Διαφήμισης» ὀργανώνεται ἀπὸ τὰ περιοδικὰ «νέα δημοσιότης» καὶ «ADVERTISING AGE» στὶς 3 καὶ 4 Δεκεμβρίου.

Στὰ θέματα τοῦ σεμιναρίου περιλαμβάνονται ὀπτικοακουστικὲς παρουσιάσεις γιὰ τὶς νεώτερες ἐξελίξεις στὴ διαφήμιση, τὸ μάρκετινγκ, τὴ προώθηση πωλήσεων, τὰ διαφημιστικὰ μέσα, τὴ δημιουργικότητα καὶ τὴν ἔρευνα, στὶς ΗΠΑ, τὴν Δυτικὴ Εὐρώπη καὶ τὴν Ἑλλάδα.

Βασικοὶ εἰσηγητὲς στὸ σεμινάριο θὰ εἶναι τέσσερεις Ἀμερικανοὶ εἰδικοὶ καὶ πέντε Ἕλληνες. Οἱ Ἀμερικανοὶ εἶναι οἱ Ρὰνς Κραίην, ἐκδότης τοῦ ADVERTISING AGE, Τζὼν Τόμσον σύμβουλος προωθήσεως πωλήσεων, Μπὶλ Τράγος ἰδιοκτήτης διαφημιστικῶν ἐπιχειρήσεων καὶ Χέρμπερτ Ζέλτνερ σύμβουλος μέσων καὶ ἔρευνας.

Οἱ Ἕλληνες εἰσηγητὲς εἶναι οἱ Νίκος Δήμου, Νίκος Λεούσης Δημήτρης Μαῦρος, Δημήτρης Μπατάγιας καὶ Ἀνδρέας Ριζόπουλος.

Τὸ σεμινάριο θὰ πραγματοποιηθεῖ στὸ ξενοδοχεῖο «Ἀπόλλων» στὸ Καβούρι καὶ θὰ ἀρχίσει στὶς 9 π.μ. τοῦ Σαββάτου 3 Δεκεμβρίου καὶ θὰ τελειώσει στὶς 6 μ.μ. τῆς Κυριακῆς 4 Δεκεμβρίου. Ὅσοι συμμετέχουν στὸ σεμινάριο θὰ μείνουν στὸ ξενοδοχεῖο τὸ Σάββατο βράδυ.

Πληροφορίες καὶ κρατήσεις γιὰ τὸ σεμινάριο παρέχονται στὸ περιοδικὸ «νέα δημοσιότης — Βησσαρίωνος 4 τηλέφ. 363-5137.

Τὸ ADVERTISING AGE εἶναι τὸ μεγαλύτερο ἑβδομαδιαῖο περιοδικὸ στὸν παγκόσμιο διαφημιστικὸ χῶρο. Ἡ «νέα δημοσιότης» εἶναι τὸ ἑλληνικὸ διαφημιστικὸ περιοδικό.

ΜΕΝΙΟΣ ΚΟΥΤΣΟΓΙΩΡΓΑΣ

Ὑποψήφιος τοῦ ΠΑΣΟΚ στὴν Ἀχαΐα

Ἀπὸ τοὺς πιὸ μαχητικοὺς βουλευτὲς τῆς περασμένης περιόδου ὁ ΜΕΝΙΟΣ Ι. ΚΟΥΤΣΟΓΙΩΡΓΑΣ εἶναι καὶ πάλι ὑποψήφιος τοῦ ΠΑΣΟΚ στὴν Ἀχαΐα, ἀπὸ τὴν ὁποία προέρχεται καὶ γιὰ τὴν πρόοδο τῆς ὁποίας ἀγωνίσθηκε πάντοτε στὸ παρελθὸν καὶ θὰ ἀγωνίζεται καὶ στὸ μέλλον.

Γεννημένος στὸ μικρὸ χωριὸ Ροδινὴ τῆς Κοινότητας Ζήρτας Ἀχαΐας, τελείωσε τὸ Γυμνάσιο στὴν Πάτρα. Ὕστερα ἐφοίτησε στὴν Νομικὴ Σχολὴ τοῦ Πανεπιστημίου Ἀθηνῶν καὶ εἶναι ἐπίσης διπλωματοῦχος ἀνωτέρων σπουδῶν τῆς Νομικῆς Σχολῆς τοῦ Πανεπιστημίου τῶν Παρισίων.

Σὰν δικηγόρος στὴν Ἀθήνα ὑπῆρξε ἱδρυτικὸ μέλος καὶ Ἀντιπρόεδρος τῆς Νέας Κινήσεως δικηγόρων Ἀθηνῶν. Ἐξελέγη αἱρετὸς Σύμβουλος τοῦ Δικηγορικοῦ Συλλόγου Ἀθηνῶν.

Ἀσχολήθηκε ἰδιαίτερα μὲ τὸ πρόβλημα τῆς ἐκπαιδεύσεως στελεχῶν Δημοσίας Διοικήσεως καὶ δημοσίευσε σχετικὴ μελέτη γιὰ τὴν ἀντιμετώπιση τοῦ προβλήματος.

Συνήγορος ὑπερασπίσεως ἀντιμετώπισε μὲ τόλμη καὶ ἐπιτυχία τὴν σκευωρία τοῦ ΑΣΠΙΔΑ

Τὸν Ὀκτώβριο τοῦ 1967 ὁ Μένιος Κουτσόγιωργας συλλαμβάνεται ἀπὸ τὴν ΕΣΑ γιὰ ἀντιδικτατορικὴ δράση, κλείνεται στὰ μπουντρούμια τῆς Μπουμπουλίνας στὸ Μεταγωγῶν Πατρῶν, καὶ τέλος στὶς φυλακὲς Τριπόλεως.

Μὲ τὴν ὑπ' ἀριθ. 1336)30-11-1967 διαταγὴ τοῦ στρατιωτικοῦ Διοικητοῦ Πελοποννήσου, παραπέμφθηκε στὸ ἔκτακτο Στρατοδικεῖο Τριπόλεως γιὰ παράβασιν τοῦ ἀναγκαστικοῦ νόμου 509)47, κατηγορούμενος, διότι σὰν δικηγόρος τοῦ Ἀνδρέα Γ. Παπανδρέου μεταβίβαζε ἐντολὲς καὶ ὁδηγίες στὶς ἀντιστασιακὲς ὀργανώσεις. Μὲ τὴν ἀμνηστία τοῦ Δεκεμβρίου 1967 βγῆκε ἀπὸ τὶς φυλακές. Ἀλλὰ τὸν Δεκέμβριο τοῦ 1970 συλλαμβάνεται πάλι μὲ διαταγὴ τοῦ στρατιωτικοῦ Διοικητοῦ Ἀθηνῶν γιὰ παράβαση τοῦ Α.Ν. 509)47. Ὀδηγήθηκε καὶ πάλι στὰ κρατητήρια τῆς ΕΣΑ, ποὺ συνεχίσθηκαν γιὰ δεύτερη φορὰ ἡ ἀπομόνωση, οἱ ἐξευτελισμοί, τὰ βασανιστήρια, οἱ ὀρθοστασίες γιὰ πολλοὺς μῆνες.

Τὰ βασανιστήρια ποὺ ὑπέστη στὸ ΕΑΤ)ΕΣΑ κλόνισαν τόσο τὴν ὑγεία του τότε, ὥστε οἱ ἴδιοι οἱ βασανιστὲς του δέ-ταξαν τὴν μεταφορά του στὸ νοσοκομεῖο τῶν φυλακῶν Ἀβέρωφ στὴν Ἀθήνα.

Ὕστερα τὸν μετέφεραν στὶς φυλακὲς Κορυδαλλοῦ, ὅπου ἔμεινε μέχρι τὴν ἡμέρα τῆς δίκης του στὸ ἔκτακτο στρατοδικεῖο Ἀθηνῶν, τὸν Μάρτιο τοῦ 1972, ὅπου τὸν παρέπεμψαν.

Ἀπὸ τοὺς πιὸ δραστήριους βουλευτὲς ὁ Μένιος Κουτσόγιωργας ὑπῆρξε ἀπὸ ἐκείνους ποὺ ἔδωσαν τὴν μεγάλη μάχη γιὰ ἕνα καλύτερο Σύνταγμα. Μιλώντας στὴν Ἀναθεωρητικὴ Βουλὴ ἀνέπτυξε τὶς θέσεις τοῦ ΠΑΣΟΚ:

Γιὰ τὰ ἀνθρώπινα δικαιώματα.

Γιὰ τὴν ἀπόλυτη προστασία τῆς προσωπικότητας, τῆς ζωῆς, τῆς τιμῆς καὶ τῆς ἐλευθερίας τοῦ ἀνθρώπου.

Γιὰ τὴν ὁριστικὴ κατάργηση τῶν Στρατοδικείων καὶ τὴν ἀπονομὴ τῆς Δικαιοσύνης ἀπὸ τακτικοὺς ἰσόβιους δικαστὲς ἀκόμη καὶ στοὺς στρατιωτικούς.

Γιὰ τὴν ἐπανασύσταση τῶν ἀμιγῶν ὁρκωτῶν δικαστηρίων, ὥστε ὁ πολίτης νὰ συμμετέχει στὴν ἀπονομὴ τῆς Δικαιοσύνης.

Γιὰ τὴν ἀποκέντρωση καὶ τὴν αὐτοδιοίκηση, γιὰ νὰ ταύσουν αὐτὲς οἱ λέξεις νὰ εἶναι λόγοι κενοὶ καὶ νὰ προοδεύσει καὶ νὰ ἀναπτυχθεῖ καὶ ἡ ἑλληνικὴ ἐπαρχία.

Γιὰ τὴν ἐξασφάλιση τῆς ἰσότητας στοὺς δημοσίους ὑπαλλήλους καὶ τὸν ἐξοβελισμὸ τοῦ κομματισμοῦ ἀπὸ τὴ δημόσια διοίκηση.

Γιὰ τὴν κατάργηση τῆς πολυθεσίας καὶ τῶν προσθέτων ἀμοιβῶν τῶν εὐνοουμένων τῆς κυβερνήσεως σὲ βάρος τῶν πολλῶν δημοσίων ὑπαλλήλων, μὲ τὴν ἐπαναφορὰ τῶν σχετικῶν διατάξεων τοῦ Κώδικος τῶν Δημοσίων Ὑπαλλήλων.

Ἡ μαχητικὴ παρουσία τοῦ Μένιου Κουτσόγιωργα στὴ Βουλὴ τοῦ 1974 ὑπῆρξε πολυσχιδὴς καί, φυσικά, δὲν περιορίσθηκε στὴν ἀνάπτυξη τῶν θέσεων τοῦ ΠΑΣΟΚ γιὰ τὸ νέο Σύνταγμα τῆς Χώρας.

Ὑπῆρξε ὁ Μένιος Κουτσόγιωργας εἰσηγητὴς τοῦ ΠΑΣΟΚ κατὰ τὴ συζήτηση 100 καὶ πλέον νομοσχεδίων, στὰ ὁποῖα μὲ θάρος, ἀλλὰ καὶ τὴν δύναμη ποὺ δίνει ἡ βαθιὰ γνώση τῶν προβλημάτων ἐπέκρινε τὴν κομματικὴ οὐσία τῆς Κυβερνήσεως τῆς Νέας Δημοκρατίας, καὶ προότεινε ριζοσπαστικὰ μέτρα γιὰ τὸ συμφέρον τοῦ κοινωνικοῦ συνόλου.

Ἀνεκτίμητη θεωρεῖται ἡ προσφορά του στὴ συζήτηση τῶν νομοσχεδίων ἐκείνων στὰ ὁποῖα ὑπῆρξε εἰσηγητὴς τοῦ ΠΑΣΟΚ. Ἰδιαίτερον ἐντύπωση προκάλεσαν οἱ εἰσηγήσεις του στὰ ἑξῆς:

Στὸ ζήτημα τῆς ἐπαγγελματικῆς ἐκπαιδεύσεως ὅπου πρότεινε σειρὰ ἐυεργετικῶν γιὰ τοὺς σπουδαστὲς διατάξεων.

Στὸ ζήτημα τῆς δημοσίας διοικήσεως ὅπου ὑπέβαλλε συγκεκριμένες προτάσεις γιὰ τὴν ἀναμόρφωση τῶν δημοσίων ὑπηρεσιῶν καὶ τῶν Νομαρχιῶν, ὥστε νὰ τὸν πολίτη νὰ ἐξυπηρετοῦν καὶ ἡ θέση τῶν ὑπαλλήλων νὰ βελτιωθεῖ.

Στὸν τομέα τῆς Βιομηχανίας ὑπῆρξε αὐτὸς ἐκεῖνος ὁ ὁποῖος ἐπεκάλυψε τὴν παρανομία τοῦ δουκτοῦ πλούτου καὶ τῶν δημοσίων μεταλλείων σὲ βιομηχάνους.

Ὁ Μένιος Κουτσόγιωργας κατέθεσε καὶ ὑπεστήριξε σωρεῖαν ἐρωτήσεων καὶ ἐπεσωτήσεων γιὰ τὴν ρύπανση, μόλυνση καὶ καταστροφὴ τοῦ περιβάλλοντος ἀπὸ ἐπικίνδυνες βιομηχανίες, ἰδιαίτερα στὶς ζώνες τῆς Πάτρας καὶ τῆς Ἀκράτας.

Ἔδωσε συνεχεῖς μάχες στὴ Βουλὴ γιὰ τὸν ἐγχωρίου κόσμο τῆς χώρας, γιὰ τὶς τιμὲς ἀσφαλείας, γιὰ τὴν τιμὴ στηρίξεως καὶ τὶς ἐπιδοτήσεις τῶν ἀγροτικῶν προϊόντων.

Πρότεινε τὴ λήψη συγκεκριμένων μέτρων γιὰ τὸ φυτικὸ κεφάλαιο τῶν ἀγροτῶν, τὴν μείωση τῆς τιμῆς τοῦ ἠλεκτρικοῦ ρεύματος ποὺ χρησιμοποιοῦν οἱ ἀγρότες, τὴν χορήγηση καυσίμων σὲ χαμηλότερες τιμές, τὴν ἀπαλλαγὴ τῶν ἀγροτικῶν μηχανημάτων ἀπὸ εἰσφορές, τὴν χορήγηση μακροπροθέσμων πιστώσεων ἀπὸ τὴν Ἀγροτικὴ Τράπεζα, τὴν δημιουργία ἀγροτικῶν βιομηχανιῶν, γιὰ τὸ σταφιδικὸ καὶ ἄλλων ἀγροτικῶν προϊόντων τῆς Ἀχαΐας. Ἐπίσης εἶναι γνωστὲς οἱ ἀγορεύσεις του στὴ Βουλὴ γιὰ τὰ τοπικὰ ζητήματα τῆς Πάτρας καὶ τοῦ Αἰγίου, ὅπως εἶναι τὸ ζήτημα τοῦ «Γλαύκου», ἡ ἐπέκταση τοῦ Σχεδίου Πόλεως στὴν Πάτρα, τὸ συγκοινωνιακὸ πρόβλημα σχετικὰ μὲ τὰ πορθμεῖα Αἰγίου καὶ ἄλλα.

Σὰν ἐκπρόσωπος τοῦ ΠΑΣΟΚ πῆγε σὲ διάφορες ξένες χώρες καὶ παρέστη στὶς συνδιασκέψεις τοῦ Παγκοσμίου Συμβουλίου γιὰ τὴν Ὕφεση καὶ τὴν Εἰρήνη στὴ Φρανκφούρτη, τὴ Βαρσοβία καὶ τὴ Μόσχα.

Τώρα ὁ Μένιος Κουτσόγιωργας, σὰν ὑποψήφιος καὶ πάλι τοῦ ΠΑΣΟΚ στὴν Ἀχαΐα, πιστεύει ὅτι οἱ συμπατριώτες του θὰ τὸν τιμήσουν καὶ πάλι μὲ τὸν σταυρὸ προτιμήσεως, πρᾶγμα ἀπαραίτητο γιὰ νὰ ἔχει καὶ πάλι ἡ Ἀχαΐα μιὰ μαχητικὴ φωνὴ στὴ Βουλὴ τῶν Ἑλλήνων.

Τὸ ἐκπαιδευτικὸ δανικὸ σκάφος στὸ λιμάνι μας

Αὔριο καὶ τὸ Σάββατο, ἀπὸ τὶς 2.30 τὸ μεσημέρι μέχρι τὶς 4,30 τὸ ἀπόγευμα, θὰ ἐπιτραπῆ ἡ εἴσοδος τοῦ κοινοῦ στὸ σκάφος τῆς Δημοσίας Σχολῆ