ΔΙΕΥΘΥΝΤΗΣ
ΧΡΙΣΤΟΣ ΡΙΖΟΠΟΥΛΟΣ

ΓΡΑΦΕΙΑ — ΤΥΠΟΓΡΑΦΕΙΑ
ΑΝΔΡ. ΜΙΧΑΛΑΚΟΠΟΥΛΟΥ 61α
ΤΗΛΕΦΩΝΑ
ΔΙΕΥΘΥΝΣΙΣ 273—202
ΣΥΝΤΑΞΙΣ 276—563
ΔΙΑΧΕΙΡΙΣΙΣ 277—852

Η ΗΜΕΡΑ

ΚΑΘΗΜΕΡΙΝΗ ΠΡΩΙΝΗ — ΤΩΝ ΠΑΤΡΩΝ — ΑΝΕΞΑΡΤΗΤΟΣ ΕΦΗΜΕΡΙΣ

ΕΤΟΣ 33ον—ΑΡ. 10.074
ΠΕΜΠΤΗ 17 ΝΟΕΜΒΡΙΟΥ 1977
Τιμή φύλλου δραχμές 7

ΣΕ ΟΓΚΩΔΗ ΣΥΓΚΕΝΤΡΩΣΗ ΣΤΗΝ ΠΛΑΤΕΙΑ ΣΥΝΤΑΓΜΑΤΟΣ

Ἑλληνικὸ δρόμο πρὸς τὸν Σοσιαλισμὸ ἐξήγγειλε ὁ κ. Ἀνδρέας Παπανδρέου

Ὑπεσχέθη γιὰ τοὺς ἐργάτες ἑβδομάδα 5 ἡμερῶν καὶ 40 ὡρῶν μὲ τιμαριθμικὴ ἀμοιβή. Πραγματικὰ δωρεὰν Παιδεία. Πλήρη ἀσφαλιστικὴ κάλυψη τῶν ἀγροτῶν. Μείωση φορολογικῶν βαρῶν κ. ἄ.

ΕΖΗΤΗΣΕ ΑΠΟ ΤΟΝ κ. ΚΑΡΑΜΑΝΛΗ ΝΑ ΠΗ ΤΙ ΣΚΕΠΤΕΤΑΙ ΓΙΑ ΑΙΓΑΙΟ-ΚΥΠΡΟ

ΑΘΗΝΑΙ, (Α.Π.Ε.). Ὁ Πρόεδρος τοῦ ΠΑΣΟΚ, κ. Α. Παπανδρέου, ἐξεφώνησε χθὲς λόγο, ἐνώπιον συγκεντρώσεως στὴν πλατεία Συντάγματος.

Ὁ κ. Παπανδρέου, στὴν ἀρχὴ τοῦ λόγου του ἀνεφέρθη στὶς προσφατες πλημμύρες καὶ ἀπέδωσε εὐθύνες στὴν κυβέρνηση, ἀλλὰ καὶ γενικώτερες στὴν ἴδια πάρατάξη ποὺ, ὅπως εἶπε, κυβέρνησε οὐσιαστικὰ — μὲ ἕνα βρυχύβιο διάλειμμα — τὴν τελευταία 20ετία.

Μίλησε κατόπιν γιὰ τὴν ἔλλειψη ἐξοπλισμένων νοσοκομείων καὶ σταθμῶν, εἶπε ὅτι στὸν Πειραιὸ, δὲν ὑπάρχει ἕνα καλὰ ὠργανωμένο Κέντρο παροχῆς Α' Βοηθειῶν, ὅτι εἶναι ἄθλιες οἱ στεγαστικὲς συνθῆκες τοῦ Λαοῦ, ἄναρχη ἡ πολεοδομικὴ ἀνάπτυξη, καταστροφὴ τοῦ ἐλάχιστου πράσινου, καὶ μόλυνση τοῦ περιβάλλοντος ἀπὸ τὶς βιομηχανίες καὶ προσέθεσε ὅτι ὁ μοναδικὸς πνεύμων τοῦ λεκανοπεδίου, τὸ Μεσόγεια θὰ καταστραφεῖ μὲ τὴν κατασκευὴ ἑνὸς ἀεροδρομίου.

Ὁ κ. Παπανδρέου, ἀπέδωσε τὴν κατάσταση αὐτὴ στὸν συγκεντρωτισμὸ καὶ στὴν οὐσιαστικὴ κατάργηση τῆς τοπικῆς αὐτοδιοικήσεως καὶ ἐτόνισε ὅτι ἡ ἀνάπτυξη τῶν ἀστικῶν Κέντρων γίνεται εἰς βάρος τῆς ὑπαίθρου, ἀλλὰ παράλληλα ὑπάρχει ἡ ἄνιση ἀνάπτυξη μέσα στὰ ἀστικὰ κέντρα διότι ὑπάρχουν δύο Ἀθῆνες, ἡ μία τῶν πολυτελῶν ἐπαύλεων καὶ ἡ ἄλλη τοῦ παραμελημένου κατοίκου τῶν συνοικιῶν.

Ὑπεστήριξε ὅτι ἡ ἀπάντηση τοῦ ΠΑΣΟΚ, εἶναι ὁ δημοκρατικὸς προγραμματισμὸς μὲ τὴν τοπικὴ αὐτοδιοίκηση ποὺ θὰ ἐφαρμόσει διοικητικὴ καὶ οἰκονομικὴ ἀποκέντρωση γιὰ νὰ διευκολύνει τὸν ἔλεγχο ἀπὸ τὰ ἕξενα κέντρα ἀπαφάσεων στὸν ἀγώνα τοῦ ΠΑΣΟΚ, ἐναντίον τῶν μονοπωλίων.

Ὁ Πρόεδρος τοῦ ΠΑΣΟΚ, ὑπεστήριξε ὅτι δὲν πρέπει νὰ ἐπικρίνονται γιὰ τὴν κατάσταση αὐτὴ οἱ δημόσιοι ὑπάλληλοι, διότι καὶ αὐτοὶ εἶναι θύματα τοῦ συστήματος καὶ διότι τὸ ἀξιόλογο δυναμικὸ τῶν δημοσίων ὑπαλλήλων ἀχρηστεύεται καὶ κατατπιέζεται ἀπὸ πολιτικὲς ἡγεσίες ποὺ εἶναι ταγμένες στὴν ἐξυπηρέτηση τῆς ντόπιας καὶ Ἑξένης οἰκονομικῆς ὀλιγαρχίας.

Μίλησε κατόπιν γιὰ τὴν ἀνάγκη ἑνὸς ἀκηδεμονεύτου συνδικαλισμοῦ μακρὰν ἀπὸ τὸ Κράτος καὶ ἀπὸ τὰ κόμματα, γιὰ τὴν ὕπαρξη μιᾶς μόνο συνδικαλιστικῆς ὀργανώσεως σὲ κάθε τομέα δουλειᾶς.

Πρέπει, εἶπε, ἡ εἰσφορὰ τῶν ἐργαζομένων νὰ περιέρχεται στὰ Συνδικάτα, νὰ καταργηθεῖ ἡ Ἐργατικὴ Ἑστία, νὰ ἀναδιοργανωθοῦν οἱ Δευτεροβάθμιες Συνδικαλιστικὲς Ἑνώσεις καὶ ἡ Γενικὴ Συνομοσπονδία καὶ νὰ καταργηθεῖ. ὁ νόμος 330.

Ὁ κ. Παπανδρέου, ὑπεστήριξε τὴν ἀνάγκη ἐξασφαλίσεως τῆς συμμετοχῆς τῶν ἐργαζομένων στὴν ἐπίλυση τῶν προβλημάτων των καὶ πρόσθεσε ὅτι στόχοι τοῦ ΠΑΣΟΚ, εἶναι ἡ διασφάλιση τῆς ἐργασίας σὲ κάθε Ἕλληνα, ὁ βαθμιαῖος ἐπαναπατρισμὸς τῶν Ἑλλήνων ποὺ ἐργάζονται στὸ ἐξωτερικό, ἡ ἀναπροσαρμογὴ τῶν μισθῶν καὶ ἡμερομισθίων σὲ τιμαριθμικὴ βάση, ἡ βαθμιαία ἐφαρμογὴ τῆς ἑβδομάδος τῶν 40 ὡρῶν καὶ τῶν πέντε ἡμερῶν, ἡ συνταξιοδότηση ὕστερα ἀπὸ 35 χρόνια δουλειᾶς, ἡ χορήγηση συντάξεως μετὰ τὸ 60ὸ ἔτος καὶ γιὰ τὰ βαριὰ καὶ ἀνθυγιεινὰ ἐπαγγέλματα μετὰ τὸ 55ον ἔτος.

Εἶπε ἀκόμη ὅτι ἡ ἐργαζομένη γυναίκα πρέπει νὰ ἐξισωθεῖ μὲ τὸν ἄνδρα στὴν πρόσληψη, στὴν ἀμοιβὴ καὶ στὴν προαγωγή, μὲ ἰδιαίτερες συνθῆκες γιὰ τὴν ἐργαζόμενη μητέρα καὶ μὲ δικαίωμα αὐτασφάλισης γιὰ τὴν νοικοκυρά.

Ἀνέφερε κατόπιν τὴν ἀνάγκη λήψεως μέτρων γιὰ τοὺς ἀγρότες μὲ τιμὲς ἀσφαλείας ποὺ θὰ καλύπτουν τὸ κόστος τῆς παραγωγῆς καὶ πλήρη ἀσφάλισή της, ἀδασμολόγητο μηχανικὸ ἐξοπλισμό, ἔλεγχο τῶν τιμῶν καὶ ἐπιδότηση τῶν λιπασμάτων καὶ τριπλασιασμὸ τῶν ἀγροτικῶν συντάξεων.

Μιλώντας γιὰ τὶς μικρὲς καὶ μεσαῖες ἐπιχειρήσεις ὑπεστήριξε ὅτι ἡ ἔνταξη στὴν ΕΟΚ θὰ ὁδηγήσει στὸ κλείσιμο 80.000 βιοτεχνικῶν καὶ μικρῶν καὶ μεσαίων 6 ομηχανικῶν μονάδων, ἐξέθεσε τὴν κατάσταση τῶν ἐπιχειρηματιῶν τῆς κατηγορίας αὐτῆς καὶ τὶς φορολογικὲς πιέσεις εἰς βάρος τους.

Στὸ λόγο του ὁ κ. Παπανδρέου, ἐπανῆλθε στὴν ἀνάγκη πατάξεως τῆς φοροδιαφυγῆς καὶ μειώσεως τοῦ φορολογικοῦ βάρους τῶν μικρῶν καὶ μεσαίων οἰκονομικῶν στρωμάτων μὲ φορολογικὴ προοδευτικὴ κλίμακα ποὺ θὰ ἐπιτρέπει τὴν ἄμεση τιμαριθμικὴ προσαρμογή της γιὰ νὰ προσθέση ὅτι τὸ μεγαλύτερο ἄγχος ἀποτελεῖ τὸ ἀνερχόμενο κόστος ζωῆς τὸ ὁποῖον δὲν διορθώνεται μὲ ἀστυνομικὰ καὶ ἀγορανομικὰ μέτρα, γιατὶ ὁ πληθωρισμὸς ἀποτελεῖ τὸ σύμπτωμα μιᾶς βαθειᾶς δομικῆς κρίσης τοῦ μονοπωλιακοῦ καπιταλισμοῦ, εἶναι πληθωρισμὸς κέρδους, ὀφείλεται στὴ δύναμη τῶν μονοπωλίων, τῶν μεγαλοεισαγωγέων καὶ τῶν μεσαζόντων μὲ ἀποτέλεσμα νὰ ἐξανεμίζονται οἱ αὐξήσεις τῶν μισθῶν καὶ τῶν ἡμερομισθίων.

Μόνον, εἶπε ὁ κ. Παπανδρέου, ὅταν ἡ πολιτεία πάρει στὰ χέρια της τοὺς στρατηγικοὺς μοχλοὺς τῆς οἰκονομίας, ὅταν ἐλέγξει τὰ μονοπώλια, τότε θὰ καταστῆ δυνατὴ ἡ ἀποτελεσματικὴ καταπολέμηση τοῦ πληθωρισμοῦ. Ἀποφασιστικῆς σημασίας συμβολὴ στὸ ἐπίπεδο διαβιώσης τοῦ Ἕλληνα πολίτη θὰ εἶναι καὶ ἡ παροχὴ δωρεὰν ἰατροφαρμακευτικῆς καὶ νοσοκομειακῆς περίθαλψης σὲ κάθε γωνιὰ τῆς ἑλληνικῆς γῆς.

Ἄλλο θέμα ποὺ ἔθιξε ὁ κ. Παπανδρέου εἶναι ἡ Παιδεία, τὴν ὁποία ἐχαρακτήρισε ὡς αὐτοσκοπὸ γιὰ τὴν ἀνάπτυξη τῆς προσωπικότητος τοῦ ἀτόμου, γιὰ τὴν δημιουργία ἐλευθέρων καὶ καλλιεργημένων πολιτῶν καὶ γιὰ τὸ ξεπέρασμα τῶν διακρίσεων. Ἐζήτησε δωρεὰν παιδεία σὲ ὅλες τὶς βαθμίδες, καὶ νωνικοποίηση τῆς ἰδιωτικῆς ἐκπαιδεύσεως, μαζικὴ ἐπαγγελματικὴ ἐκπαίδευση καὶ βαθειὲς ἀλλαγὲς στὴν διοίκηση τῆς παιδείας.

Εἶναι σήμερα, εἶπε, ἡ 16 τοῦ Νοέμβρη. Σὲ λίγες ὧρες θὰ εἶναι ἡ 17η. Ὑποκλινόμαστε μὲ ἱερὴ συγκίνηση στὰ νειάτα ποὺ ἔδωσαν τὴν ζωή τους στὸ ἡρωϊκὸ Πολυτεχνεῖο, γιατὶ χωρὶς αὐτοὺς δὲν θὰ εἴμασταν ἐδῶ ἀπόψε.

Συνεχίζοντας ἀνεφέρθηκε στὸ πρόγραμμα κυβερνητικῆς πολιτικῆς τοῦ ΠΑΣΟΚ τοῦ ὁποίου ἀνέλυσε τὴν σημασία καὶ κατόπιν ἐπανέλαβε συνοπτικὰ τὴν θέση τοῦ ΠΑΣΟΚ στὸ μέγα θέμα τῆς ΕΟΚ, τονίζοντας ὅτι ἀρνητικὲς δὲν εἶναι οἱ ἐπιπτώσεις τῆς ἐντάξεως στὸν ἀγροτικὸ τομέα καὶ στὸν βιομηχανικό, μὲ συρρίκνωση τοῦ πληθυσμοῦ, μὲ ἀποτέλεσμα νὰ μαραζώσει ἡ ἑλληνικὴ ὕπαιθρος καὶ νὰ συνθλιβοῦν οἱ μικρὲς καὶ μεσαῖες ἐπιχειρήσεις. Ἐπανέλαβε τὴν ἀντίθεσή του στὴν ἔνταξη καὶ ἐζήτησε τὴν πληροφόρηση τοῦ ἑλληνικοῦ λαοῦ ἐπὶ τοῦ θέματος, γιατὶ ὁ λαὸς δὲν γνωρίζει τὰ κρίσιμα οὐσιαστικὰ στοιχεῖα τοῦ θέματος.

Μιλώντας γιὰ τὶς θέσεις τῆς «Νέας Δημοκρατίας» καὶ γιὰ τὶς ἀπόψεις τοῦ κ. Καραμανλῆ εἶπε ὅτι ἐκεῖνο ποὺ ἀναμένει ὁ λαὸς ἀπὸ τὸν πρωθυπουργὸ, εἶναι νὰ δώσει ἐξηγήσεις καὶ κάποια πληροφόρηση στὸ λαὸ γιὰ τὴν πολιτικὴ ποὺ πρόκειται νὰ ἀκολουθήσει στὸ Αἰγαῖο καὶ τὴν Κύπρο, γιατὶ ἡ μονότονη φράσις του «πὼς θὰ ἀκολουθήσει τὴν πολιτικὴ ποὺ ἐξυπηρετεῖ τὰ ἐθνικὰ συμφέροντα», ἀποτελεῖ ὑπεκφυγή.

Ἀναφέροντας τὶς θέσεις τοῦ ΠΑΣΟΚ, εἶπε ὅτι τὸ κυπριακὸ δὲν εἶναι ἑλληνοτουρκικὴ διένεξη, ἀλλὰ διεθνὲς θέμα, μὲ τὴν παραβίαση τῆς ἀνεξαρτησίας καὶ τῆς ἀκεραιότητος ἑνὸς κράτους μέλους τοῦ ΟΗΕ καὶ ὅτι ὁ ἀγώνας τοῦ κυπριακοῦ λαοῦ, εἶναι ἀγώνας μακροπρόθεσμος γιὰ μιὰ ἀνεξάρτητη ἑνιαία Κύπρο χωρὶς βάσεις.

Καμμιὰ ἑλληνικὴ κυβέρνηση, εἶπε, δὲν ἔχει τὸ δικαίωμα νὰ παραβιάσει τοὺς ἱεροὺς αὐτοὺς στόχους. Καὶ θέτοντας τὸ ἐρώτημα στὸν πρωθυπουργὸ ἂν θὰ ἀφήσει μόνη της τὴ Λευκωσία στὰ διπλωματικά της διαβήματα ἐναντίον στὴν στάση τῆς Δυτικῆς Γερμανίας. Εἶπε ἀκόμη ὅτι ἡ σύνορα τοῦ Αἰγαίου δὲν εἶναι διαπραγματεύσιμα, ἐπέκρινε τὴν συμφωνία γιὰ τὶς βάσεις καὶ ἐζήτησε ἀπὸ τὸν ἀρχηγὸ τῆς «Νέας Δημοκρατίας» νὰ ἐξηγήσει τί τὸν ὑποχρέωσε νὰ παραβῆ τὴν ὑπόσχεσή του ὅτι ἡ Ἑλλάδα ἀπ χωρεῖ ἀμετάκλητα ἀπὸ τὸ στρατιωτικὸ σκέλος τοῦ ΝΑΤΟ.

Διερωτήθηκε ἂν εἶναι ἀλήθεια ἢ ὄχι τὸ ΝΑΤΟ, εἶναι ὑπεύθυνα γιὰ τὴν δικτατορία καὶ γιὰ τὸν βιασμὸ τῆς Κύπρου, καθὼς καὶ γιὰ τὴν ἐπιτακτικὴ ἐπιθετικὴ πολιτικὴ τῆς Τουρκίας. Διερωτήθηκε ἐπίσης ἂν εἶναι ἀλήθεια ὅτι στὸ Στρασβοῦργο οἱ Χῶρες τοῦ ΝΑΤΟ ἀπέκλεισαν τὴν καταδίκη τῆς Τουρκίας καὶ ἐὰν στὸν ΟΗΕ, ἀπέσχον τῆς ψηφοφορίας γιὰ τὴν πρότασή τῶν ἀδεσμεύτων ἐπὶ τοῦ Κυπριακοῦ.

Γιατὶ δὲν ὑψώνει τὸ ἀνάστημά του ὁ κ. Πρωθυπουργός, συνέχισε ὁ κ. Παπανδρέου, νὰ καταγγείλει τὶς ἀπαράδεκτες αὐτὲς ἐνέργειες; Ἴσως γιατὶ «ἀνήκομεν εἰς στὴν Δύση», δὲν ἔχομε τὴν ἀφέλεια νὰ μὴν γνωρίζομεν τὸν συσχετισμὸ τῶν δυνάμεων στὸν διεθνῆ χῶρο. Ὑποσχόμαστε ὅμως πὼς ὅταν τὸ ΠΑΣΟΚ γίνει κυβέρνηση θὰ ἀκουσθεῖ ἡ φωνὴ τῆς Ἑλλάδος.

Καὶ ἀφοῦ ἀπηύθυνε χαιρετισμὸ στὶς Ἕνοπλες Δυνάμεις καὶ στὸ Σῶμα τῶν ἀξιωματικῶν ἀνεφέρθη στοὺς ναυπλλομένους κατηγορώντας τὴν κυβέρνηση γιὰ ἀδιαφορία καὶ γιὰ τὴν στέρηση τοῦ δικαιώματος ψήφου.

Ὁ κ. Παπανδρέου κατέληξε ὡς ἑξῆς:

—Ἄρχισαν ἤδη νὰ κυκλοφοροῦν φέϊγ βολάν, ποὺ ἐξαπολύουν κατὰ τοῦ ΠΑΣΟΚ καὶ τοῦ προσώπου μου ἐπίθεση λάσπης. Καὶ σύμφωνα μὲ τὶς πληροφορίες μας αὐτὸ θὰ ἐνταθεῖ τὶς τελευταῖες ὧρες πρὶν τὶς ἐκλογές. Ἀποτελεῖ αὐτὸ ἀπαράδεκτη τακτική. Τὸ ΠΑΣΟΚ πρόσφερε στὸ Λαὸ κυβερνητικὸ πρόγραμμα. Καὶ ἀναμέναμε ἀπὸ τὴ δεξιὰ καὶ τοὺς συνοδοιπόρους της ἀπάντηση, ἀντιπαράθεση πάνω στὶς προγραμματικές μας θέσεις. Τὸ ὅτι κατέφυγαν καὶ καταφεύγουν στὴ λασπολογία ἀποτελεῖ ἀπόδειξη τῆς γύμνιας τους.

Τὸ ΠΑ.ΣΟ.Κ., εἶναι τὸ δικό σου Κίνημα. Εἶναι τὸ Κίνημα τοῦ ἀγρότη, τοῦ ἐργάτη, τοῦ ὑπάλληλου, τοῦ βιοτέχνη, τοῦ μικροῦ καὶ μεσαίου ἐπιχειρηματία. Στὰ τρία χρόνια τῆς ζωῆς του κατόρθωσε νὰ δημιουργήσει κόμμα Δημοκρατικὸ ποὺ νὰ ἐλέγχεται ἀπ' τὴ βάση. Στὰ τρία χρόνια ποὺ πέρασαν τὸ ΠΑ.ΣΟ.Κ., ἀνέδειξε ἀπὸ τὴ βάση στελέχη μὲ πεῖρα, μὲ ἱκανότητα καὶ μὲ ὑπευθυνότητα. Τὸ ΠΑΣΟΚ, εἶναι ἕτοιμο νὰ ἀναλάβει τὶς ὁποιες εὐθύνες τοῦ ἐναποθέσει ὁ Ἑλληνικὸς Λαός. Τὸ ΠΑΣΟΚ, ἔχει κατασταθεῖ ἀπόλυτα σαφὲς πὼς ἀκολουθεῖ μία ξεκάθαρη ἑλληνικὴ πορεία. Μάχεται γιὰ τὸν ἑλληνικὸ δρόμο πρὸς τὸ Σοσιαλισμό. Μάχεται γιὰ μιὰ Ἑλλάδα γνήσια ἀνεξάρτητη. Γιὰ τὴν ἑλληνοποίηση τοῦ κρατικοῦ μηχανισμοῦ. Μάχεται γιὰ τὴ λαϊκὴ κυριαρχία, γιὰ τὴν κοινωνικὴ ἀπελευθέρωση τοῦ ἐργαζομένου Ἕλληνα. Τὸ ΠΑΣΟΚ ἔχει συνάψει συμβόλαιο τιμῆς μὲ τὸν

● ΣΥΝΕΧΕΙΑ ΕΙΣ ΤΗΝ 5ην ΣΕΛΙΔΑ

ΠΑ.ΣΟ.Κ.

ΝΟΜΑΡΧΙΑΚΗ ΟΜΑΔΑ ΔΟΥΛΕΙΑΣ ΕΚΛΟΓΙΚΟΥ ΑΓΩΝΑ

ΑΝΑΚΟΙΝΩΣΗ

Κάνουμε γνωστὸ σ' ὅλους τοὺς ψηφοφόρους τοῦ ΠΑ.ΣΟ.Κ., Ν. ΑΧΑΪΑΣ, ὅτι ἐκυκλοφόρησαν ψηφοδέλτια, τὰ ὁποῖα ἀπὸ τυπογραφικὸ λάθος ἔχουν στὴ λέξη ΚΙΝΗΜΑ ἀντὶ τοῦ —Μ— τὸ γράμμα —Ν— ἔτσι ὥστε νὰ διαβάζεται ΚΙΝΗΝΑ ἐνῶ τὸ σωστὸ εἶναι ΚΙΝΗΜΑ.

ΠΑΝΕΛΛΗΝΙΟ ΣΟΣΙΑΛΙΣΤΙΚΟ ΚΙΝΗΝΑ
ΕΚΛΟΓΙΚΗ ΠΕΡΙΦΕΡΕΙΑ ΝΟΜΟΥ ΑΧΑΪΑΣ

Τὰ ψηφοδέλτια αὐτὰ εἶναι ΑΚΥΡΑ, γι' αὐτὸ πρέπει νὰ καταστραφοῦν γιὰ τὴν προστασία τοῦ κινήματός μας.

ΝΟΔΕΑ

Ε.ΔΗ.Κ.

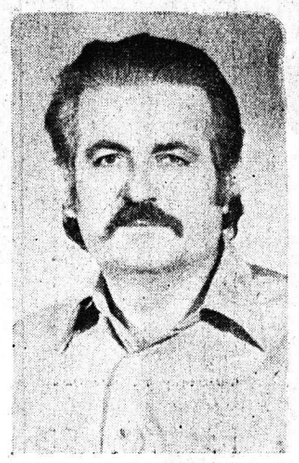

Π. ΜΑΥΡΟΓΙΑΝΝΗΣ

Ὁ ΠΑΝΑΓΙΩΤΗΣ ΜΑΥΡΟΓΙΑΝΝΗΣ εἶναι ὁ ἄνθρωπος τῆς ἀγροτιᾶς καὶ τῆς ἀλήθειας. Πιστεύει ὅτι: Τὸ ἀγροτικὸ πρόβλημα δὲν καίει τώρα μόνο τὴν ἀγροτιά, ἀλλὰ καίει καὶ τὸ καταναλωτικὸ κοινό: 1) Γιατὶ πληρώνει καὶ δὲν τρώει καί 2) ποὺ εἶναι καὶ τὸ σοβαρώτερο, τὰ εἴδη τροφίμων καὶ ποτῶν εἶναι κατὰ ἕνα μεγάλο ποσοστὸ νοθευμένα καὶ κινδυνεύει ἡ ὑγεία τοῦ λαοῦ. Γι' αὐτὸ πρέπει νὰ δοθεῖ πνοὴ καὶ σίγουρη ἀλλαγὴ στὰ προβλήματα τοῦ τόπου.

117 ἐκλογικὰ τμήματα στὸν Δῆμο Πατρέων

Δημοσιεύονται στὴν 4η σελίδα

Καθορίστηκαν τὰ ἐκλογικὰ τμήματα, στὰ ὁποῖα θὰ ψηφίσουν οἱ ἐκλογεῖς τοῦ Δήμου Πατρέων. Ὁ ἀριθμός των ἀνέρχεται σὲ 117 ἐκ τῶν ὁποίων 57 ἀνδρῶν, 56 γυναικῶν καὶ τέσσερα μικτά.

Ἡ ἀρίθμηση τῶν τμημάτων ἀρχίζει μὲ τὸν ἀριθμὸ 161 καὶ φθάνει στὸ 277. Μὲ τοὺς ἀριθμοὺς 1—160 ἔχουν ἀριθμηθῆ τὰ ἐκλογικὰ τμήματα τῆς Αἰγιαλείας.

Ὁ ἀριθμὸς τῶν ἐκλογικῶν τμημάτων σὲ ὅλο τὸ νομὸ Ἀχαΐας ἀνέρχεται σὲ 405.

Πλήρης κατάσταση τῶν ἐκλογικῶν τμημάτων ἀνδρῶν καὶ γυναικῶν, ἔτσι ὥστε νὰ γνωρίζει ὁ κάθε ἐκλογεὺς σὲ ποιὸ κτίριο θὰ προσέλθη γιὰ νὰ ψηφίσει, δημοσιεύεται στὴν 4η σελίδα. Στὴν ἴδια σελίδα δημοσιεύεται καὶ ἀναλυτικὴ κατάσταση τῶν τμημάτων στὰ ὁποῖα θὰ ψηφίσουν οἱ δημόσιοι ὑπάλληλοι καὶ στρατιωτικοί, οἱ ὁποῖοι θὰ ἀσκήσουν τὸ ἐκλογικὸ δικαίωμά τους βάσει εἰδικῶν καταλόγων.

ΚΩΣΤΗΣ ΣΤΕΦΑΝΟΠΟΥΛΟΣ

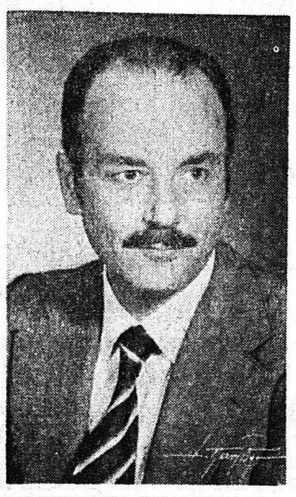

Δὲν μιλάει γιὰ τὰ ἔργα του ὁ ΚΩΣΤΗΣ ΣΤΕΦΑΝΟΠΟΥΛΟΣ, μιλᾶνε τὰ ἔργα του γιὰ αὐτόν.

* Ψηφῖστε τὸν συνεργάτη τοῦ ΚΩΝΣΤΑΝΤΙΝΟΥ ΚΑΡΑΜΑΝΛΗ, τὸν ὑπουργὸ τῶν μεγάλων ἐπιτευγμάτων.

* Ψηφῖστε ἐγγυητὴ τῆς προόδου καὶ πραγματοποιὸ τῶν ὑποσχέσεων.

* Ψηφῖστε ἐκεῖνον ποὺ θὰ μεταφέρη στὴ Βουλὴ καὶ στὴν κυβέρνηση τὰ αἰτήματά σας καὶ θὰ ἐνεργήση γιὰ τὴν ἐπίλυσή των.

* Ψηφῖστε ΚΩΣΤΗ ΣΤΕΦΑΝΟΠΟΥΛΟ γιὰ τὸ συμφέρον τοῦ νομοῦ καὶ τὸ δικό σας καλό.

ΕΛΕΥΘΕΡΟ ΒΗΜΑ

Ὁ κ. Γ. Παπαγιαβῆς ἀπαντᾶ στὸ ΠΑΣΟΚ

"Ἡ συνέντευξή μου ἐστηρίζετο σὲ πραγματικὰ γεγονότα"

"Ο ΛΑΟΣ ΤΗΣ ΑΧΑΪΑΣ ΓΝΩΡΙΖΕΙ,,

Μὲ ἄφησε κατάπληκτο τὸ δημοσίευμα τῆς Νομαρχιακῆς Ἐπιτροπῆς τοῦ ΠΑΣΟΚ Νομοῦ Ἀχαΐας, μὲ ἀφορμὴ μιὰ συνέντευξη ποὺ παρεχώρησα στὴν ἐφημερίδα «ΗΜΕΡΑ». Εἶναι πρωτοφανὲς νὰ χαρακτηρίζουν σᾶν «λίβελλο» μιὰ συνέντευξη ποὺ στηρίζεται σὲ πραγματικὰ γεγονότα, μαρτυρίες καὶ ἀφηγήσεις. Εἶναι πρωτοφανές.

Ἀντιλαμβάνομαι τὴν δυσχερῆ θέση τῆς Νομαρχιακῆς Ἐπιτροπῆς τοῦ ΠΑΣΟΚ, ποὺ ἐνῶ ἔσπευσε ἐπιπόλαια νὰ χαρακτηρίσει τὴν συνέντευξή μου σᾶν «λίβελλο» καὶ ὅτι ἐξυπηρετεῖ τὴν δεξιά, ἀπέφυγε μὲ ἐπιμέλεια νὰ ἀναφερθεῖ στὴν οὐσία αὐτῆς.

Καὶ ἐρωτῶ: Εἶναι ἀλήθεια ἢ ΟΧΙ τὰ ὅσα περιλαμβάνονται στὴν συνέντευξή μου; Αὐτὸ ἔχει σημασία.

Τώρα τὸ ποιὸς καὶ μὲ ποιὸν τρόπο προωθεῖ τὰ σχέδια τῆς Δεξιᾶς στὴ χώρα μας καὶ τὸ ποιὸς καὶ μὲ ποιὸν τρόπο ἐπιδιώκει τὴν διαιώνιση τῆς Δεξιᾶς στὴν ἐξουσία τὸ ἐαίρει ὅλος ὁ Ἑλληνικὸς Λαός. Ὁ λαὸς τῆς Ἀχαΐας γνωρίζει ποιὸς εἶναι ὁ Γεώργιος Παπαγιαβῆς. Τὸν γνωρίζει ἀπὸ τότε ποὺ πολεμοῦσε στὴν πρώτη γραμμὴ τῆς μάχης γιὰ τὴν δημοκρατία.

Τὸν γνωρίζει σᾶν ἀγωνιστὴ στὴν Ἀντίσταση, σᾶν ἀντισυνταγματικὸ ὑποψήφιο Δήμαρχο, σᾶν παλληκάρι στὰ χρόνια τοῦ ζοφεροῦ Καραμανλισμοῦ, τὸν ἐαίρει ἀπὸ τὰ χρόνια τῆς ΧΟΥΝΤΑΣ. Ὁ Λαὸς τῆς Ἀχαΐας τὸν ἐαίρει καλὰ τὸν Γεώργιο Παπαγιαβῆ. Ἔμεινε πάντα πιστός, ἀνένδοτος καὶ σταθερὸς γιὰ τὸ Λαὸ καὶ τὴ Δημοκρατία. Ἀλλωστε ἡ 20ὴ Νοεμβρίου πλησιάζει.

Γ. ΠΑΠΑΓΙΑΒΗΣ

ΠΑ.ΣΟ.Κ.
ΝΙΚΟΣ ΒΓΕΝΟΠΟΥΛΟΣ

ΚΑΤΑΡΤΙΣΗ
ΗΘΟΣ
ΑΚΕΡΑΙΟΤΗΤΑ
ΣΥΝΕΠΕΙΑ

Θετική, οὐσιαστικὴ καὶ χωρὶς τυμπανοκρουσίες, προσφορά, στὴ Βουλὴ καὶ στὸ Λαό, γιὰ τὴ λύση τῶν προβλημάτων τῆς Χώρας καὶ τοῦ Νομοῦ μας

ΝΕΑ ΔΗΜΟΚΡΑΤΙΑ

ΝΟΜΑΡΧΙΑΚΗ ΕΠΙΤΡΟΠΗ ΝΟΜΟΥ ΑΧΑΪΑΣ

Διὰ πᾶν θέμα περὶ τὰς ἐκλογὰς ἐν γένει καὶ εἰδικώτερον τὰ ἐκλογικὰ βιβλιάρια, τὴν ἄσκησιν τοῦ ἐκλογικοῦ δικαιώματος, τὸν τρόπον διεξαγωγῆς τῶν ἐκλογῶν εἰς τὰ ἐκλογικὰ τμήματα κλπ., ἀπευθυνθεῖτε εἰς τὸ νομικὸν τμῆμα τῆς Νομαρχιακῆς Ἐπιτροπῆς Νομοῦ Ἀχαΐας. Γραφεῖα Κανακάρη ἀριθ. 147. ΤΗΛΕΦΩΝΑ 274-707, καὶ 220-124.

ΠΑ.ΣΟ.Κ. ΑΧΑΪΑΣ

Ν.Ο.Δ.Ε.Α.

★

ΑΝΑΚΟΙΝΩΣΗ

Μὲ ἀφορμὴ ὡρισμένα δημοσιεύματα τοῦ τοπικοῦ Τύπου, τὸ ΠΑ.ΣΟ.Κ., κάνει γνωστὸ σὲ ὅλους τοὺς ψηφοφόρους τοῦ Ν. Ἀχαΐας κατὰ τὸν πλέον κατηγορηματικὸ τρόπο, ὅτι τόσον τὸ Κίνημα, ὅσο καὶ ὁ Πρόεδρός του δὲν ἔχουν καμμία ἰδιαίτερη εὔνοια ἢ προτίμηση πρὸς ὡρισμένο ὑποψήφιο βουλευτή.

Ὅλοι οἱ ὑποψήφιοι βουλευτὲς τοῦ Κινήματος θεωροῦνται ἀπὸ τὸ ΠΑ.ΣΟ.Κ. καὶ τὸν Πρόεδρο ἰσότιμοι καὶ ἰσάξιοι καὶ περιβάλλονται μὲ τὴν αὐτὴ ἐκτίμηση.

ΚΚΕ

ΚΟΜΜΟΥΝΙΣΤΙΚΟ ΚΟΜΜΑ ΕΛΛΑΔΑΣ
ΣΥΝΔΥΑΣΜΟΣ ΕΚΛΟΓΙΚΗΣ ΠΕΡΙΦΕΡΕΙΑΣ ΝΟΜΟΥ ΑΧΑΪΑΣ

ΑΓΓΕΛΟΠΟΥΛΟΣ ΓΕΩΡΓΙΟΣ τοῦ Βασιλείου
ΔΗΜΑΡΟΓΚΩΝΑΣ ΑΝΔΡΕΑΣ τοῦ Δήμου
ΣΚΑΡΤΣΙΑΡΗΣ ΝΙΚΟΛΑΟΣ τοῦ Κωνσταντίνου
ΣΠΗΛΙΩΤΟΠΟΥΛΟΣ ΣΠΗΛΙΟΣ τοῦ Γεωργίου
ΣΤΑΘΑΤΟΣ ΠΑΝΑΓΙΩΤΗΣ τοῦ Χαραλάμπους
ΤΡΙΑΝΤΗΣ ΝΙΚΟΛΑΟΣ τοῦ Γεωργίου
ΤΣΟΛΑΚΗΣ ΚΩΝΣΤΑΝΤΙΝΟΣ τοῦ Ἰωάννου
ΧΑΝΟΥΜΙΔΟΥ ΓΕΩΡΓΙΑ σύζ. Νικολάου

ΓΕΩΡΓΙΟΣ ΤΣΑΦΟΥΛΙΑΣ

ΔΙΚΗΓΟΡΟΣ
ΥΠΟΨΗΦΙΟΣ ΒΟΥΛΕΥΤΗΣ Ε.ΔΗ.Κ. ΝΟΜΟΥ ΑΧΑΪΑΣ

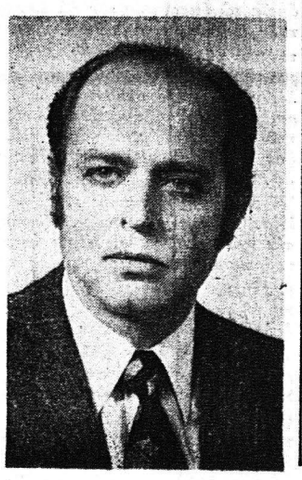

Ὁ ἐγκαταλελειμμένος Νομὸς Ἀχαΐας καὶ ἡ ἐγκαταλελειμμένη πόλη τῶν Πατρῶν ποὺ τὸν ἔχει τιμήσει σὰν Δημοτικὸ Σύμβουλο

ΝΑ ΠΙΣΤΕΥΣΟΥΝ

ὅτι θὰ εὕρουν τὸ πιὸ δυναμικὸ καὶ γνήσιό τους ἐκπρόσωπο.

ΚΑΡΑΜΑΝΛΗ,

Τώρ