ΑΘΛΗΤΙΚΗ ΗΜΕΡΑ

Ἡ Παναχαϊκή προετοιμάζεται γιά τό παιγνίδι μέ τόν Πανιώνιο

ΘΑ ΓΙΝΗ ΤΗΝ ΠΡΟΣΕΧΗ ΤΕΤΑΡΤΗ

Ἰδιαίτερα αἰσθητή ὑπῆρξε ἡ ἀπουσία τῶν δύο βασικῶν παικτῶν Ρήγα — Καλφὶν στὸ μάτς τῆς Χαλκίδος, ὅπου ἡττήθηκε ἡ Παναχαϊκὴ ἀπὸ τὸν Ὀλυμπιακὸ μὲ τὸ βαρὺ σκὸρ 3—0.

Ἐπὶ πλέον ἡ ἀπουσία τοῦ Ρήγα εἶχε σάν ἀποτέλεσμα νὰ μὴν μπορέσει νὰ ἐπιτύχει γκὸλ ἡ ἐπίθεση τῆς Παναχαϊκῆς πρᾶγμα ποὺ συνέβει στὸ μάτς μὲ τὸν Ὀλυμπιακό. Ἤδη ὁ Ρήγας ὑποβάλλεται σὲ θεραπεία καὶ θὰ παίξει στὸ ἑπόμενο μάτς στὴ Νέα Σμύρνη μὲ τὸν Πανιώνιο, ἐνῶ ἀμφίβολη θεωρεῖται ἡ συμμετοχὴ τοῦ Καλφίν.

Ἐπίσης στὴν Χαλκίδα μπορεῖσε νὰ ἦταν διαφορετικὸ τὸ τελικὸ ἀποτέλεσμα ἄν δὲν ἐχάνον το στὶς ἀρχὲς τοῦ ἡμιχρόνου δύο κλασσικὲς εὐκαιρίες ἀπὸ τοὺς Ἀπεστολίδη (8΄), Δαβουρλῆ (33΄), καὶ ἂν δὲν ἐδέχετο τὸ πρῶτο γκὸλ στὸ 43΄ ἀπὸ ποιδαριᾶδες σφᾶλμα ἀμυντικοῦ παίκτου.

Ἐπὶ πλέον στὸ 6΄ ἡμίχρονο ἡ ὁμάδα ἔπεσε ἀγωνιστικὰ κάτι ποὺ συμβαίνει σὲ ὅλα τὰ ἐφεξῆς παιχνίδια της, πλὴν τοῦ ἀγῶνος μὲ τὸν ΠΑΟΚ.

Ὁ Ἄγγλος προπονητὴς καλεῖται τώρα νὰ ἐντοπίσει τὰ αἴτια ποὺ δημιουργοῦν καθίζηση στὴν ὁμάδα στὸ 6΄ ἡμίχρονο.

Ὁπωσδήποτε ὁ κ. Σάννον δὲν φέρει καμμιὰ εὐθύνη γιὰ τὴν ἧττα τῆς Παναχαϊκῆς στὴν Χαλκίδα ἀφοῦ τώρα ἀνέλαβε τὴν ὁμάδα.

Ὅμως πρόκειται γιὰ ἐγνωσμένης ἀξίας τεχνικὸ ποὺ γρήγορα θὰ βρεῖ τὸ «φάρμακο».

Ἤδη ἡ Παναχαϊκὴ ἔχει στρέψει τὴν προσοχή της στὸ ἑπόμενο παιχνίδι τῆς προσεχοῦς Τετάρτης μὲ τὸν Πανιώνιο.

Εἶναι ὁπωσδήποτε δύσκολο μάτς καὶ θὰ πρέπει οἱ ποδοσφαιρισταὶ τῆς Παναχαϊκῆς νὰ ἐπιστρατεύσουν ὅλες τὶς δυνάμεις των γιὰ νὰ κερδίσουν τὸν Πανιώνιο.

Πρέπει ὁπωσδήποτε νὰ κερδίσει βαθμοὺς ἡ Παναχαϊκὴ ἀπὸ τὸν Πανιώνιο διότι θὰ χάσει σημαντικὸ ἔδαφος στὸν βαθμολογικὸ πίνακα.

Ἐπιμέλεια στήλης ΝΙΚΟΥ ΒΩΡΡΟΥ

Τό ἐρασιτεχνικό πρωτάθλημα

Ἡ Θύελλα καὶ ὁ Ἄρης ἐπωφελούμενοι τῆς διακοπῆς τοῦ πρωταθλήματος θὰ συνεχίσουν ἐντατικὲς προπονήσεις ἐν ὄψει τῶν ἀγώνων ποὺ θὰ δώσουν τὴν προσεχῆ Τετάρτη.

Ὡς γνωστὸν ἡ Θύελλα θὰ παίξει στὸ Λευτράκι μὲ τὸ τοπικὸ συγκρότημα τοῦ Ὀλυμπιακοῦ καὶ ὁ Ἄρης στὸ γήπεδο «Πάτραι» μὲ τὸν Πέλοπα.

Ὡς γνωστὸν ὁ Ἄρης καὶ ἡ Θύελλα εἶναι ἰσόβαθμοι στὴν 5η θέση τοῦ βαθμολογικοῦ πίνακα τοῦ 6΄ ὁμίλου μὲ 9 βαθμούς.

Ὁ Ἀπόλλων Πατρῶν

Ὑπὸ τὴν ἐπίβλεψη τοῦ κ. Μολφέτα συνεχίζονται καθημερινῶς οἱ προπονήσεις τῶν παικτῶν τοῦ Ἀπόλλωνος, ἐν ὄψει τοῦ ἐκτὸς ἕδρας ἀγῶνος μὲ τὸ Μαρούσι.

Ὡς γνωστὸν ὁ Ἀπόλλων δὲν ἔχει ἀκόμη σημειώσει νίκη στὸ ἐφετεινὸ πρωτάθλημα καὶ ἡ κατάσταση αὐτὴ ἔχει προβληματίσει τοὺς ὁπαδούς του.

Ἤδη ὁ Ἀπόλλων μετὰ τὴν ἧττα του καὶ ἀπὸ τὸν Πανελλήνιο στὴν Πάτρα εἶναι πρὸ τελευταῖος στὸν βαθμολογικὸ πίνακα μὲ 5 βαθμούς.

Ἡ Ὀλυμπιάδα

Συνεχίζουν προπονήσεις ἡ Ὀλυμπιάδα καὶ ἡ ΕΑΠ ἐν ὄψει τῶν προσεχῶν ἀγώνων τους στὸ πρωτάθλημα μπάσκετ Β΄ ἐθνικῆς.

Οἱ προπονήσεις τῆς Ὀλυμπιάδας γίνονται ὑπὸ τὴν ἐπίβλεψη τοῦ κ. Κολλυρόπουλου, καὶ τῆς ΕΑΠ μὲ τὸν κ. Φιλιππάκη.

Ὡς γνωστὸν τὸ μεταπροσεχὲς Σάββατο ἡ ΕΑΠ καὶ ἡ Ὀλυμπιάδα παίζουν στὴν Πάτρα μὲ τοὺς Ἕσπερο, Παγκράτι ἀντιστοίχως.

Τά εἰσιτήρια ΠΑΟ - Ἀπόλλωνος

Ἐκυκλοφόρησαν τὰ εἰσιτήρια τοῦ ἀγῶνος Παναθηναϊκοῦ —Ἀπόλλωνος ποὺ θὰ διεξαχθῆ στὸ στάδιο τῆς Παναγαϊκῆς τὴν προσεχῆ Τετάρτη. Πωλοῦνται ἀπὸ ὅλα τὰ πρακτορεῖα ΠΡΟ—ΠΟ

ΑΠΟ ΤΗΝ ΚΕΡΚΙΔΑ

Τὸ μπάσκετ

ΤΟ ΜΠΑΣΚΕΤ εἶναι ἀπὸ τὴ φύση του ἕνα ἄθλημα μὲ εὐαίσθητη ἀγωνιστικὴ ἰσορροπία. Μέσα σὲ ἐλάχιστα δευτερόλεπτα ἡ εἰκόνα ἀλλάζει καὶ ἀπὸ αὐτὴ τὴν ἀλλαγὴ μπορεῖ νὰ κριθῆ τελεσίδικα καὶ ἡ ἀναμέτρηση τῶν δύο ἀντιπάλων. Συμπύκνωμα αὐτῆς τῆς εὐαισθησίας εἶναι τὸ «καλάθι» ποὺ μετρᾶει ἔστω καὶ ἂν ὁ χρόνος τοῦ ἀγῶνος ἔχει λήξει, ἀρκεῖ ἡ μπάλλα νὰ ἔφυγε ἀπ' τὸ χέρι τοῦ παίκτη πρὶν ἀκουσθῆ τὸ σφύριγμα τῆς λήξεως.

⁂

ΣΚΟΠΙΜΑ ἔγινε ἡ ἀναφορὰ στὴ λεπτὴ ἰσορροπία τῆς καλαθοσφαιρας γιὰ νὰ ὑπογραμμισθῆ πρὸς ὅλους ἐκείνους ποὺ κινοῦνται γύρω καὶ μέσα στὸ μπάσκετ ἡ ἀνάγκη νὰ περιφρουρήσουν ἡ καθένας ἀπ' τὴ σκοπιὰ του τὴν ὁμοιοαιότητα τοῦ ὡραίου αὐτοῦ ὁμαδικοῦ ἀθλήματος. Καὶ αὐτὴ ὁριβῶς ἡ ἀκεραιότητα κινδυνεύει θανάσιμα ἀπ' τὸν ἀσφυκτικὸ ἐναγκαλισμὸ τῆς βίας ποὺ διοχετεύεται συνεχῶς στοὺς χώρους τοῦ μπάσκετ.

⁂

ΚΑΙ ΤΟ ἐρώτημα εἶναι πῶς θὰ ἀναχαιτισθῆ αὐτὸ τὸ κῦμα τῆς βίας. Χρειάζεται κόπος ἀλλὰ καὶ καθαρὴ κρίση. Τὰ καταστολτικὰ μέσα εἶναι γνωστά: Αὐστηρὲς ποινὲς σὲ ὅσους δημιουργοῦν τὰ ἐπεισόδια. Ἀλλὰ παράλληλα χρειάζεται καὶ μιὰ πολύπλευση ἐκστρατεία γιὰ τὴ διαφώτιση τοῦ κοινοῦ. Καὶ στὴν ἐκστρατεία αὐτὴ θὰ ποέπει νὰ πρωταγωνιστήσουν ἡ Ὁμοσπονδία καὶ οἱ διοικήσεις τῶν σωματείων, καθὼς βεβαια καὶ ὁ Τύπος.

Τό Πάτραι σὲ πολύ κρίσιμη βαθμολογική κατάσταση

ΚΙΝΔΥΝΕΥΕΙ ΜΕ ΥΠΟΒΙΒΑΣΜΟ

Τὸ «Πάτραι» μετὰ τὴ νέα ἧττα ποὺ ὑπέστη τὴν Κυριακὴ στὸ γήπεδό του ἀπὸ τὸν Ἀτρόμητο Ἀθηνῶν (3—1) παραμένει τελευταῖο στὸν βαθμολογικὸ πίνακα τοῦ ὁμίλου καὶ πλέον ἀπειλεῖται μὲ ὑποβιβασμό.

Ὡς γνωστὸν ἡ τοπικὴ ὁμάδα ἐπὶ 9 ἀγώνων ποὺ ἔχει δώσει μέχρι στιγμῆς στὸ πρωτάθλημα κέρδισε μόνο ἕνα (Ἀτρόμητο Πειραιῶς (2—1), ἐνῶ στὰ ἄλλα 8 παιχνίδια ὑπέστη συνεχεῖς ἥττες.

Ἤδη μὲ τὴ νέα ἧττα ἀπὸ τὸν Ἀτρόμητο Ἀθηνῶν, ἡ ὁμάδα ἀπειλεῖται μὲ ὑποβιβασμό.

Ὡστόσο θὰ μποροῦσε νὰ κερδίσει τὴν Κυριακὴ τὸ «Πάτραι» ἂν οἱ κυνηγοί της δὲν ἔχαναν κλασσικὲς εὐκαιρίες καὶ δὲν ἔχανε τὸν βετεράνο Λεβεντάκο, ποὺ εἶχε ἐπιστρατευθεῖ νὰ βοηθήσει τὴν ὁμάδα.

Παρὰ τὸ γεγονὸς αὐτὸ ἂν τὸ «Πάτραι» προσέξει τὰ ἑπόμενα παιχνίδια μπορεῖ νὰ βελτιώσει τὴ θέση του καὶ νὰ δημιουργήσει καλλίτερες προοπτικές.

Ἐπὶ πλέον θὰ πρέπει οἱ παῖκται του νὰ μὴν χάνουν τόσο κλασσικὲς εὐκαιρίες ποὺ φέρνουν φυσιολογικὰ μετὰ τὴν ἧττα. Θὰ πρέπει λοιπὸν νὰ ἀνασυν ταχθεῖ ἡ ὁμάδα καὶ οἱ παῖκται νὰ δώσουν περισσότερη προσοχὴ στὰ ἑπόμενα παιχνίδια.

Ἐπίσης εἶναι δυνατὸν νὰ καλυφθεῖ ἡ ἀπόσταση τῶν τεσσάρων βαθμῶν ἀπὸ τὴ ζώνη ἀσφαλείας τοῦ βαθμολογικοῦ πίνακος.

ΠΑ.ΣΟ.Κ.
ΑΝΔΡΕΑΣ ΚΑΝΕΛΛΟΠΟΥΛΟΣ
Δέχεται καθημερινῶς τοὺς φίλους του στὸ πολιτικό του γραφεῖο
ΜΙΑΟΥΛΗ 49, — ΤΗΛ. 322-221
ἀπὸ τὶς 9 τὸ πρωὶ μέχρι τὶς 1 τὸ μεσημέρι

ΠΑ.ΣΟ.Κ.
ΝΙΚΟΣ ΒΓΕΝΟΠΟΥΛΟΣ
θὰ μιλήση ἀπὸ τὸ ἐκλογικό του κέντρο, Ἑρμοῦ 59 αὔριο Παρασκευὴ 18-11-77 καὶ ὥρα 7 μ.μ.

ΚΚΕ
Εἰδοποιοῦνται οἱ φίλοι τοῦ ΚΚΕ, ὅτι διατίθενται ψηφοδέλτια τοῦ Κόμματος στὸ Ἐκλογικὸ Κέντρο τοῦ Κ.Κ.Ε., Κορίνθου 221.
Ἐπίσης στὸ Ἐκλογικὸ Κέντρο μποροῦν οἱ φίλοι τοῦ Κ.Κ.Ε. νὰ ζητήσουν κάθε πληροφορία σχετικὰ μὲ τὸν ἐκλογικὸ ἀγῶνα καὶ νὰ ἐγγραφοῦν στὸν κατάλογο τῶν ἐκλογικῶν ἀντιπροσώπων.
Κατὰ τὴν ἡμέρα τῶν ἐκλογῶν οἱ φίλοι τοῦ Κ.Κ.Ε., νὰ ἀπευθύνωνται γιὰ κάθε περίπτωση στὰ τηλέφωνα 224-587—221-211 — 278-930 καὶ 324-929.
Ἐμπρὸς στὴν μάχη τοῦ ψηφοδελτίου.
Ἐμπρὸς γιὰ νὰ βγῆ Κομμουνιστὴς βουλευτὴς στὴν Ἀχαΐα.
(Ἡ Κεντρικὴ Ἐκλογικὴ Ἐπιτροπὴ)

ΤΑΚΗΣ ΚΑΤΣΙΚΟΠΟΥΛΟΣ
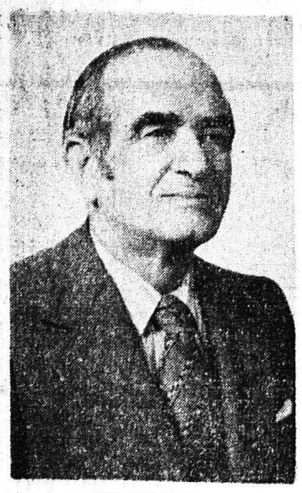
ΥΠΟΨ. ΒΟΥΛΕΥΤΗΣ
ΠΑ.ΣΟ.Κ.
ΣΥΝΕΠΗΣ
ΑΛΥΓΙΣΤΟΣ
ΑΓΩΝΙΣΤΗΣ
ΑΞΙΟΠΟΙΗΣΤΕ ΤΗΝ ΨΗΦΟ ΣΑΣ
ΨΗΦΙΣΤΕ ΠΑ.ΣΟ.Κ.
ΤΟ ΚΟΜΜΑ ΤΗΣ ΕΛΠΙΔΑΣ
ΤΟ ΜΕΛΛΟΝ ΤΗΣ ΠΑΤΡΙΔΑΣ
ΤΙΜΗΣΤΕ ΤΟΥΣ ΑΓΩΝΙΣΤΕΣ
ΨΗΦΙΣΤΕ
ΤΑΚΗ ΚΑΤΣΙΚΟΠΟΥΛΟ

ΑΙ ΤΕΛΕΥΤΑΙΑΙ ΕΙΔΗΣΕΙΣ ΤΟΥ 24ΩΡΟΥ

Πρὸς τοὺς Ἀχαιοὺς ἐκλογεῖς

Προκήρυξη τοῦ κ. Δ. Σφυρῆ ὑποψηφίου τῆς Ε.ΔΗ.Κ. στὴν Ἀχαΐα

Οἱ ἐκλογὲς τῆς Κυριακῆς πλησιάζουν καὶ ἔντονη αἰσθάνομαι τὴν ὑποχρέωσιν νὰ ἐπικοινωνήσω διὰ τοῦ ἀχαϊκοῦ Τύπου, πρὸς ὅλους τοὺς ψηφοφόρους, ἀνεξαρτήτως πολιτικῆς τοποθετήσεως.

Πικρὴ εἶναι ἡ ἐμπειρία μου

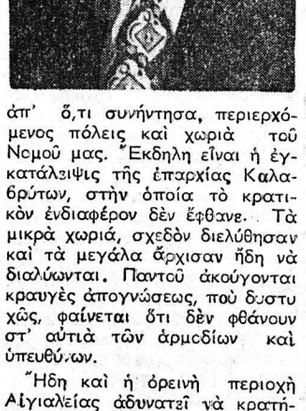

ἀπ' ὅ,τι συνήντησα, περιερχόμενος πόλεις καὶ χωριὰ τοῦ Νομοῦ μας. Ἔκδηλη εἶναι ἡ ἐγκατάλειψις τῆς ἐπαρχίας Καλαβρύτων, στὴν ὁποία τὸ κρατικὸν ἐνδιαφέρον δὲν ἔφθανε. Τὰ μικρὰ χωριά, σχεδὸν διελύθησαν καὶ τὰ μεγάλα ἄρχισαν ἤδη νὰ διαλύωνται. Παντοῦ ἀκούγονται κραυγὲς ἀπογνώσεως, ποὺ δυστυχῶς, φαίνεται ὅτι δὲν φθάνουν στ' αὐτιὰ τῶν ἁρμοδίων καὶ ὑπευθύνων.

Ἤδη καὶ ἡ ὀρεινὴ περιοχὴ Αἰγιαλείας ἀδυνατεῖ νὰ κρατήση τοὺς νέους της, κοντά της. Τὸ ἴδιο συμβαίνει καὶ μὲ τὴν ἐπαρχία Πατρῶν ποὺ καὶ σ' αὐτὴν κάτι «δὲν πάει καλά».

Προάστια τῆς πόλεως τῶν Πατρῶν παρουσιάζουν στοιχεῖα κρατικῆς ἀδιαφορίας!

Μ' αὐτὴν τὴν ἐμπειρίαν, ἔντιμοι Ἀχαιοί, διεξάγω τὸν ἐκλογικὸν μου ἀγῶνα, ὑπεύθυνα καὶ συνειδητά, ἀλλὰ καὶ μὲ πικρίαν, διότι οὔτε οἱ δύο ὑπουργοὶ τοῦ Νομοῦ μας, οὔτε οἱ βουλευταί μας ἐφάνησαν ἀντάξιοι τῶν προσδοκιῶν σας.

Δὲν τοὺς θίγω προσωπικῶς, ψέγω ὅμως τούτους διὰ τὴν ἀδιαφορίαν τους, ὡς πρὸς τὰ κοινὰ τοῦ Νομοῦ μας πράγματα. Σέβομαι τὰ κόμματα, ποὺ ἀγωνίζονται θεμιτὰ νὰ ἐπιβάλλουν τὸ πρόγραμμά τους. Σέβομαι καὶ ἐκτιμῶ τοὺς ἀρχηγοὺς τῶν κομμάτων, ποὺ εἶναι διεθνοῦς κύρους καὶ ὑψηλοῦ πολιτικοῦ ἀναστήματος. Ὅμως διατυπώνω καὶ τὸ παράπονόν μου, ποὺ εἶναι καὶ παράπονο τῆς λαϊκῆς βάσεως, διότι τὰ δύο κεντρῶα κόμματα κατέρχονται αὐτοτελῶς στὶς ἐκλογές, ἐνῶ εἶχαν τὴν δυνατότητα μὲ τοὺς δύο ἐκλεκτοὺς καὶ τετιμημένους καὶ καταξιωμένους στὴν λαϊκὴν συνείδησιν ἀρχηγούς των καὶ τὰ δυναμικὰ ἐπιτελεῖα ποὺ τοὺς περιβάλλουν, νὰ κερδίσουν τὶς ἐκλογὲς πανηγυρικὰ καὶ ἄνετα.

Μ' αὐτὲς τὶς ἐμπειρίες καὶ μαύτὴν τὴν πικρίαν, ἀπευθύνομαι, φίλοι Ἀχαιοί, σὲ ὅλους σας καὶ σᾶς καλῶ νὰ ψηφίσετε τοὺς περισσότερον ἀξίους γιὰ τὰ κοινὰ πράγματα τοῦ νομοῦ μας, ποὺ παρ' ὅτι ἔχει πρωτεύουσαν τὴν Πάτραν, εἶναι στὸ σύνολόν του, σχεδόν, ἐγκαταλελειμμένος.

Μὲ φιλικοὺς χαιρετισμοὺς
ΔΗΜΗΤ. Π. ΣΦΥΡΗΣ
Ὑποψήφιος τῆς ΕΔΗΚ

Τεράστια ποσά διαθέτει τό Ρόταρυ γιά ὑποτροφίες

Ἐδαπάνησε 5.774.229 δολλάρια γιὰ τὰ ἐκπαιδευτικά του προγράμματα τὸ Ροταριανὸ Ἵδρυμα Διεθνῶν Ὑποτροφιῶν κατὰ τὸ ἀκαδημαϊκὸ ἔτος 1976—77. Γιὰ τὸ πρόγραμμα ὑποτροφίας 1977—78 ἔχει προβλεφθῆ δαπάνη 8 περίπου ἐκ. δολλαρίων. Τὸ ἴδιο Ἵδρυμα γιὰ τὴν περίοδο ἀπὸ 1 Ἰουλίου 1977 μέχρι 30 Ἰουνίου 1980 ἔχει ἀναλάβει ὑποχρεώσεις ἐκπαιδευτικῶν προγραμμάτων ὕψους 26 περίπου ἐκ. δολλαρίων.

Τὰ ἀνωτέρω στοιχεῖα ἀνεκοινώθησαν στὴν προχθεσινὴ συνεστίαση τοῦ Ροταριανοῦ Ὁμίλου Πατρῶν.

ΕΥΧΑΡΙΣΤΗΡΙΟΝ

Θεωρῶ ὑποχρέωσίν μου ὅπως εὐχαριστήσω καὶ δημοσίως τὸν ἐξαίρετο ἐπιστήμονα καὶ ἄνθρωπο ὑφηγητὴ κ. Δημ. Βίσκο, Διευθυντὴ Β΄ Χειρουργικῆς Κλινικῆς Γενικοῦ Νοσοκομείου Πατρῶν γιὰ τὴν πατρικὴ καὶ ἐπιστημονικὴ ἀμέριστο συμπαράστασή του κατὰ τὸν τραυματισμὸ τοῦ υἱοῦ μου Γιάννη.

ΔΗΜΗΤΡΙΟΣ ΧΡΥΣΑΝΘΟΠΟΥΛΟΣ
Πάτραι

Εἰδικὰ συνεργεῖα στὴ Νομαρχία γιὰ συγκέντρωση ἀποτελεσμάτων

Εἰδικὰ συνεργεῖα συγκροτήθηκαν στὴν Νομαρχία ἀπὸ ὑπαλλήλους της γιὰ τὴν ταχεῖα συγκέντρωση καὶ μετάδοση τῶν ἀποτελεσμάτων τῶν ἐκλογῶν τῆς ἐρχομένης Κυριακῆς.

Τὰ συνεργεῖα θὰ παραλαμβάνουν τὰ τηλεγραφήματα μὲ τὰ ἀποτελέσματα τῶν ἐκλογικῶν τμημάτων, θὰ τὰ καταχωροῦν σὲ καταστάσεις καὶ θὰ τὰ μεταδίδουν στὴν Ἀθήνα.

Ἐξ ἄλλου θὰ ἐγκατασταθῆ Κέντρο Τύπου στὸν α΄ ὄροφο (ἀριθμὸς γραφείου 4) καὶ Κέντρο ἐνημερώσεως τῶν κομμάτων στὸν 6΄ ὄροφο (ἀριθμὸς γραφείου 8).

Ὁ κ. Σπ. Θεοτόκης θά μιλήση ἀπόψε στήν πόλη μας

Συγκέντρωση τῆς «Ἐθνικῆς Παρατάξεως» θὰ γίνει τὶς 7.30 μ.μ. σήμερα στὴν πλατεῖα Τριῶν Συμμάχων. Θὰ μιλήση ὁ κ. Σπῦρος Θεοτόκης, ὁ ὁποῖος ἀφικνούμενος θὰ καταλύσει στὸ ξενοδοχεῖο «Ἀστὴρ» ἀπὸ ὅπου θὰ κατευθυνθεῖ στὴν πλατεῖα καὶ θὰ μιλήση ἀπὸ τὸν ἐξώστη τοῦ ξενοδοχείου «Μαζέστικ».

ΕΛΕΥΘΕΡΟΝ ΒΗΜΑ

Ἀνυποχώρητος ἀγὼν τῆς ΕΔΗΚ γιὰ τοὺς Ἕλληνες βιοπαλαιστὲς

ΥΠΟ Ν. ΜΠΟΥΚΑΟΥΡΗ

Στὴν ΕΔΗΚ εἴμαστε ἀποφασισμένοι νὰ πολεμήσωμε σκληρὰ γιὰ νὰ θεσπισθοῦν τὰ ἀκόλουθα:

—Τιμαριθμικὴ αὐτόματη ἀναπροσαρμογὴ τῶν μισθῶν, τῶν ἡμερομισθίων καὶ τῶν τιμῶν τῶν ἀγροτικῶν προϊόντων.

—Ἐντατικὴ χρηματοδότηση τῆς γεωργίας, τῆς βιοτεχνίας καὶ ὅλων τῶν μικροεπιχειρήσεων.

—Ἐλάττωση τῶν φόρων παραγωγῆς, συγχώνευση τῶν μικροεπιβαρύνσεων καὶ αὔξηση τῆς φορολογίας τῶν πολυτελῶν δαπανῶν.

—Γενίκευση τῶν συνεταιρισμῶν καὶ τῶν πρατηρίων των σὲ ὅλη τὴ χώρα.

—Βαθμιαία διανομὴ μετοχῶν τῶν μεγάλων βιομηχανιῶν καὶ Τραπεζῶν στὸ καταναλωτικὸ κοινὸ τῆς χώρας.

Ἀδέλφια, συνδράμετε μὲ τὴν ψῆφο σας, τὴν πρωτοπόρα οἰκονομικὴ μου πολιτική.

ΝΙΚ. Γ. ΜΠΟΥΚΑΟΥΡΗΣ
Οἰκονομολόγος— ὑποψήφιος τῆς ΕΔΗΚ.

ΠΡΟΚΗΡΥΞΙΣ ΕΚΛΟΓΩΝ

—Τῆς Ἑνώσεως Ἰατρῶν τῶν Νοσηλευτηρίων τοῦ νομοῦ Ἀχαΐας (Ε.Ι.Ν.Ι.Α.)

Ἡ γενικὴ συνέλευση τῆς ΕΙΝΙΑ συνελθοῦσα τὴν 15ην—11—77 ἀπεφάσισε τὴν διενέργεια ἐκλογῶν οἱ ὁποῖες θὰ λάβουν χώρα εἰς τὴν αἴθουσα διαλέξεων τοῦ Γενικοῦ Νοσοκομείου Πατρῶν, τὴν 23—11—77 ἡμέραν Τετάρτη ἀπὸ 10ης πρωϊνῆς ἕως 1 μ.μ.

Ἡ προσωρινὴ διοικοῦσα ἐπιτροπή

Προκήρυξη τοῦ Κ.Κ.Ε. γιὰ τὴν ἐπέτειο τοῦ Πολυτεχνείου

Μὲ τίτλο «ἡ ὑπερψήφιση τοῦ ΚΚΕ εἶναι ἡ καλύτερη τιμὴ γιὰ τὴν ἐπέτειο τοῦ Πολυτεχνείου», ἡ Ἐπιτροπὴ πόλης τῆς κομματικῆς Ὀργάνωσης Πάτρας τοῦ ΚΚΕ, ἐξέδωσε τὴν ἀκόλουθη προκήρυξη:

Λαὲ τῆς Πάτρας,

Συμπληρώνονται τέσσερα χρόνια ἀπὸ τὸν ἡρωϊκὸ ξεσηκωμὸ τοῦ Νοέμβρη, τέσσερα χρόνια ἀπὸ τὶς μέρες ποὺ ὁ ἀδούλωτος λαὸς καὶ ἡ φλογερὴ νεολαία μας ἔγραψαν μιὰ ἀπὸ τὶς πιὸ λαμπρὲς σελίδες στοὺς πλούσιους ἀγῶνες τους γιὰ ἐθνικὴ ἀνεξαρτησία καὶ δημοκρατία.

Ὁλοζώντανο μένει καὶ θὰ μένει πάντα στὴ μνήμη μας τὸ ΠΟΛΥΤΕΧΝΕΙΟ. Πάντα ἐπίκαιρα τὰ μεγάλα ἀνεκπλήρωτα ἰδανικὰ ποὺ φλόγισαν τοὺς μαχητές του. Αὐτὰ τὰ ἰδανικὰ ΑΝΤΙΣΤΡΑΤΕΥΤΗΚΕ ἡ κυβέρνηση τῆς «Νέας Δημοκρατίας».

Ἀντὶ γιὰ ἐθνικὴ ἀνεξαρτησία, ἔσπρωξε ἀκόμα πιὸ πολὺ τὴν πατρίδα μας στὴν ἀγκαλιὰ τῶν Ἀμερικανῶν καὶ τοῦ ΝΑΤΟ.

Ἀντὶ γιὰ ἐκδημοκρατισμό, προχώρησε στὴν οἰκοδόμηση ἑνὸς ἀταρχικοῦ καθεστῶτος, ποὺ ἀφήνει ἐλεύθερους τοὺς σφαγεῖς τοῦ Πολυτεχνείου, ποὺ καλύπτει κι' ἐνθαρρύνει τὴ δράση τῶν χουντοφασιστικῶν στοιχείων, ἐνῶ παράλληλα ἐντείνονται οἱ τρομοκρατικὲς ἐνάντια στὸ λαὸ καὶ τὶς ὀργανώσεις του.

Ἀντὶ γιὰ τὴν οἰκονομικὴ ἀνακούφιση τῶν ἐργαζομένων προχώρησε στὴν ἐφαρμογὴ τῆς πολιτικῆς τῆς «λιτότητας», τῆς πολιτικῆς, δηλαδή, ποὺ φροντίζει νὰ κάνει τοὺς πλουσίους πλουσιώτερους καὶ τοὺς φτωχοὺς φτωχότερους.

Αὐτὴ ἡ πολιτική, ὅμως εἶναι ΑΣΙΜΒΙΒΑΣΤΗ μὲ τὰ ἰδανικὰ τοῦ ΠΟΛΥΤΕΧΝΕΙΟΥ. Τὸ μήνυμα τοῦ Νοέμβρη, πάντα ζωντανὸ καὶ ἐπίκαιρο, στέκει ἡ πιὸ ἀμείλικτη καταδίκη τῆς πολιτικῆς τῆς ὑποτέλειας, τοῦ αὐταρχισμοῦ καὶ τῆς λιτότητας. Σήμερα, μπροστὰ στὶς ἐκλογές, ἀπαιτεῖ καὶ τὴν ἐκλογικὴ καταδίκη αὐτῆς τῆς πολιτικῆς, τὴν καταδίκη τῆς δεξιᾶς ποὺ εἶναι ὁ κύριος φορέας της, ἀλλὰ καὶ ὅλων ὅσων συμβάλλουν στὴ συνέχισή της ἢ συμβιβάζονται μ' αὐτήν.

Σήμερα, μπροστὰ στὶς ἐκλογές, ἡ ψῆφος στὸ ΚΚΕ εἶναι ἡ καλύτερη τιμὴ στὴν ἐπέτειο τοῦ Πολυτεχνείου. Ἡ ψῆφος στὸ κόμμα ἐκεῖνο, ποὺ ἀνυποχώρητα πάλεψε γιὰ τὸν θρίαμβο στὴ ζωὴ τῶν ἰδανικῶν τοῦ Νοέμβρη. Στὸ κόμμα, ποὺ ἔχει στὶς γραμμές του τοὺς καλύτερους ἐκπροσώπους τῆς γενιᾶς τοῦ Πολυτεχνείου, στὸ κόμμα ποὺ μὲ τὴ μεγαλύτερη συνέπεια ἀγωνίστηκε γιὰ τὴ δικαίωση τῶν πόθων τοῦ λαοῦ μας γιὰ ΨΩΜΙ— ΠΑΙΔΕΙΑ —ΕΛΕΥΘΕΡΙΑ— ΕΘΝΙΚΗ ΑΝΕΞΑΡΤΗΣΙΑ.

—ΕΞΩ ΟΙ ΒΑΣΕΙΣ ΤΟΥ ΘΑΝΑΤΟΥ

—ΕΞΩ ΓΙΑ ΠΑΝΤΑ ΑΠΟ ΤΟ ΝΑΤΟ

—ΟΧΙ ΣΤΗΝ ΠΟΛΙΤΙΚΗ ΤΗΣ ΥΠΟΤΕΛΕΙΑΣ, ΤΟΥ ΑΥΤΑΡΧΙΣΜΟΥ ΚΑΙ ΤΗΣ ΛΙΤΟΤΗΤΑΣ.

—ΕΜΠΡΟΣ ΣΤΟ ΔΡΟΜΟ ΠΟΥ ΧΑΡΑΞΕ Ο ΝΟΕΜΒΡΗΣ

Οἱ Τουρκοκύπριοι ἀνοίγουν τώρα τά ξενοδοχεῖα στήν Ἀμμόχωστο

ΛΕΥΚΩΣΙΑ. Οἱ Τουρκοκύπριοι ἀγνοοῦν τὴν σχετικὴ πρόσφατη ἀπόφαση τῆς γενικῆς συνελεύσεως τοῦ ΟΗΕ γιὰ τὴν ἀποφυγὴ ὁποιασδήποτε μονομεροῦς μεταβολῆς τῆς σημερινῆς καταστάσεως στὴν Κύπρο καὶ προχωροῦν στὴν ἐπαναλειτουργία τῶν ξενοδοχείων τῆς Νέας Πόλεως τῆς Ἀμμοχώστου, ἡ πλειοψηφία τῶν ὁποίων ἀνήκει σὲ Ἕλληνες ἰδιοκτῆτες.

Ἐκπρόσωπος τῶν Τουρκοκυπρίων ἐδήλωσε πρὸς τὸ πρακτορεῖο Ρόϋτερ ὅτι ἡ νέα πόλη τῆς Ἀμμοχώστου βρίσκεται μέσα στὰ ὅρια τοῦ ἀποκαλουμένου τουρκοκυπριακοῦ κράτους καί, ὡς ἐκ τούτου, ἡ τουρκοκυπριακὴ διοίκηση προχωρεῖ σὲ διαδοχικὰ στάδια στὴν ἐπαναλειτουργία ὅλων τῶν ἐπιχειρήσεων ποὺ βρίσκονται στὴν περιοχὴ αὐτή.

Ε.ΔΗ.Κ.

ΠΑΝ. Σ. ΣΠΥΡΟΠΟΥΛΟΣ
Ὑποψήφιος βουλευτής

ΓΙΑΝΝΗΣ ΒΕΛΛΟΠΟΥΛΟΣ
ὑποψήφιος βουλευτὴς
ΤΗΣ ΣΥΜΜΑΧΙΑΣ
ΠΡΟΟΔΕΥΤΙΚΩΝ
ΚΑΙ ΑΡΙΣΤΕΡΩΝ ΔΥΝΑΜΕΩΝ

ΓΕΩΡΓΙΟΣ ΧΑΡ. ΜΑΜΑΛΗΣ

ΔΙΚΗΓΟΡΟΣ
Ἀρείου Πάγου καὶ Συμβουλίου Ἐπικρατείας
ΥΠΟΨΗΦΙΟΣ ΕΔΗΚ
ΝΟΜΟΥ ΑΧΑΪΑΣ
ΓΡΑΦΕΙΟΝ ΠΑΤΡΩΝ
ΠΑΝΤΑΝΑΣΣΗΣ 35—37
ΤΗΛΕΦ. 224-476
Γιὰ τὴν ἀνανέωση καὶ τὴν Δημοκρατία ψηφῖστε τὸν γνήσιο ἐκπρόσωπο τοῦ λαοῦ ΓΕΩΡΓΙΟ ΜΑΜΑΛΗ

ΤΗΝ ΠΑΡΑΣΚΕΥΗ 18 ΝΟΕΜΒΡΙΟΥ, ΩΡΑ 8 Μ.Μ.
ΣΤΟ ΔΗΜΟΤΙΚΟ ΘΕΑΤΡΟ - ΠΛΑΤΕΙΑ ΓΕΩΡΓΙΟΥ
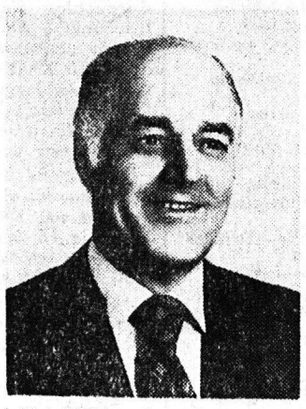
ΘΑ ΜΙΛΗΣΗ Ο ΥΠΟΨΗΦΙΟΣ ΒΟΥΛΕΥ