ΛΟΓΟΣ ΤΟΥ κ. ΜΕΝΙΟΥ ΚΟΥΤΣΟΓΙΩΡΓΑ

Τὸ ΠΑΣΟΚ ἔχει στὸ πρόγραμμά του σαφεῖς λύσεις γιὰ ὅλα τὰ προβλήματα τῆς πόλεως τῶν Πατρῶν

ΓΙΑ ΤΗΝ ΟΙΚΟΝΟΜΙΚΗ ΚΑΙ ΤΗΝ ΠΟΛΙΤΙΣΤΙΚΗ ΑΝΑΠΤΥΞΗ ΤΗΣ

Ὁ ὑποψήφιος τοῦ ΠΑΣΟΚ κ. Μένιος Κουτσόγιωργας μίλησε χθὲς τὸ βράδυ στὸ Δημοτικὸ Θέατρο. Τὸ πλήρες κείμενο τοῦ λόγου τοῦ κ. Κουτσόγιωργα ἔχει ὡς ἑξῆς:

Πολίτες τῶν Πατρῶν! Συμπολίτες..... Λαὲ τῆς Πάτρας καὶ λαὲ τῆς Ἀχαΐας. Χαιρετίζω τὴν ἀποψινή σου παρουσία!... Χαιρετίζω τὴν ἀγωνιστικὴ αὐτὴ συμμετοχὴ σου στὸν ἀγῶνα ποὺ κάνει τὸ ΠΑΣΟΚ, γιὰ μιὰ δημοκρατικὴ καὶ προγραμματισμένη κοινωνικὴ καὶ οἰκονομικὴ ἀλλαγή. Γιὰ μιὰ ἀλλαγή, ποὺ θὰ δώσῃ καλύτερη ζωή, σὲ ὅλους τοὺς Ἕλληνες ἀδιάκριτα. Γιὰ μιὰ ἀλλαγὴ ποὺ θὰ σημάνει τὸ τέλος τῆς ἐξαρτήσεως τῆς Χώρας μας, ἀπὸ τὸ ἐκμεταλλευτικὸ ξένο καὶ ντόπιο κεφάλαιο. Γιὰ μιὰ ἀλλαγὴ ποὺ θὰ θέση τέρμα, στὸ Κράτος τῆς ἑτοιμόρροπης δεξιᾶς! Τῆς δεξιᾶς, ποὺ μὲ τὴν ταυτότητα τῆς Νέας Δημοκρατίας, γυρεύει τὴν ψῆφο τοῦ ἑλληνικοῦ λαοῦ γιὰ νὰ τὸν παραδώσῃ καὶ πάλι στὴ διάκριση τῆς ὀλιγαρχίας τοῦ πλούτου καὶ τῶν πολυεθνικῶν Ἐπιχειρήσεων..

Ὕστερα ἀπὸ τρία χρόνια ἐξουσίας, τῆς Νέας Δημοκρατίας ἔρχεται καὶ πάλι σήμερα ἡ δεξιά, μὲ σωτήριες συνταγὲς καὶ ὑποσχέσεις ἐθνικῆς σωτηρίας, νὰ γυρέψῃ τὴν ψῆφο σας ἀγαπητοί μου φίλοι τῆς Πάτρας!! Ἀφοῦ ἐπὶ τρία χρόνια, ἔδειξε τὸ ἀντιλαϊκὸ καὶ ἀντικοινωνικὸ της πρόσωπο καὶ τὴν ἀνικανότητά της νὰ ἀντιμετωπίσῃ μὲ ἐπιτυχία, τὰ μεγάλα ἐθνικὰ καὶ οἰκονομικὰ προβλήματα τῆς Χώρας μας. Καὶ ἀφοῦ ἐπὶ τρία χρόνια τώρα, ἔδειξε τὴν ἀδιαφορία της γιὰ τὰ ζωτικὰ θέματα καὶ προβλήματα, τῆς Πάτρας καὶ τῆς Ἀχαΐας, ἔρχεται σήμερα διαστικὴ ἀγαπητοί μου συμπολίτες, νὰ πάρῃ τὴν ψῆφο σας, γιὰ νὰ συνεχίσῃ αὐτὴ τὴν ἀδιαφορία, τὴν διάφανη ἀστοργία καὶ τὴν προκλητική της περιφρόνηση, γιὰ τὰ θέματα τοῦ λαοῦ, στὴν πόλη καὶ στὴν ὕπαιθρο!! Γιὰ τὰ θέματα τοῦ Ἕλληνα φορολογούμενου, ποὺ κηδεμονικὰ τὸν μεταχειρίζεται, σὰν πολίτη δεύτερης κατηγορίας μὲ μειωμένα δικαιώματα καὶ ἀπολαυές, στὴν Ὑγεία, στὴν Παιδεία, στὴν Κατοικία, στὴν Κοινωνικὴ ζωή καὶ στὸ Ἐθνικὸ Εἰσόδημα. Στὸ Εἰσόδημα αὐτό, ποὺ παράγει ὁ Ἕλληνας φορολογούμενος, μὲ τὸν κοθημερινό του μόχτο, στὴν πόλη, στὸ χωριὸ καὶ στὴ θάλασσα. Στὸ εἰσόδημα αὐτό, ποὺ παράγει ὁ δουλευτὴς καὶ ἐξωμάχος τῆς ἑλληνικῆς γῆς, ὁ ἐργάτης τῆς Βιομηχανίας, ὁ μικροεπαγγελματίας, ὁ ὑπάλληλος, ὁ συνειδητὸς καὶ ὑπεύθυνος Ἕλληνας.

Ἀγαπητοί μου φίλοι τῆς Ἀχαΐας, ἀγαπητοί μου συμπολίτες καὶ Πατρινοί, τὸ τί ἔκαμε ἡ κυβέρνηση τῆς Νέας Δημοκρατίας γιὰ τὰ τόπικά μας προβλήματα, εἶναι γνωστὸ σὲ ὅλους μας καὶ φαίνεται ἀπὸ τὴν ἔλλειψη τῶν ἔργων καὶ ἀπὸ τὴν ἐγκατάλειψη τῶν ζωτικῶν θεμάτων τῆς Πάτρας καὶ τῆς Ὑπαίθρου. Ἡ ὕδρευση τῆς πόλεως καὶ ἡ ἀποχέτευση, τὸ σχέδιο πόλεως, ὁ Γλαῦκος, ἡ ὀργάνωση τῆς Βιομηχανικῆς Περιοχῆς, τὸ μεγάλο ἐγγειοβελτιωτικὸ ἔργο τοῦ Πείρου, ἡ μεταφορὰ τοῦ Α΄ Νεκροταφείου ἐκτὸς πόλεως, ἡ συμπλήρωση τῶν σχολῶν τοῦ Πανεπιστημίου μὲ κοινωνικὲς καὶ γεωπονικὲς ἐπιστῆμες, ἡ προστασία τοῦ περιβάλλοντος ἀπὸ τὴν ρύπανση, τὸ ὁδικὸ δίκτυο καὶ μιὰ σειρὰ ἀπὸ δευτερεύοντα ἄλλα ζωτικὰ θέματα γιὰ τὴν πόλη καὶ τὴν ὕπαιθρο, παραμένουν ἄλυτα. Καὶ παραμένουν ἄλυτα, γιατὶ εἶναι θέματα ποὺ ἀφοροῦν τὸν Λαὸ τοῦ μόχτου. Εἶναι θέματα ποὺ ἀφοροῦν τὴν ἱκανοποίηση συλλογικῶν ἀναγκῶν. ποὺ θὰ ἐξυπηρετήσουν καὶ θὰ καλυτερέψουν τὴν κοινωνικὴ καὶ οἰκονομικὴ ζωὴ τοῦ πατραϊκοῦ Λαοῦ. Ἐνῶ ἡ κυβέρνηση τῆς Νέας Δημοκρατίας, δὲν ἐνδιαφέρεται γιὰ τὴν ἀνακούφιση τοῦ Λαοῦ. Ἐνδιαφέρεται γιὰ τὴν ψῆφο του. Δὲν ἐνδιαφέρεται ἡ κυβέρνηση γιὰ τοὺς πολλοὺς ἀλλὰ γιὰ τοὺς λίγους. Γιατὶ εἶναι κυβέρνηση τῆς ὀλιγαρχίας τοῦ πλούτου καὶ ὄχι κυβέρνηση ὅλου τοῦ Λαοῦ. Ὁ Λαὸς τῆς ἔδωσε τὴν ἐξουσία καὶ ἐπὶ τρία χρόνια ἡ κυβέρνηση χρησιμοποίησε τὴν ἐξουσία αὐτὴ ἐναντίον τῶν συμφερόντων καὶ τῆς εὐαισθησίας τοῦ Ἑλληνικοῦ Λαοῦ.

Λαὲ τῆς Πάτρας. Ἡ Πάτρα, εἶναι ὁ μοναδικὸς πόλος ἔλξεως, ἐπιχειρήσεων, ἐγκαταστάσεως πληθυσμοῦ καὶ ὑπερεσιακῶν λειτουργιῶν σὲ ὁλόκληρο τὸ χῶρο τῆς Ν. Δυτικῆς Ἑλλάδας. Καὶ ἀποτελεῖ ἕνα δυναμικὸ περιφερειακὸ κέντρο, τὸ ὁποῖο, μὲ τὸν ζωτικὸ χῶρο τῆς ὑπαίθρου, τὰ βιομηχανοεμπορικὰ της κέντρα, τὶς Πανεπιστημιακὲς της καὶ Ἐπαγγελματοτεχνικὲς της Σχολές, τὴν μεγάλη συγκοινωνιακή της συνδεσμολογία καὶ τὸ εὐρύχωρο λιμάνι της, ποὺ εἶναι σταθμὸς καὶ ἀφετηρία γιὰ τὴν ἐπικοινωνία μὲ τὴν Εὐρώπη καὶ τὶς Χῶρες τῆς Μέσης Ἀνατολῆς, ἔχει προνομιακὲς προϋποθέσεις αὐτές, δὲν τὶς χρησιμοποίησε καὶ οὔτε τὶς ἀξιοποίησε ἡ Κυβέρνηση τῆς Νέας Δημοκρατίας μέσα στὴν τριετία ποὺ διαχειρίστηκε τὴν ἐξουσία ποὺ τῆς ἔδωσε ὁ Ἑλληνικὸς Λαός. Γιατὶ ἡ ἀνάπτυξη τοῦ πατραϊκοῦ χώρου ποὺ θὰ χρησιμοποιήσῃ περισσότερο παραγωγικὰ καὶ πιὰ κοινωνικὰ τὸν ἀνθρώπινο παράγοντα, γιὰ νὰ καρπώνεται δίκαια τὴ συμμετοχὴ του στὴν οἰκονομικὴ καὶ κοινωνικὴ ἀνάπτυξη, χρειάζεται ἀνανεωτικὴ ἀναπτυξιακὴ πολιτικὴ καὶ προγράμματα γιὰ τὴν ἰσόρροπη ἀνάπτυξη στὸ χωριό, στὴν πόλη στὸ Νομὸ καὶ στὴν Περιφέρεια Χρειάζεται πολιτικὴ ποὺ θὰ ἐξασφαλίζει τὴν συνειδητή, τὴν ἀποφασιστικὴ καὶ τὴν ἐνεργητικὴ συμμετοχή, ὅλων τῶν ἐπαγγελματικῶν κλάδων, χωρὶς καμμιὰ ἐξαίρεση, στὰ προγράμματα ἀναπτύξεως τῆς οἰκονομίας καὶ τῆς κοινωνικῆς ἐξυπηρετήσεως ὅλων τῶν ἑλλήνων πολιτῶν, ἀνεξάρτητα ἀπὸ τὴν ἐπαγγελματικὴ τάξη στὴν ὁποία ἀνήκουν. Ἀλλά, ἡ δεξιά, ποὺ αὐτοβαφτίστηκε, σὲ Νέα Δημοκρατία, γιὰ νὰ πάρει ψῆφους μὲ τὴν γνωστὴ καὶ γερασμένη νεότητά της, δὲν μπορεῖ νὰ ἐφαρμόσει τέτοια πολιτικὴ ἀναπτύξεως καὶ νὰ καταρτίση προγράμματα ποὺ θὰ ἀξιοποιήσουν παραγωγικὰ, εἰσοδηματικὰ καὶ κοινωνικά, τὸν ἐργάτη, τὸν σκαφτιά, τὸν ὑπάλληλο, τὸν ἐπιστήμονα, τὸν ἐπιχειρηματία καὶ γενικὰ τὸν κάθε Ἕλληνα τοῦ μόχτου. Γιατὶ εἶναι μακρυὰ ἀπὸ τὸν Λαὸ καὶ ἐξυπηρετεῖ τὰ συμφέροντα τῆς οἰκονομικῆς καὶ κοινωνικῆς ὀλιγαρχίας. Μόνον τὸ ΠΑΣΟΚ μπορεῖ νὰ ἐφαρμόσει μιὰ τέτοια πολιτικὴ ἀναπτύξεως. Γιατὶ τὸ ΠΑΣΟΚ εἶναι ὁ Ἑλληνικὸς Λαός, ὁλόκληρος ὁ Λαὸς χωρὶς διάκριση στὴν ὕπαιθρο καὶ στὴν πόλη. Χωρὶς προτιμήσεις, χωρὶς μεσάζοντες, χωρὶς κομματάρχες, χωρὶς παράγοντες καὶ χωρὶς ρουσφέτια. Εἶναι τὸ κίνημα τοῦ λαοῦ, ποὺ μπορεῖ νὰ προγραμματίση γιὰ τὸν λαὸ καὶ νὰ ἀξιοποιήσῃ τὸ μόχτο του. Γι' αὐτὸ τὸ ΠΑΣΟΚ μὲ τὴν προγραμματισμένη ἀναπτυξιακή του πολιτικὴ μπορεῖ νὰ κατευθύνει τὴ σωστὴ λύση γιὰ τὰ θέματα τῶν Πατρῶν καὶ τῆς ὑπαίθρου, στὰ πλαίσια μιᾶς ἀποκεντρωτικῆς πολιτικῆς, μὲ τὴν συμμετοχὴ τῶν ἐνδιαφερομένων ἐπαγγελματικῶν τάξεων στὴ λήψη τῶν ἀποφάσεων καὶ γιὰ τὴν κατάρτιση καὶ γιὰ τὴν ἐφαρμογὴ τῶν προγραμμάτων οἰκονομικῆς ἀναπτύξεως καὶ κοινωνικῆς ἐξυπηρετήσεως. Πρέπει νὰ γνωρίζετε ἀγαπητοὶ φίλοι ὅτι ἡ ἐκτέλεση παραγωγικῶν ἔργων, δὲν εἶναι τόσο θέμα δαπανῶν ἀλλὰ θέμα σωστῆς πολιτικῆς ἀναπτύξεως. Γιατὶ οἱ δαπάνες τέτοιων ἔργων θὰ ἔχουν σὰν ἀντίκρυσμα τὴν ἀπόδοση τῶν ἔργων αὐτῶν ποὺ μεταφράζεται σὲ μεγάλωμα τοῦ εἰσοδήματος καὶ σὲ αὔξηση τῆς κοινωνικῆς ἐξυπηρετήσεως.

Ἀγαπητοί μου συμπολίτες μόνο τὸ ΠΑΣΟΚ μὲ τὴν συνεπῆ πολιτική του, θὰ μπορέση νὰ ἐξυπηρετήση τὰ συμφέροντα καὶ τὶς ἀνάγκες τῶν Πατρῶν καὶ τῶν Πατρινῶν. Ἡ ὕδρευση καὶ ἡ ἀποχέτευση τῆς πόλεως ποὺ συνδέεται μὲ τὴν μόλυνση τοῦ περιβάλλοντος καὶ τὴν Ὑγεία τοῦ Λαοῦ.

Τὸ Σχέδιο τῆς πόλεως τῶν Πατρῶν ποὺ συνδέεται μὲ τὴν στέγη, τὴν κατοικία καὶ τὴν ἰδιο κτησία πολλῶν οἰκοπεδούχων διοπαλαιστῶν.

Ὁ Γλαῦκος, ποὺ ἀπὸ προνομιακὴ καὶ προσοδοφόρα ἐπιχείρηση τῶν Πατρῶν μετατράπηκε, χάρη στὸ νόμο 1067, σὲ ποσοδοφόρο δῶρο τῆς ΔΕΗ, μὲ τὴν ἔγκριση τῆς Νέας Δημοκρατίας.

Ἡ ὀργάνωση τῆς Βιομηχανικῆς περιοχῆς μὲ συμμετοχὴ στὴ διαχείρηση τοῦ Δήμου Πατρέων καὶ τοῦ Συνδέσμου Κοινοτήτων τῆς Περιοχῆς.

Τὸ μεγάλο ἐγγειοβελτιωτικὸ καὶ ἀρδευτικὸ ἔργο τοῦ Πείρου στὴν Νότια πεδιάδα τῶν Πατρῶν.

Ἡ μεταφορὰ τοῦ Α΄ Νεκροταφείου ἐκτὸς τῆς πόλεως, γιὰ νὰ προστατευτῆ ἡ ὑγεία τῶν κατοίκων τῆς περιοχῆς καὶ νὰ ἐξυπηρετηθοῦν καλύτερα, οἱ θρησκευτικὲς καὶ οἱ ταφικὲς ἀνάγκες τῶν ἐνδιαφερομένων.

Ἡ συμπλήρωμα τῶν Σχολῶν τοῦ Πανεπιστημίου Πατρῶν, μὲ σύγχρονες, κοινωνικές, Γεωπονικὲς καὶ Τεχνολογικὲς Ἐπιστῆμες.

Ἡ προστασία τοῦ περιβάλλοντος, ἀπὸ τὴν ρύπανση τῶν λυμάτων καὶ τῶν ἀποβλήτων τῶν Βιομηχανιῶν.

Ἡ προγραμματισμένη ὁδικὴ, συνδεσμολογία γιὰ τὴν ἐξυπηρέτηση τῆς οἰκονομικῆς καὶ κοινωνικῆς ζωῆς τῆς πόλεως καὶ τῆς ὑπαίθρου. Καὶ ἡ κατασκευὴ τῆς συνδετικῆς ὁδοῦ μεταξὺ Ρίου καὶ Ἀντιρρίου γιὰ τὴν τόνωση καὶ τὴν ἐξυπηρέτηση τῆς οἰκονομικῆς καί, κοινωνικῆς ζωῆς τῶν ἐκατέρωθεν τῆς ὁδικῆς συνδέσεως περιφερειῶν.

Γιὰ τὰ θέματα αὐτά, ποὺ συνδέονται μὲ τὴν ἀνάπτυξη τῆς οἰκονομίας, τὴν κοινωνικὴ ἐξυπηρέτηση καὶ τὴν καλύτερη διαβίωση τῶν κατοίκων τῆς πόλεως τῶν Πατρῶν καὶ τῆς ὑπαίθρου τὸ ΠΑΣΟΚ ἔχει λάβει σαφεῖς. συνεπεῖς καὶ προγραμματισμένες θέσεις.

1. Θὰ καταργήση τὸν χουντικὸ Νόμο 1067 καὶ θὰ ἀποκαταστήση τὴν μεγάλη ἀδικία ποὺ ἔγινε εἰς βάρος τοῦ λαοῦ τῶν Πατρῶν ἀπὸ τὴν Χούντα καὶ ἐπιβραβεύτηκε ἀπὸ τὴν Δημοκρατικὴ κυβέρνηση τοῦ κυρ'ου Καραμανλῆ, στὸ θέμα τῆς Δημοτικῆς Ἐπιχειρήσεως τοῦ ΓΛΑΥΚΟΥ.

2. Ἡ βιομηχανικὴ ζώνη θὰ ὀργανωθῆ σὲ σύγχρονα ἐπίπεδα καὶ θὰ συνδεθῆ ἐπιστημονικὰ καὶ τεχνολογικὰ μὲ τὸ Πανεπιστήμιο Πατρῶν, γιὰ νὰ περάση ἔτσι ἡ ἐπιστήμη καὶ ἡ τεχνολογία στὴ Βιομηχανικὴ Ἀνάπτυξη. Μὲ τὴν ἵδρυση Ἐρευνητικοῦ Ἰνστιτούτου Τεχνολογίας καὶ τὴν δημιουργία ἐπιμορφωτικῶν Τεχνικῶν Σχολῶν, τὴν σύνδεση τούτων μὲ τὶς Ἀνώτερες Τεχνικὲς Σχολὲς τῶν Πατρῶν. καὶ μὲ μιὰ σειρὰ ὑποδομικῶν καὶ ἐπιφανειακῶν ἔργων, ἐργατικῶν οἰκισμῶν καὶ ὑπηρεσιῶν Πίστεως, Τηλεπικοινωνιῶν καὶ μεταφορῶν, ἡ Βιομηχανικὴ Περιοχὴ τῶν Πατρῶν θὰ καταστῆ μιὰ πόλη Βιομηχανική, ὅπως συμβαίνει μὲ ἀντίστοιχες βιομηχανικὲς περιοχὲς σὲ χῶρες ποὺ ἔχουν βιομηχανικὴ παράδοση καὶ πρόοδο.

3. Τὸ Ἔργο τοῦ Πείρου ποὺ θὰ ἐξυπερετήσει τὴν Ὕδρευση τῶν Πατρῶν, τὴν τροφοδότηση τῆς Βιομηχανικῆς περιοχῆς μὲ τὴν ἀπαιτουμένη ποσότητα νεροῦ καὶ θὰ ἀρδεύσει 180.000 περίπου στρέμματα στὴν Νότια Περιφέρεια τῶν Πατρῶν, θὰ συνεχιστῆ ὅπως ἀναφέρεται στὸ

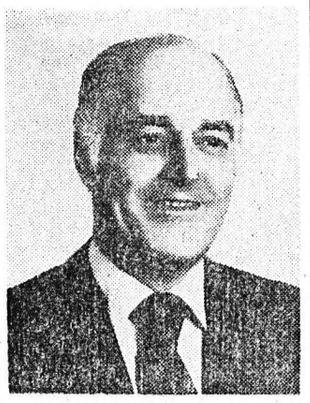

Πρόγραμμα τοῦ ΚΕΠΕ, στὶς μελέες τῆς ΥΕΒ τοῦ ὑπουργείου Γεωργίας καὶ ὅπως προβλέπεται ἀπὸ τὴν σχετικὴ προκαταρκτικὴ ἔκθεση ποὺ ὑπέβαλε ἡ ΕΤΕΜ (Ἑταιρεία Τεχνικῶν Μελετῶν) στὸ Ὑπουργεῖο Γεωργίας τὸν Μάρτιο τοῦ 1965 ὅταν ὁ σημερινὸς Πρόεδρος τοῦ ΠΑΣΟΚ κ. Ἀνδρέας Παπανδρέου, ἦταν Ἀναπληρωτὴς Ὑπουργὸς Συντονισμοῦ.

4. Ἡ ἐφαρμογὴ τοῦ Σχεδίου στὴν πόλη τῶν Πατρῶν καὶ στὰ Προάστεια, θὰ ἀκολουθήση τὶς κατευθύνσεις τῆς μελέτης πολεοδομικῆς ἀναπτύξεως ἡ ὁποία ἔχει παραμεριστῆ. Δὲν εἶναι νοητὸ νὰ ὑπάρχουν ἰδιοκτῆτες οἰκοπέδων καὶ νὰ μὴ μποροῦν νὰ χρησιμοποιήσουν τὸ οἰκόπεδό τους νὰ χτίσουν μιὰ κατοικία γιὰ τὴν οἰκογένειά τους. Καὶ εἶναι ἄδικο καὶ ἀντικοινωνικὸ ἄλλοι μὲ 100 μέτρα οἰκόπεδο ἢ 200 νὰ μποροῦν νὰ χτίσουν στὴν ἴδια περιοχὴ ὅπου ἄλλοι μὲ 500 ἢ καὶ 1000 μέτρα δὲν μποροῦν νὰ χτίσουν.

5. Ἡ προστασία τοῦ περιβάλλοντος ποὺ ἀφορᾶ τὴν Ὑγεία τοῦ Λαοῦ θὰ ἀντιμετωπιστῆ μὲ εἰδικὴ νομοθεσία, μὲ σωστὴ ὀργάνωση τῆς Βιομηχανικῆς Περιοχῆς καὶ τῶν Βιομηχανιῶν καὶ μὲ τὴν μεταφορὰ τοῦ Α΄ Νεκροταφείου ὅπως προέβλεπε ἡ Μελέτη πολεοδομικῆς Ἀναπτύξεως τῶν Πατρῶν μακρυὰ ἀπὸ τὴν πόλη, ποὺ θὰ ἐξυπερετεῖ καλύτερα τὶς θρησκευτικὲς καὶ ταφικὲς ἀνάγκες τῶν ἐνδιαφερομένων.

6. Ἡ ὕδρευση τῆς πόλεως τῶν Πατρῶν θὰ ἀντιμετωπιστῆ μόνιμα μὲ τὴν κατασκευὴ τοῦ ἔργου τοῦ συμπλέγματος τῶν ποταμῶν Πείρου, σὲ συνάρτηση μὲ τὴν ἄρδευση τῆς νότιας λεκάνης τῶν Πατρῶν καὶ τὴν τροφοδοσία τῆς Βιομηχανίας σὲ νερὸ ποὺ ἀπαιτοῦν οἱ ἀνάγκες της γιὰ τὴν σύγχρονη καὶ κατὰ κλάδους ἐξυπηρέτησή της.

7. Ἡ ἀποχέτευση θὰ ἀκολουθήση τὸ πρόγραμμα τῆς μελέτης πολεοδομικῆς Ἀναπτύξεως, ποὺ ἔχει παραμεριστῆ καὶ ἀπὸ τὴν δικτατορία καὶ ἀπὸ τὴν Νέα Δημοκρατία.

8. Τὸ Πανεπιστήμιο τῶν Πατρῶν θὰ συμπληρωθῆ μὲ νέους ἐπιστημονικοὺς κλάδους ποὺ εἶναι ἄγνωστοι στὴν Ἑλλάδα, μὲ τὴν δημιουργία Σχολῶν Κοινωνικῶν, Γεωπονικῶν καὶ Τεχνολογικῶν ἐπιστημῶν, οἱ ὁποῖοι θὰ δώσουν τὰ ἀπαιτούμενα ἐπιστημονικὰ στελέχη ποὺ θὰ βοηθήσουν στὴν οἰκονομικὴ ἀνάπτυξη καὶ στὴν κοινωνικὴ ἐξυπηρέτηση τῶν κατοίκων τῶν πόλεων καὶ τῆς ὑπαίθρου, σύμφωνα μὲ τὶς ἀπαιτήσεις τῶν Προγραμμάτων Ἀναπτύξεως τῆς χώρας μας. Θὰ συσταθῆ δὲ συμβούλιο Πανεπιστημιακῆς καὶ Ἐκπαιδευτικῆς πολιτικῆς ποὺ θὰ ἀποτελεῖται ἀπὸ τοὺς ἐκπροσώπους τῶν παραγωγικῶν τάξεων καὶ τῶν ἐπαγγελματικῶν κλάδων, ὥστε νὰ συνδεθῆ παραγωγικὰ καὶ ἐπιστημονικὰ τὸ Πανεπιστήμιο μὲ τὸ οἰκονομικό, τὸ κοινωνικὸ καὶ τὸ πολιτιστικὸ περιβάλλον τῆς περιοχῆς. Ἀκόμα θὰ λειτουργήσουν καὶ βραδυνὰ Πανεπιστημιακὰ Τμήματα, γιὰ νὰ δώσουν ἴσες εὐκαιρίες μορφώσεως σὲ ἐκείνους ποὺ ἐργάζονται τὴν ἡμέρα.

9. Τὸ θέμα τῶν χειμάρρων τῆς περιοχῆς Διακονιάρη θὰ ἀντιμετωπιστῆ σύμφωνα μὲ τὴν μελέτη πολεοδομικῆς ἀναπτύξεως καὶ τὴν κατασκευαστικὴ μελέτη τοῦ μηχανικοῦ Γκόφα καὶ πάντα σὲ συνάρτηση μὲ τὴν κατεύθυνση τῆς οἰκιστικῆς καὶ Βιομηχανικῆς ἀναπτύξεως τῆς περιοχῆς.

10. Γιὰ τὸ θέμα τῆς συνδέσεως μὲ γέφυρα ἢ ὑπόγεια σήραγγα τοῦ Ρίου μὲ τὸ Ἀντίρριο, τὸ ὁποῖο πρόσφατα ἀντιμετωπίστηκε ἀπὸ τὸ Πανεπιστήμιο Πατρῶν σὲ διεθνὲς συνέδριο, χωρὶς τὴν ἐπίσημη συμμετοχὴ τῆς Πολιτείας. Τὸ ΠΑΣΟΚ πιστεύει ὅτι ἡ κατασκευὴ τοῦ ἔργου τούτου ποὺ θὰ τονώση τὴν οἰκονομικὴ καὶ κοινωνικὴ ζωὴ καὶ τῆς Στερεᾶς Ἑλλάδας, τῆς Πελοποννήσου καὶ ὁλόκληρης τῆς χώρας, μπορεῖ νὰ γίνη ἀπὸ Ἕλληνες τεχνικοὺς καὶ χωρὶς τὴν σύμπραξη ξένων παραγόντων ποὺ ὅπως γνωρίζετε ἀγαπητοί μου φίλοι, πρακτορεύουν τὰ ξένα συμφέροντα στὴ χώρα μας. Καὶ τοῦτο γιατί ἡ ἀπόσταση μεταξὺ Ρίου — Ἀντιρρίου εἶναι 2.200 μ. καὶ οἱ σχετικὲς δαπάνες ποὺ μποροῦν νὰ ἐξερευθεῖν ἀπὸ ἑλληνικὲς πηγὲς καὶ ἀνέρχουνται σὲ 2.000.000.000 γιὰ τὴν κατασκευὴ ὑπόγειας σήραγγας καὶ σὲ 6.000.000.000 δρ. γιὰ τὴν κατασκευὴ ἐναέριας γέφυρας, μποροῦν νὰ ἀποσβεστοῦν σὲ σύντομο σχετικὰ χρόνο ἀπὸ τὰ ἔσοδα τῆς γεφύρας. Ἀπὸ τὴν κατασκευὴ τῆς ζεύξεως αὐτῆς θὰ μειωθοῦν τὸ κόστος παραγωγῆς ὑλῶν καὶ προϊόντων καὶ γενικὰ θὰ τονωθῆ ἡ τουριστικὴ ἀνάπτυξη σὲ ὅλη τὴ χώρα. Καὶ μὲ τὴν εὐκαιρία αὐτὴ πρέπει νὰ γνωρίζετε ἀγαπητοί μας φίλοι ὅτι τὸ ἔργο τοῦτο εἶχε διερευνηθῆ ἀπὸ τὸ Ὑπουργεῖο Συντονισμοῦ τὸ ἔτος 1965 καὶ εἰδικώτερα ἀπὸ τὴν Ὑπηρεσία Προγράμματος Πελοποννήσου.

Ἀλλὰ ἀγαπητοὶ συμπολῖτες καὶ φορολογούμενοι τῶν Πατρῶν, σὲ τί ἀκόμα νὰ ἀναφερθῶ, ὅταν τὰ βασικὰ ἔργα ποὺ ἀνάφερα ἄφηκαν ἀδιάφορη τὴν Κυβέρνηση τῆς Νέας Δημοκρατίας; Κανένα ἔργο δὲν ἔγινε στὴν Πάτρα ἀπὸ τὴν παράταξη τῆς δεξιᾶς. Γιατί πέρα ἀπὸ τὴν ἀστοργία καὶ τὴν ἔνοχη ἀδιαφορία ποὺ ἔδειξε ἀπέναντι στὸ Λαὸ τῶν Πατρῶν, ἀφέρεσε καὶ κάθε δικαίωμα πρωτοβουλίας ἀπὸ τὸν Δῆμο Πατρέων καὶ κάθε μονάδα Αὐτοδιοικήσεως, μὲ τὴν μὴ ἐφαρμογὴ τοῦ ἄρθρου 102 τοῦ Συντάγματος περὶ ἀνεξαρτησίας τῶν Δήμων καὶ Κοινοτήτων, καὶ τὴν μὴ χορήγηση χρημάτων, μὲ ἀποτέλεσμα νὰ μὴ μπορεῖ ὁ Δῆμος Πατρέων. Νὰ μὴ μπορεῖτε σεῖς δημότες τῶν Πατρῶν, ὄχι μόνο νὰ κατασκευάσετε ἔργα κοινωνικῆς μέριμνας, Παιδικὲς χαρές, ἀθλητικὰ ἔργα, βιβλιοθῆκες κλπ., ἀλλὰ νὰ μὴ μπορεῖτε νὰ πληρώσετε τοὺς ἀνθρώπους ποὺ ἔχετε γιὰ νὰ σᾶς σκουπίζουν τοὺς δρόμους καὶ νὰ σᾶς μεταφέρουν τὰ σκουπίδια σας στοὺς σκουπιδότοπους.

Ἡ κυβέρνηση τῆς Νέας Δημοκρατίας, μὲ συνέπεια στὶς ἀρχὲς τῆς ὀλιγαρχικῆς δεξιᾶς, ἀπομόνωσε τὶς μονάδες Αὐτοδιοικήσεως ἀπὸ τὴν ἀποστολή τους καὶ τοὺς ἀφαίρεσε τὸ δικαίωμα νὰ ἀντιμετωπίζουν τὰ τοπικά τους προβλήματα. Καὶ ἐνῶ οἱ Δῆμοι καὶ οἱ Κοινότητες ἔπρεπε νὰ συμμετέχουν σὲ κάποια ἀναλογία στὰ ἔσοδα ποὺ προέρχονται ἀπὸ τὴ φορολογία τῶν πολιτῶν τῆς περιοχῆς τους προκειμένου μὲ τὰ ἔσοδα αὐτὰ νὰ καλύπτουν τὶς ἀνάγκες τῶν ὑπηρεσιῶν του ποὺ ἐξυπηρετοῦν τοὺς πολίτες τῆς περιοχῆς τους, μὲ ὁδικά, συγκοινωνιακά, ἀποχετευτικὰ καὶ ἔργα κοινωνικῆς μέριμνας, ἡ Κυβέρνηση τῆς Νέας Δημοκρατίας ἔχει θέσει τοὺς Δήμους καὶ τὶς Κοινότητες σὲ δίωγμὸ καὶ ἀπομόνωση, σὰν νὰ πρόκειται γιὰ πληθυσμιακὲς μονάδες, ξένης καὶ ἐχθρικῆς ἐπικρατείας.

Καὶ τὶς ἔχει θέσει σὲ ἀπομόνωση, γιατὶ δὲν πιστεύει στὴν ἀνεξαρτησία τῆς Τοπικῆς Αὐτοδιοικήσεως. Δὲν πιστεύει στὴν δημοκρατία τοῦ λαοῦ, ποὺ εἶναι ἡ ἀποκεντρωμένη ἐξουσία τῶν πολλῶν. Πιστεύει στὴ Δημοκρατία τῶν ὀλίγων. Στὴ διαταχτικὴ Δημοκρατία τοῦ κέντρου. Πιστεύει στὴν δημοκρατικὴ ὀλιγαρχία.

Λαὲ τῆς Πάτρας, φίλοι τῆς Ἀχαΐας, συμπολῖτες. Σὲ ὅλες τὶς χῶρες τοῦ κόσμου οἱ μονάδες Αὐτοδιοικήσεως, παίρνουν ἀπὸ 15—50% ἀπὸ τὰ ἔσοδα ποὺ προέρχουνται ἀπὸ τὴν φορολογία τῆς περιοχῆς τους καὶ εἶναι γραμμένα στὸν κρατικὸ προϋπολογισμό. Καὶ ἐδῶ, ἡ Κυβέρνηση τῆς Νέας Δημοκρατίας γιὰ νὰ κηδεμονεύει διαταχτικὰ τοὺς Δήμους καὶ τὶς Κοινότητες τῆς Ἑλλάδας ποὺ εἶναι τὰ κύτταρα τῆς Δημοκρατίας καὶ τοῦ Ἔθνους δὲν δίνει παρὰ ἀπὸ 1%—1,15%. Ἐνῶ μελέτες τοῦ Κ.Ε.Π.Ε. προσδιορίζουν ὅτι πρέπει νὰ δίνεται τὸ 8% τὸ ὀλιγώτερο γιὰ νὰ μπορέση ἡ Αὐτοδιοίκηση, νὰ λειτουργήση καὶ νὰ καλύψῃ καὶ δαπάνες ἔργων κοινωνικῆς, πολιτιστικῆς καὶ ἀνθρωπιστικῆς μέριμνας. Σὲ ὅλη τὴ χώρα οἱ δαπάνες λειτουργίας καὶ ἡμερομισθίων τῶν Δήμων καὶ Κοινοτήτων ἀνέρχουνται περίπου στὰ 4,5 δισεκατομμύρια δραχμὲς καὶ ἡ Κυβέρνηση τῆς Νέας Δημοκρατίας ἔχει δώσει μέχρι τώρα 2,8 δισεκατομμύρια. Πῶς θὰ λειτουργήσουν οἱ Δῆμοι καὶ οἱ Κοινότητες καὶ πῶς θὰ κατασκευάσουν δρόμους, ἀποχετεύσεις, ἔργα ὑδρεύσεως καὶ ἄλλα ὅμοια γιὰ τὴν ἐξυπηρέτηση τῶν κατοίκων τους; Πῶς θὰ συντηρήσουν τὰ δίκτυα Ὑδρεύσεως. Ἀποχετεύσεως, τὰ Πάρκα, τὰ ὁδικὰ δίκτυα καὶ πῶς θὰ ἀντιμετωπίσουν τὰ φλέγοντα προβλήματα τῆς συνοικίας;

Γιαυτὸ ἀγαπητοὶ συμπολῖτες δὲν πρέπει νὰ σᾶς ἐκπλήσσει τὸ γεγονὸς ὅτι καὶ ὁ Δῆμος Πατρέων, ὁ δικός σας Δῆμος καὶ οἱ δικές σας Κοινότητες δὲν μποροῦν νὰ κατασκευάσουν ἔργα ἢ νὰ συντηρήσουν ἐκεῖνα ποὺ ἔχουν. Σᾶς ἀναφέρω τὴν λεπτομέρεια ὅτι ἡ Βιβλιοθήκη τοῦ Δήμου Πατρέων ἔχει τὰ ἴδια μέσα νὰ ἀντιμετωπίση τὶς διαφωτιστικὲς ἀνάγκες τῶν Πατρῶν ποὺ εἶχε καὶ πρὶν ἱδρυθῆ τὸ Πανεπιστήμιο Πατρῶν ποὺ ἔχει 5000 φοιτητὲς καὶ πρὶν ἱδρυθοῦν τὰ Κ