ΣΗΜΕΙΩΜΑΤΑΡΙΟ

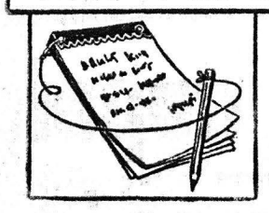

Από μιὰ ὡραία ἔκδοση τοῦ Σώματος Ἑλληνίδων Ὁδηγῶν μὲ τίτλο «Μηνύματα» — τίτλος καὶ περιεχόμενον ἀνταποκρίνονται ἀπόλυτα γιατὶ ὅλο ὡραῖα μηνύματα σὲ μορφὴ ἐποικοδομητικῶν πρατάσεων περιέχονται — παραθέτουμε τὰ ἀκόλουθα: «Στὶς 24 Ἀπριλίου ξεχύθηκε ὅλος ὁ ὁδηγόκοσμος τῆς Ἑλλάδας στοὺς δρόμους. Μοίρασε στὸ κόσμο διαφωτιστικὰ φυλλάδ.α, αὐτοκόλλητα, ἀφίσες γιὰ νὰ τοὺς δώσει νὰ καταλάβουν πόσο ἐπιτακτικὴ εἶναι ἡ προστασία τῆς φύσης. Ἐμεῖς οἱ ὁδηγοὶ ποὺ τὸ ξέρουμε αὐτό, τὸ εἴπαμε, τὸ φωνάξαμε σ' ὅλους γιὰ νὰ τὸ μάθουν. Ἀφοῦ λοιπὸν τὸ ξέρουμε θὰ πεῖ πὼς τὸ τηροῦμε κι' ὅλας. Δηλαδὴ σὲ κάθε μας ἐνέργεια δάζουμε ἡ φροντίδα γιὰ τὴν σωτηρία τοῦ περιβάλλοντος πάνω ἀπὸ τὴν δική μας εὐκολία καὶ τὸ οἰκονομικὸ μας συμφέρον.

»Τὰ Χριστούγεννα μᾶς δίνεται ἡ εὐκαιρία νὰ ἀποδείξουμε ἔμπρακτα τὴν πρόθεσή μας γιὰ τὴν αὐστηρὴ προστασία τοῦ ἑλληνικοῦ δάσους. Θὰ δράσουμε γιὰ τὴν καθιέρωσή τοῦ καραδιοῦ σὰν χριστουγεννιάτικου σύμβολου. Εἶναι ἕνα μακροπρόθεσμο πρόγραμμα ποὺ πρέπει κάποτε νὰ ἐκκινήσει. Τὴν πρώτη φορὰ ἴσως νὰ μᾶς ξενίσει καὶ νὰ μᾶς φανεῖ πὼς εἶναι ἄσχετο μὲ τὰ Χριστούγεννα. Εἶναι φυσικὸ ὀφοῦ ὅλα τὰ τελευταῖα χρόνια συνηθίσαμε νὰ βλέπουμε παντοῦ αὐτὴ τὴν ἐποχὴ χριστουγεννιάτικα δέντρα. Μόλις μᾶς ζητήσει κανεὶς νὰ ζωγραφίσουμε μιὰ χριστουγεννιάτικη σκηνή, ἀμέσως φτιάχνουμε ἕνα δεντράκι. Γιατί; Γιατί ἔτσι συνηθίσαμε. Ἂς συνηθίσουμε, λοιπὸν ὁλλιῶς. Ὅταν στολίσουμε ἕνα καραβάκι μὲ ὡραῖα καὶ ταιριαστὰ στολίδια θὰ τὸ συνηθίσουμε. Τὸν ἐπόμενο χρόνο θὰ μᾶς θυμίζει τουλάχιστον τὰ περασινὰ Χριστούγεννα καὶ σὲ λίγα χρόνια θὰ ἔχει γίνει κι' αὐτὸ ἀναπόσπαστο κομμάτι τῆς χριστουγεννιάτικης ἀτμόσφαιρας. Ἂν ψάξουμε θ' ἀνακαλύψουμε πόσα πολὺ προσφέρεται σ' αὐτὸν τὸν ρόλο. Εἶναι νέατι ποὺ μποροῦμε νὰ τὸ φτιάξουμε μόνες μας, δάζαντας ὅλη μας τὴν καλλιτεχνία, ἐφευρετικότητα καὶ προσωπικὸ γοῦστο. Πάνω στὸ κατάστρωμα μποροῦμε νὰ ἀρδιάσουμε μ·κρὰ δῶρα ποὺ θέλουμε νὰ προσφέρουμε. Στὰ πανιά του ἂν θέλουμε μποροῦμε νὰ ζωγραφίσουμε ἢ νὰ κεντήσουμε χρυσόμενα χριστουγεννιάτικα σύμβολα. Στὰ πολλὰ πολλὰ σχοινιὰ ποὺ θὰ δέσουμε ἀπὸ τὰ κατάστρωμα πρὸς ὅλες τὶς κατευθύνσεις κοσμοῦμε μὲ γιρλαντοῦλες καμπανοῦλες καὶ ὅ,τι ἄλλο βροῦμε. Στὸ νέοι μας εἶναι νὰ τὸ κάνουμε ὅμορφο καὶ γιορταστικό, ὥστε νὰ τὸ ἀγαπήσουμε κι' ἐμεῖς κι' οἱ φίλοι μας. Καὶ νὰ μὴν σκεπτεῖ κανεὶς νὰ πεῖ ὅτι μόνο λόγια εἴμαστε ἐμεῖς οἱ Ὁδηγοί. Ὡραῖα, ἐποικοδομητικὰ καὶ καθαυτὸ ἑλληνικὰ σὲ λαογραφικὴ ὑφὴ πρόταση.

⁂

Εἶναι καιρὸς τώρα ποὺ γονεῖς καὶ δάσκαλοι ἐνδιαφέρονται γιὰ τὴν πίεση ποὺ ἀσκεῖται στοὺς μεθητές. Μιὰ πρόσφατη ἔρευνα ποὺ ἔγινε μεταξὺ τῶν μαθητῶν σὲ πολλὰ σχολεῖα διαφόρτικῶν χωρῶν στὴν Δυτικὴ Εὐρώπη ἔχει ἀποδείξει ὅτι κανένας δὲν μπορεῖ νὰ ἀρνηθεῖ τὸ γεγονὸς ὅτι οἱ μαθητὲς πιέζονται καὶ ἀντιμετωπίζουν σοδαρὰ προδλήματα κατὰ τὴ φοίτησή τους στὸ σχολεῖο. Μονάχα ἕνας στοὺς κάθε ἕξη μαθητὲς νομίζει ὅτι οἱ δάσκαλοι δὲν τοὺς ζητοῦν πολλὰ καὶ ὅτι οἱ ἀπαιτήσεις τοῦ σχολείου εἶναι κανονικές. Περίπου ἕνας στοὺς κάθε [illegible] φοᾶται μήπως οἱ γονεῖς του τὸν τιμωρήσουν ἐπειδὴ δὲν πῆρε καλοὺς δαθμοὺς στὸ σχολεῖο. Ἐπίσης τὸ 30% τῶν μαθητῶν δὲν μποροῦν νὰ διαδάσουν μόνοι τους στὸ σπίτι καὶ θέλουν νὰ τοὺς δοηθήσουν οἱ γονεῖς τους ἢ νὰ ἔχουν ἰδαίτερα μαθήματα. Ἡ ἔρευνα αὐτὴ ἔχει διεξαχθεῖ στὰ δημοτικὰ καὶ τὰ γυμνάσια. Τὸ 70% τῶν μαθητῶν τῶν δημοτικῶν σχολείων ἀπήντησαν ὅτι τοὺς ἀρέσει τὸ σχολεῖο. Στὰ γυμνάσια πάλι μόνο τὸ 50% τῶν μαθητῶν δήλωσαν ὅτι τοὺς ἀρέσει τὸ σχολεῖο καὶ φοιτοῦν μὲ εὐχαρίστηση. Ὅσοι εἶναι δυσαρεστημένοι ἀπὸ τὸ σχολεῖο ἀνέφεραν γιὰ λόγους ὅτι δὲν τοὺς ἀρέσει, τὸ περιβάλλον, ὅτι ὁ συνεγωνισμὸς μεταξὺ τῶν μαθητῶν ἐμποδίζει τὴν τάση τους γιὰ μάθηση καὶ ὅτι τοὺς ἀποθαρρύνει ἡ πίεση ποὺ ἀσκοῦν οἱ διδάσκοντες. Ἐνῶ τὸ 60% τῶν μαθητῶν τῶν δημοτικῶν σχολείων εἶπαν ὅτι τοὺς ἀρέσει τὸ περιβάλλον, μόνο τὸ 25% τῶν μαθητῶν τῆς Δ΄ γυμνασίου ἀπήντησαν κατὰ τὸν ἴδιο τρόπο. Τὸ 75% τῶν μαθητῶν τῶν γυμνασίων ἄφησε νὰ νοηθεῖ ὅτι δὲν τοὺς ἀρέσει τὸ περιβάλλον στὸ σχολεῖο. Ἡ ἔρευνα αὐτὴ ἔχει ἀποδείξει ὅτι ὅσο προχωροῦν τὰ παιδιὰ σὲ ἡλικία τόσο δυσαρεστοῦνται περισσότερο μὲ τὴν φοίτηση. Μιὰ ἀπὸ τὶς συχνότερες διαμαρτυρίες εἶναι ὅτι οἱ διδάσκοντες δὲν παρουσιάζουν τὴν ὕλη κατὰ ἀπόλυτα ἐνδιαφέροντα τρόπο. Ἡ διαπίστωση αὐτὴ ἰσχύει κυρίως γιὰ τοὺς καθηγητὲς τῶν γυμνασίων ποὺ ἔχουν ἐπιδοθεῖ περισσότερο στὰ πανεπιστημιακὰ τους μαθήματα καὶ ἔχουν ἀδιαφορήσει σὲ σχέση μὲ τοὺς διδασκάλους γιὰ τὴν παιδαγωγικὴ πλευρὰ τῆς διδασκαλίας τους.

⁂

Τὸ πόσο ἀλλάζουν οἱ ἰδέες ποὺ ἐπικρατοῦν, κατὰ καιροὺς στὴν ἀνθρωπότητα φάνηκε ἀπὸ τὶς μεταδολὲς ποὺ ἔχουν παρατηρηθεῖ στὶς συλλογικὲς πεποιθήσεις τοῦ κόσμου μετὰ τὸν πρῶτο παγκόσμιο πόλεμο. Στὴν πρώτη δεκαετία τοῦ 20οῦ αἰώνα πίστευαν ὅλοι ὅτι ἡ πρόοδος στὴν διομηχανία εἶχε καταστήσει ἀδύνατο ἕνα μεγάλο πόλεμο, ὅτι ὁ πόλεμος ἦταν ἕνα ἐπαρχαῖο γεγονὸς στὴν ἱστορία τοῦ πολιτισμοῦ. Ὅτι ἡ ἱστορία τόσο τῆς τέχνης ὅσο καὶ τοῦ στοχασμοῦ δὲν προσφέρεται γιὰ ἐπαναλήψεις — περιφρόνησε τοὺς ἔρχονται, ἐξαφανίζονται καὶ ξαναέρχονται — ὅπως συμδαίνει μὲ τὴν πολιτικὴν ἱστορία. Στὸν στοχασμὸ καὶ στὴ τέχνη τὸ παλιὸ καὶ τὸ νέο ἀλληλοσυγχέονται καὶ ἀλληλοσυμπληρώνονται. Ἀλλὰ ὁ 20ὸς αἰώνας, ὁ αἰώνας τοῦ ἄγχους, ὁ αἰώνας τῆς καχυποψίας καὶ ὁ αἰώνας τῆς ἀσπιρίνης, ὅπως τὸν ἔχουν ἀποκαλέσει ,εἶναι σαφῶς διαφορετικὸς ἀπὸ τὴν δικτωριανὴ ἐποχή, ποὺ ἦταν ἕνας αἰώνας ἐλπίδων, συμδάσεων, σχεδὸν παγκόσμιας πίστης ὅτι μποροῦν νὰ ἐπιτευχθοῦν ἀντικειμενικὲς ἠθικὲς ἀρχὲς καὶ κριτήρια. Ἔτσι πολὺ λίγο μέρος τοῦ 19ου αἰώνα ἔζησε στὴν ἐποχή μας καὶ δημιουργήθηκε ἕνα ἐντελῶς νέο κλίμα καινῆς γνώμης καὶ κοινῶν κριτηρίων. Στὴν μετεμβολὴ αὐτὴ συνέδαλαν καὶ οἱ διακηρύξεις μετὰ τὸν πρῶτο παγκόσμιο πόλεμο ποὺ συνεκλόνισαν κυριολεκτικὰ τὸν κόσμο καὶ σὰν ὁρχὲς παγκόσμιας συμδίωσης συνεχίστηκαν σχεδὸν μέχρι σήμερα, παρὰ τὸν κυνισμὸ καὶ παρὰ τὶς συμφεροντολογικὲς ἐπιδιώξεις τῶν μεγάλων.

Ο ΣΥΜΠΟΛΙΤΗΣ

ΟΡΓΑΝΙΣΜΟΣ ΣΙΔΗΡΟΔΡΟΜΩΝ ΕΛΛΑΔΟΣ

ΠΡΑΚΤΟΡΕΙΟΝ ΠΑΤΡΩΝ

ΟΔΟΣ ΚΟΛΟΚΟΤΡΩΝΗ 7,

ΕΚΔΙΔΟΝΤΑΙ ΔΙΕΘΝΗ ΣΙΔΗΡΟΔΡΟΜΙΚΑ ΕΙΣΙΤΗΡΙΑ ΜΕ ΤΑ ΕΞΠΡΕΣ

ΑΚΡΟΠΟΛΙΣ, ΕΛΛΑΣ, ΑΘΗΝΑΙ

ΓΙΑ ΕΥΡΩΠΗ—ΕΓΓΥΣ ΑΝΑΤΟΛΗ — ΡΩΣΙΑ

ΕΠΙΣΗΣ ΑΕΡΟΠΟΡΙΚΑ — ΝΑΥΤΙΚΑ—ΓΙΑ ΟΛΟ ΤΟΝ ΚΟΣΜΟ

ΠΛΗΡΟΦΟΡΙΕΣ:

ΤΗΛΕΦ. 271-205 & 222-629

ΓΕΝ. ΠΡΑΚΤΟΡΕΙΟΝ ACHAIA TRAVEL

ΒΑΣΙΛΕΙΟΣ ΚΑΡΑΜΠΕΡΟΣ

ΕΚΘΕΣΙΣ ΓΟΥΝΑΡΙΚΩΝ

ΔΗΜΗΤΡΙΟΥ ΚΑΠΡΑΛΟΥ

ΚΟΛΟΚΟΤΡΩΝΗ 11, ΤΗΛ. 223-333 — ΠΑΤΡΑΙ

★

Παλτὰ ὅλα τὰ εἴδη ζακέτες τρουακάρ, κάπες, γιακάδες, γαρνιτοῦρες

ΤΙΜΕΣ ΑΣΥΝΑΓΩΝΙΣΤΕΣ

Ὅλα τὰ γουναρικὰ εἶναι παραγωγῆς τοῦ ἐργοστασίου μας

ΣΑΣ ΣΥΜΦΕΡΕΙ ΝΑ ΜΑΣ ΕΠΙΣΚΕΦΘΗΤΕ ΕΚΘΕΣΙΣ ΓΟΥΝΑΡΙΚΩΝ

ΔΗΜ. ΚΑΠΡΑΛΟΥ

ΚΟΛΟΚΟΤΡΩΝΗ 11, ΤΗΛ. 223-333 — ΠΑΤΡΑΙ

ΗΜΕΡΟΝΥΚΤΙΑ

ΚΥΡΙΑΚΗ

27

ΝΟΕΜΒΡΙΟΥ

Περῆλθον 331 ἡμέραι

Ὑπολείπονται 34

Σελήνη 16 ἡμερῶν

Ἀνατολὴ 7.18΄

Δύσις 5.07΄

Ἰακώδου τοῦ Πέρσου Ρωμανοῦ

Η ΗΜΕΡΑ ΤΩΝ ΠΑΤΡΩΝ

— ο —

Ἰδιοκτήτης
ΑΝΝΑ ΧΡ. ΡΙΖΟΠΟΥΛΟΥ
Βησσαρίωνος 4, Ἀθῆναι

— ο —

Ἐκδότης—Διευθυντὴς
ΧΡΙΣΤΟΣ Α. ΡΙΖΟΠΟΥΛΟΣ
Τσαμαδοῦ 47

— ο —

Ἀρχισυντάκτης
ΝΙΚΟΣ ΠΟΛΙΤΗΣ
Φιλοποίμενος 18

— ο —

Προϊστάμενος Γραφείων—Τυπογραφείων
ΧΡΙΣΤΟΣ ΑΘΑΝΑΣΙΟΥ
Φιλικῶν 2

Χρονικὸν

27 ΝΟΕΜΒΡΙΟΥ

1942. Κατόπιν τῆς ἀποθέσεως τῶν συμμάχων εἰς τὴν Βόρειον Ἀφρικήν, οἱ Γερμανοὶ καταλαμδάνουν τὴν Τουλώνα.

Ο ΑΓΙΟΣ ΤΗΣ ΗΜΕΡΑΣ

Η ΜΝΗΜΗ ΤΟΥ ΜΑΡΤΥΡΟΣ ΙΑΚΩΒΟΥ.

Ὁ Ἰάκωδος ἐγεννήθη εἰς τὴν πόλιν Βηθλόδα ἐκ γονέων Χριστιανῶν. Ἀναδειχθεὶς ἐν τῷ Περσικῷ κράτει καὶ φίλος στενὸς καταστᾶς τοῦ Βασιλέως τῶν Περσῶν Ἰσδιγέρδου τοῦ Α΄ ἠρνήσατο τὸν Χριστὸν κολακευθεὶς ἐκ τῆς δασιλικῆς φιλίας. Μαθοῦσα τοῦτο ἡ μήτηρ του καὶ ἡ σύζυγός του τοῦ ἐμήνυσαν ὅτι οὐδεμίαν ἔχουσι πλέον μετ' αὐτοῦ σχέσιν. Ὁ Ἰάκωδος τότε μετεμελήθη καὶ ἐπανῆλθεν εἰς τὴν λατρείαν τοῦ Χριστοῦ διακόψας πᾶσαν μετὰ τοῦ Πέρσου Βασιλέως ἐπαφήν. Ὁ τελευταῖος οὗτος ὀργισθεὶς κατόπιν τούτου διέταξε καὶ ἀπεκεφάλισαν τὸν Ἰάκωδον, ἀφοῦ προηγουμένως τοῦ ἀπέκοψαν τὰς χεῖρας καὶ τοὺς πόδας ἀπὸ τῶν ὤμων καὶ τῶν μηρῶν.

—Τὸ σερδίρισμα εἶναι λιγάκι ἀργό. Τὸ ἔχει ὁ τίτλος τοῦ μαγαζιοῦ ..

ΤΟ ΣΤΑΥΡΟΛΕΞΟ

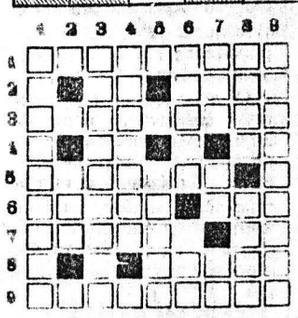

ΟΡΙΖΟΝΤΙΩΣ:

1. Τρώγεται ὡς κομπόστα.
2. Σακατεύω, ἀρχ. (ἠχητ.) — Χαρτοπαικτικὸς ὅρος.
3. Πανίσχυρος ἀμερικανικὴ αἵρεσις (αἰτ.).
4. Τὸ φυτὸ τῶν σταυρολέξων —Πολλάκις ἀντικαθίστανται διὰ δύο ταῦ.
5. Μέλος μιᾶς ἄλλης πανισχύρου ἐπίσης διεθνοῦς ὀργανώσεως (αἰτιατ.).
6. Ἔλαδε διὰ δόλου τὴν εὐλογίαν τοῦ πατρός του — Ἀγγλικὸς τίτλος.
7. Ὁ δεύτερος μετὰ τὸν Δία πλανήτης (αἰτ.) — Του μολυδδαίνου σύμδολον.
8. Τοῦ Λαδδάνου υἱὸς (γεν.).
9. Μὲ τέτοιους διαχειριστὰς εἶναι ἀναπόφευκτος ἡ χρεοκοπία.

ΚΑΘΕΤΩΣ:

1. Τὴν μετοχειρίζονται πολλοὶ λογογράφοι μας (γεν.).
2. Διακρίνεται ὡς ἀστρονόμος καὶ μετεωρολογικόν.
3. Λαχανικὰ τοῦ χειμῶνος.
4. Χρῆσις των γίνεται στὸ κυνήγι ἀλλὰ καὶ στὸν πόλεμο (γενική).
5. Χρήματα.
6. Οὐσία ἄκρως ἐέα ρέσεων — Ὁμώνυμος πόλις τῆς Β.Α. Γαλλίας (ἀντιστρόφως).
7. Δὲν εἶναι πλέον — Μόριον —Ἀριθμὸς ὅπως γράφεται.
8. Ὁ κοινὸς δὲν εἶναι τόσον κοινός, ὅσον κοινῶς πιστεύεται—Γενικὴ μιᾶς ἀντωνυμίας.
9. Ἦσαν περίφημοι οἱ τῆς παλαιᾶς Οὐγγαρίας (αἰτ.).

Η ΛΥΣΙΣ εἰς τὴν 5ην σελίδα

Χιοῦμορ

Ὁ ἰδιοκτήτης ἑνὸς μεγάλου ἐστιατορίου φώναξε ὅλες τὶς σερδιτόρες του καὶ τὶς τίπε:

—Κορίτσια, σήμερα θέλω νὰ εἶστε πιὸ εὐγενικὲς ἀπὸ κάδε ἄλλη φορά. Μεγαλώστε λίγο τὰ πεκελτέ σας καὶ προσπαθῆστε μὲ κάδε τρόπο νὰ γίνετε εὐχάριστες στοὺς πελάτες.

—Θὰ ἔλδουν μήπως προσωπικότητες στὸ ἐστιατόριο; ρώτησε μιὰ ἀπὸ τὶς κοπέλλες.

—Ὄχι, ἀλλὰ τὸ κρέας ποὺ ἔχουμε σήμερα, εἶναι κακῆς ποιότη σς καὶ κακοψημένο!....

Φιλοσοφία

—Μεῖνε πιστὸς στὰ ὄνειρα τῆς νιότης σου.

ΣΙΛΛΕΡ

Ἀπὸ 26 Νοεμβρίου

Κ. Κουμωδάκη

Καζαντζιακά - Εἴδη δώρων

Γιὰ κάδε εὐγενικό

ΚΑΤΣΑΡΙΤΗΣ

ΚΟΣΤΟΥΜΙΑ ΟΛΟΜΑΛΛΑ 3 Δ ΔΗΜΗΤΡΙΑΔΗ
ΥΠΟΚΑΜΙΣΑ ΓΡΑΒΑΤΕΣ, ΠΟΥΛΟΒΕΡ ΣΑΚΚΑΚΙΑ
ΠΑΝΤΕΛΟΝΙΑ ΣΠΟΡ
ΚΟΤΛΕ ΤΖΙΝ ΜΠΟΥΦΑΝ — ΤΡΕΪΝ ΣΚΟΤ
Σὲ καταπληκτικὲς τιμὲς ὅλα μας τὰ εἴδη
ΜΑΙΖΩΝΟΣ ΠΑΝΤΑΝΑΣΣΗΣ
(Ἔναντι Δημαρχίας) — ΠΑΤΡΑΙ

Anatolia

ΤΑΠΕΤΣΑΡΙΕΣ ΤΟΙΧΟΥ

Θέλετε νὰ ντύσετε τοὺς τοίχους τοῦ σπιτιοῦ σας, τοῦ γραφείου σας, τοῦ καταστήματός σας μὲ τὶς καλύτερες Εὐρωπαϊκὲς ταπετσαρίες τοίχου, καὶ στὴν τιμὴ τῶν 70 δρχ. τὸ μέτρο; Τότε, γιὰ ὅμεση ἐξυπηρέτηση καὶ δωρεὰν καταμέτρηση τηλεφωνῆστε:

ΠΑΤΡΑ:
τηλ. 270 462
(Μαιζώνος καὶ Γούναρη)
Χ. Ἀσημακόπουλος & Σία

ΑΡΧΟΝΤΙΣΣΑ

ΩΡΑ ΕΝΑΡΞΕΩΣ 11 Μ.Μ. ΛΑΪΚΟ ΠΡΟΓΡΑΜΜΑ 12.30 Μ.Μ.

ΑΡΧΟΝΤΙΣΣΑ

ΚΟΣΜΙΚΟΝ ΠΕΡΙΒΑΛΛΟΝ ★ ΕΥΓΕΝΙΚΗ ΑΤΜΟΣΦΑΙΡΑ

ΑΡΧΟΝΤΙΣΣΑ

ΕΝΑ ΚΕΝΤΡΟ ΑΦΟΣΙΩΜΕΝΟ ΚΑΙ ΑΦΙΕΡΩΜΕΝΟ ΣΤΟ ΠΑΤΡΑΪΚΟ ΚΟΙΝΟ

ΑΡΧΟΝΤΙΣΣΑ

ΟΛΕΣ ΤΙΣ ΝΥΚΤΕΣ ΠΛΗΝ ΤΗΣ ΔΕΥΤΕΡΑΣ

Ὁ Στίχος Ὀρθιος

Θὰ σταθῶ στὴ γωνιὰ
ἐκείνου τοῦ ἔρημου δρόμου
δίπλα στὸ ἐγκαταλειμμένο μαγαζὶ
ποὺ ἐμπερεύεται τὸ θάνατο
ὥσπου νὰ ἔρθει
ὄρθιος
ὄρθιο νὰ μὲ συνοδεύσει
στὴν πλατεία μὲ τὰ κίτρινα πλα- (τάνια
στὴν πλατεία μὲ τὰ σάπια παγ- (κάκια
ὅπου ἀνθοῦν οἱ ἄσπρες ρίζες
κι' ἀνεστενάζουν ξεραμένα κόκκαλα
ἀπὸ κεῖ θὰ μπῶ στὸ τραῖνο
γιὰ τὶς δρώμικες συνοικίες
γιὰ τὴ κλαμμένη ἐξοχὴ
τὰ δάκρυά μου θὰ κατρακυλᾶν
ἔπως οἱ ράδες πάνω στὶς ράγες
οἱ στάλες θὰ πολεμοῦν τὶς ἡλ α- (χτίδες
θὰ φορῶ καπέλλο
πουκάμισο γραδάτα
σύστηρὸ ὕφος ἀνέκφραστο
ὅπως ὁ θάνατος
ὅταν ταξιδεύει
6' θέση σὲ τραῖνο τῶν ἐπαρχιῶν.

Μ. ΒΑΝΔΩΡΟΣ

ΕΡΩΤΗΣΕΙΣ

1. Ποιὸ νησὶ τοῦ Ἰνδικοῦ ὠκεανοῦ ἔχει τὴ μισὴ ἔκταση ἀπὸ τὴν Ἑλλάδα, ἀλλὰ ἔχει πληθυσμὸ πάνω ἀπὸ 11.000.000 κατοίκους;
2. Τί σημαίνει «ἄγλυπτος»;
3. Τί εἶναι ἡ ἀλκυών;
4. Πότε ἔγινε ἡ ἐπανάστασις στὸ Γουδί;

ΑΠΑΝΤΗΣΕΙΣ εἰς τὴν 7ην σελ.

ΠΡΟΒΛΗΜΑ

Ποιὸ κεφάλαιο τοκιζόμενο πρὸς 5% γιὰ τρία χρόνια γίνεται μὲ τοὺς τόκους του 7.130 δραχμές;

Η ΛΥΣΙΣ εἰς τὴν 7ην σελίδα

ΣΟΦΙΑ ΗΛ. ΓΕΩΡΓΙΟΥ

Ἰατρὸς μικροδιολόγος

Δέχεται Ἁγίου Νικολάου 58 τηλ. 221 - 383.

ΙΩΑΝ. ΣΤΡΑΤΟΥΛΙΑΣ

Μαιευτὴρ — Χειρουργὸς

Δέχεται εἰς τὴν κλινικὴ του ἐπὶ τῶν ὁδῶν Μαιζῶνος — Βαλτετσίου 1 (πλησίον Ἀρσακείου) τηλ. 275 - 102.

ΔΗΜ ΒΑΣ. ΝΑΣΙΟΠΟΥΛΟΣ

Ἰατρὸς ἀκτινολόγος—ραδιολόγος

Δέχεται Κολοκοτρώνη 16—18 πλατεῖα Ὅλγας, παραπλεύρως Α΄ Ἀστυνομικοῦ τμήματος. Τηλ 221-220 καὶ οἰκίας 321-065 ἢ 429-093. Διατίθεται φορητὸν μηχάνημα.

ΠΑΝΑΓΙΩΤΗΣ ΕΥΣ. ΠΟΛΙΤΗΣ

Παιδίατρος

Δέχεται εἰς τὸ ἰατρεῖον του, Κορίνθου 275, ἐπὶ συνεντεύξει (ραντεδού) καθημερινῶς, ἐκτὸς ὀπογεύματος Τετάρτης καὶ Σαδδάτου τηλ. 272-877.

ΚΩΣΤΑΣ Η. ΚΥΡΙΟΠΟΥΛΟΣ

Χειρουργὸς Ὀδοντίατρος

Δέχεται εἰς τὸ ἰατρεῖον του Κανακάρη 159—161, 2ος ὄροφος, τηλ. 220-514 ἀπὸ 8—1 καὶ 5—9 μ.μ. καθημερινῶς.

ΒΑΣΙΛΕΙΟΣ ΧΡ. ΤΣΟΥΝΗΣ

Εἰδικὸς Παθολόγος

Δέχεται κάθε μέρα στὸ ἰατρεῖο του, Μαιζῶνος 69 (4ος ὄροφος), πλατεῖα Ὅλγας, ἀπὸ 12—2 καὶ 5—8.30 μ.μ., τηλ. Ἰατρείου καὶ οἰκίας: 277-784

ΚΩΝΣΤ. Δ. ΛΑΤΣΗΣ

ΟΔΟΝΤΙΑΤΡΟΣ

Δέχεται εἰς τὸ ἰατρεῖον του, Πατρέως 49 (1ος ὄροφος), καθημερινῶς ἀπὸ 8.30—1 μ.μ. καὶ 5—8.30 μ.μ., τηλ. 279-904.

ΚΩΝ. ΦΩΤ. ΠΑΝΙΤΣΑΣ

ΠΑΙΔΙΑΤΡΟΣ

Δέχεται 8.30 — 12.30 καὶ 5.30 — 8.30 μ.μ., Μαιζῶνος καὶ Μιαούλη 45, τηλέφ. Ἰατρείου 327-954 καὶ τηλέφ. οἰκίας 322-988.

Dr ΓΡΗΓ. ΣΟΛΩΜΟΣ

Ὀρθοπεδικὸς Χειρουργὸς

Διδάκτωρ Πανεπιστημίου Ἀθηνῶν. Ἡ κλινική του ἐπὶ τῆς ὁδοῦ Ἑρμοῦ 76, τηλ. Ἰατρείου 275-616 ἀσθενῶν 278-570.

ΑΝΤΩΝΙΟΣ ΟΔ. ΠΑΤΟΥΧΑΣ

Γυναικολόγος-Μαιευτὴρ-Χειρουργὸς

Εἰδικευθεὶς ἐπὶ 5ετίαν εἰς Ἀγγλίαν. Μαιζῶνος 38-40, τηλ. 220 595. Ὧραι ἰατρείου 5.30—8.30 μ.μ. ἐκτὸς Σαδδάτου. Τὸ πρωὶ μὲ ραντεδού.

ΠΑΝ. ΓΕΡ. ΣΥΚΙΩΤΗΣ

Νευρολόγος— Ψυχίατρος

Εἰδικὸς εἰς τὴν ἠλεκτροεγκεφαλογραφία, δέχεται 8—1 καὶ 5—8, Κορίνθου καὶ Παντανάσσης ἀρ. 50 (γωνία—α΄ ὄροφος). Τηλέφ. Ἰατρείου 276-972 καὶ οἰκίας 279-903.

Dr ΧΡ. ΟΙΚΟΝΟΜΟΠΟΥΛΟΣ

Κυτταρολόγος - Παθολογοανατόμος

Διευθυντὴς Ἐργαστηρίου Νοσοκομείου Πατρῶν PAP—TEST Προσδιορισμὸς Ὠορρηξίας. Πλ Γεωργίου 11 καὶ Μαιζῶνος, τηλ 272—972.

Dr ΗΛ. ΠΑΠΑΓΙΑΝΝΟΠΟΥΛΟΣ

ΑΚΤΙΝΟΛΟΓΟΣ

Διδάκτωρ Πανεπιστημίου MONTPELLIER. Εἰδικευθεὶς ὡς ASSISTANT Ἀκτινολογικῆς Σχολῆς Πανεπιστημίου LAUSANNE. Ἐκτελοῦνται ἅπασαι αἱ ἀκτινολογικαὶ ἐξετάσεις, τομογραφίαι καὶ ἐπὶ πλέον μαστογραφίαι. Τελειότατα ἀκτινοδιαγνωστικὰ ἐργαστήρια, Κανακάρη 169 Α—Πατρέως τηλ. 279-270.

Dr ΚΩΝΣΤ. ΤΡΙΓΚΑΣ

ΕΙΔΙΚΟΣ ΠΑΘΟΛΟΓΟΣ
ΕΙΔΙΚΟΣ ΕΠΙ ΤΩΝ ΠΑΘΗΣΕΩΝ ΤΩΝ ΝΕΦΡΩΝ
ΔΙΔΑΚΤΩΡ ΠΑΝΕΠΙΣΤΗΜΙΟΥ ΚΟΛΩΝΙΑΣ

Δέχεται καθημερινῶς τὰς πρωϊνὰς ὥρας εἰς τὴν Κλινικὴν του Μαιζῶνος 3 (6ος ὄροφος) Γενικὴ Κλινικὴ «Εὐαγγελισμὸς» καὶ 5.30—8.30 μ.μ. εἰς τὸ Ἰατρεῖον του Κορίνθου 275 καὶ Ἑρμοῦ (2ος ὄροφος) ἐκτὸς ὀπογεύματος Σαδδάτου. Τηλέφωνα: Κλινικῆς 270-917, Ἰατρείου — Οἰκίας 278-900

ΙΑΤΡΟΙ - ΚΛΙΝΙΚΑΙ

ΑΠ. Σ. ΑΠΟΣΤΟΛΟΠΟΥΛΟΣ

Ἰατρὸς

Ἀκτινολόγος — ραδιολόγος

Πλατεῖα Γεωργίου 27 (ἄνω μέρος), τηλ. 272—880 καὶ οἰκίας 274—818. Πάτραι.

ΣΤΑΥΡΟΣ ΓΟΒΔΕΛΑΣ

Ἰατρὸς

ΑΔΑΜΑΝΤΙΑ ΓΟΒΔΕΛΑ

Ὀδοντίατρος

δέχονται εἰς τὰ ἰατρεῖα των ὁδὸς Παπαφλέσσα 21, τηλ. 320-475 καὶ 320-345.

ΚΩΣΤΑΣ Η. ΚΥΡΙΟΠΟΥΛΟΣ

Χειρουργὸς Ὀδοντίατρος

Δέχεται καθημερινῶς 9—1 π.μ. καὶ 5—9 μ.μ. ἐπὶ τῆς ὁδοῦ Κανακάρη 159—161, τηλ. 220-514.

Γ. Ι. ΠΑΠΑΤΣΩΡΗΣ

Χειρουργὸς — Οὐρολόγος

Δέχεται καθ' ἑκάστην εἰς τὸ ἰατρεῖον του ἐπὶ τῆς ὁδοῦ Κορίνθου 251, τηλ. 275—432, ὧραι 11—1 καὶ 7—8.30΄ μ.μ., τηλ οἰκίας: 277—778.

ΓΙΑΝΝΟΥΛΗΣ ΣΠΥΡΙΔΩΝ

ΙΑΤΡΟΣ

ΑΚΤΙΝΟΛΟΓΟΣ — ΡΑΔΙΟΛΟΓΟΣ

Δέχεται καθημερινῶς πλὴν Σαδδάτου ἀπὸ τὶς 8—1.30 μ.μ. τὰ δὲ ἀπογεύματα ἀπὸ τὶς 5.30—8.30 μ.μ. Κανακάρη 149 (ὀπισθεν πλατείας Γεωργίου), τηλέφ. 273-584, Πάτραι.

ΚΙΤΣΑΡΑΣ ΣΠΥΡΙΔΩΝ

Πνευμονολόγος - Φυματιολόγος

Δέχεται καθ' ἑκάστην 7.30—9.30 π.μ. καὶ 5—7 μ.μ. καὶ Σαδδάτον 7.30—9.30 π.μ. καὶ 1—3 μ.μ. Ἰατρεῖον — οἰκία πλατεῖο Ὑψηλῶν Ἀλωνίων ἀρ. 19, τηλ 321—549 καὶ 321—065.

ΝΙΚΗ ΜΗΤΡΟΠΟΥΛΟΥ — ΒΑΣΙΛΕΙΑΔΟΥ

Χειρουργὸς — Ὀδοντίατρος

Ἐπανελθοῦσα ἐκ τοῦ ἐπιστημονικοῦ ταξιδίου της δέχεται ὡς καὶ πρότερον εἰς τὸ Ἰατρεῖον της Κορίνθου — Παντανάσσης 50, τηλ. 274-124 καὶ 274-123.

ΣΑΚΗΣ ΚΟΥΚΟΥΛΑΚΗΣ

ΙΑΤΡΟΣ

M.B., B.CH. & D.S. (KAS