

# ΚΟΣΜΙΚΟ ΚΕΝΤΡΟ ΦΑΝΤΑΣΙΑ

**ΙΩΑΝΝΟΥ ΠΕΤΡΟΠΟΥΛΟΥ**  
ΟΔΟΣ ΠΑΤΡΩΝ—ΚΑΛΑΒΡΥΤΩΝ  
ΤΗΛΕΦ. 521-318  
\*  
ΚΑΛΛΙΤΕΧΝΙΚΟ ΠΡΟΓΡΑΜΜΑ

**Εσωδα**

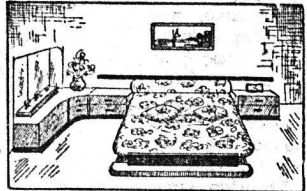

ΠΑΝΤΟΣ ΤΥΠΟΥ ΚΑΙ ΡΥΘΜΟΥ

## ΑΝΑΡΕΟΥ ΚΑΤΡΙΒΕΣΗ

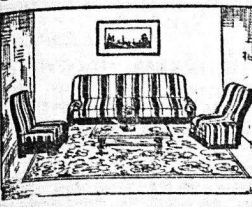

**Εξθεσία:**  
ΓΟΥΝΑΡΗ 131-ΝΟΣΟΚΟΜΕΙΟΥ  
ΤΗΛΕΦ. 320-480  
**Εργαστήρια:**  
ΠΛΑΤΕΙΑ ΟΜΟΝΟΙΑΣ 2<sup>η</sup>

## STRONGER

ΡΑΦΙΑ ΡΥΘΜΙΖΟΜΕΝΟΥ ΣΥΣΤΗΜΑΤΟΣ

ΠΑΓΚΟΙ, ΤΑΜΕΙΑ, ΓΟΝ-  
ΔΟΛΕΣ, ΒΙΤΡΙΝΕΣ, ΒΙ-  
ΒΛΙΟΘΗΚΕΣ, ΓΕΝΙΚΟΙ  
ΕΞΟΠΛΙΣΜΟΙ ΚΑΤΑΣΤΗ-  
ΜΑΤΩΝ

**Γ. ΑΒΡΑΝΤΙΝΗΣ**  
ΡΗΓΑ ΦΕΡΡΑΙΟΥ 56 (ΠΑΛ-  
ΣΙΟΝ ΠΛΑΤΕΙΑΣ ΟΛ-  
ΓΑΣ), ΤΗΛ.: 220-269,  
ΠΑΤΡΑΙ

*Όσο '35 Νοεμβρίου*  
**Κ. Κομμάδης**  
*Ναζαρδία - δρόμ. Σούρων*  
*Σας περιμένουμε*

## ΤΑΒΕΡΝΑ ΔΙΟΝΥΣΟΣ

ΑΚΤΗ ΓΛΥΦΑΔΑΣ — ΤΗΛ. 425-888  
\*  
Ανοίξαμε και σας περιμένουμε.  
Σпеσιαλιτέ μας:  
ΚΟΤΟΠΟΥΛΟ ΜΕ ΧΥΛΟΠΙΤΤΕΣ (Τουτουμάνια)  
ΚΡΑΣΙ ΠΕΡΙΟΧΗΣ ΜΑΣ  
(\*Εκ της Διευθύνσεως)

## ΚΕΝΤΡΟ ΝΕΡΑΪ·ΔΑ

**ΡΙΟΝ**  
ΚΑΘΕ ΣΑΒΒΑΤΟΚΥΡΙΑΚΟ  
Με την ορχήστρα  
**ΓΙΩΡΓΟΥ ΧΑΤΖΗΓΕΩΡΓΙΟΥ**  
Τραγουδούν:  
**ΑΛΕΚΑ, ΣΟΥΛΑ**  
**ΧΡΗΣΤΟΣ ΜΠΕΛΑΛΗΣ**  
"Εκτακτη συμμετοχή"  
**ΕΦΗ ΧΑΤΖΗ, ΒΑΣΙΛΗΣ ΒΟΥΛΓΑΡΗΣ**  
ΔΙ·Ι·ΚΟ ΠΡΟΓΡΑΜΜΑ  
**ΔΙΟΝ. ΠΑΡΔΑΛΑΚΗΣ**  
ΡΕΖΕΡΒΕ 992-073

**ΙΩΑΝΝΗΣ ΓΙΑΛΕΛΗΣ**  
ΕΙΔΙΚΟΣ ΠΑΘΟΛΟΓΟΣ  
ΡΗΓΑ ΦΕΡΡΑΙΟΥ 68 — ΤΗΛΕΦ 276 892

## ΝΕΑ ΒΙΒΛΙΑ

Δέκα αιώνες  
έλληνικής γραφής  
του κ. 'Αγ. Τσελίκου

Το Μουσείο Μπενάκη, στην Αθήνα, ανέθεσε στον εκλεκτό παλαιολόγο μας και φιλόλογο συμπολίτη κ. 'Αγ. Τσελίκου, την έκδοση (εισαγωγή και κείμενο) βιβλίου του «Δέκα αιώνες Έλληνικής γραφής (9ος—19ος αι.)». Το βιβλίο αναφέρεται κυρίως στις συλλογές ελληνικών χειρογράφων που είναι κτήμα του Μουσείου αυτού Μπενάκη, χειρογράφων πολυτίμων και σπανίων πολλών αιώνων, αλλά ο κ. Τσελίκος κάνει γενικότερη ανάλυση και ή εισαγωγή του είναι εμπνευσμένη. Διαβάζεται από το ευρύτερο κοινό και του χρειάζεται.  
Κ. Ν. ΤΡΙΑΝΤΑΦΥΛΛΟΥ

**ΛΑΜ** **ΤΕΧΝΟΛΟΓΙΚΗ-ΕΠΙΧΕΙΡΗΣΙΑ** **ΛΑΜ**  
Μαξίμου & Σολωμού 101· Τηλ. 327-163  
Υπεύθυνος Γεώργιος Δημ. Λαμπρού· ΠΑΤΡΑΙ

ΜΑΞΙΜΟΥ ΚΑΙ ΣΟΛΩΜΟΥ 101 — ΤΗΛΕΦ. 327-163  
Υπεύθυνος ΓΕΩΡΓΙΟΣ ΔΗΜ. ΛΑΜΠΡΟΥ — ΠΑΤΡΑΙ  
Μετά από τα Σάββατα εργαστήριά μας — Σας παρουσιάζουμε  
**στην καινούργια μας ΕΚΘΕΣΗ**  
ΜΑΞΙΜΟΥ ΚΑΙ ΣΟΛΩΜΟΥ 101  
\* ΤΟ ΓΟΥΣΤΟ  
\* ΤΗΝ ΑΝΤΟΧΗ  
\* ΤΗΝ ΚΟΜΨΟΤΗΤΑ  
\* ΤΗΝ ΣΤΑΘΕΡΟΤΗΤΑ  
ΠΟΥ ΕΙΝΑΙ ΕΠΙΤΕΥΓΜΑΤΑ ΤΗΣ ΠΟΛΥΤΕΛΟΥΣ ΠΕΙΡΑΣ ΜΑΣ  
Η ΠΛΟΥΣΙΑ ΣΥΛΛΟΓΗ ΜΑΣ ΠΕΡΙΜΕΝΕΙ ΤΟ ΓΟΥΣΤΟ ΣΑΣ  
\* ΕΠΙΣΗΣ ΘΑ ΒΡΗΤΕ ΚΑΙ ΤΟ ΕΠΙΠΛΟ ΠΟΥ ΛΕΙΠΕΙ ΑΠΟ ΚΑΘΕ ΣΠΙΤΙ  
**ΓΡΑΦΕΙΟ - ΒΙΒΛΙΟΘΗΚΗ - ΚΡΕΒΒΑΤΙ**  
ΚΑΤΑΛΑΜΒΑΝΕΙ ΜΟΝΟ 85 ΕΚΑΤΟΣΤΑ ΤΟΥ ΜΕΤΡΟΥ  
ΚΑΙ ΕΙΝΑΙ ΠΡΟΣΙΤΟ — ΣΕ ΚΑΘΕ ΧΩΡΟ  
**ΛΕΙΖΕΙ ΝΑ ΤΟ ΔΗΤΕ**  
**ΓΙΝΟΝΤΑΙ ΕΥΚΟΛΙΑΙ ΠΛΗΡΩΜΗΣ**

# ΚΟΣΜΙΚΟΝ ΚΕΝΤΡΟΝ ΑΡΧΟΝΤΙΣΣΑ

ΚΑΘΕ ΒΡΑΔΥ  
Ο μάεστρος **Γ. ΜΠΑΛΑΡΟΥΤΣΟΣ** με την ορχήστρα του  
σας παρουσιάζουν  
**ΜΑΡΘΑ ΛΕΒΕΝΤΑΚΟΥ**  
**Κ ΓΙΩΡΓΟΣ ΓΙΩΡΓΟΣ Κ**  
**Ε Φ Α Λ Α Σ**  
**ΤΖΕΝΗ ΒΑΡΣΑ**  
**ΠΑΝΟΣ ΚΑΡΑΠΑΠΑΣ**  
**ΒΟΥΛΑ ΤΑΜΠΑΚΑΚΗ**  
**Μπουζούκι ΔΗΜΗΤΡΗΣ ΚΟΡΔΑΣ**  
**Κ Ε Φ Α Λ Α Σ**  
ΚΟΥΖΙΝΑ ΑΡΧΟΝΤΙΚΗ ΤΗΛ. 426-707  
ΚΑΘΕ ΔΕΥΤΕΡΑ ΤΟ ΚΕΝΤΡΟ ΑΡΓΕΙ

**για 4 εβδομάδες**

## ΜΙΑ ΠΡΟΣΦΟΡΑ

**ΣΤΟΥΣ ΛΑΤΡΕΙΣ ΤΟΥ ΗΧΟΥ Hi-Fi**  
*Με αρμονικές, απαλές τιμές, για να γνωρίσετε τὸ νέο μας STUDIO*

**ΠΡΟΣΦΟΡΑ 1. "SUPERSCOPE"**  
• ενισχυτής A 235 36 WAT.  
• πικ-άπ AT 110 μαγν. κεφαλή  
• 2 ήχεία S-16, 20WATT έκαστον  
Αρχ. **16.400**

**ΠΡΟΣΦΟΡΑ 2. "SUPERSCOPE"**  
• ραδιοενισχυτής R 1220 - 36 WAT  
• πικ-άπ AT 110  
• 2 ήχεία S-26, 30WATT έκαστον  
Αρχ. **22.000**

**ΠΡΟΣΦΟΡΑ 3. Technics.**  
• ενισχυτής SU 2 400 40 WAT RMS  
• πικ-άπ SL 23 ΜΑΓΝΗΤ. ΚΕΦΑΛΗ  
• 2 ήχεία SB 92, 36WATT έκαστον  
Αρχ. **27.200**

**ΠΡΟΣΦΟΡΑ 4 Technics.**  
• ραδιοενισχυτής SA 5060 32 WAT. RMS  
• πικ-άπ SL 23 μαγνητ. κεφαλή  
• 2 ήχεία SB 92, 36WATT έκαστον  
Αρχ. **28.000**

**ΠΡΟΣΦΟΡΑ 5. "ΑΚΑΙ."**  
• ενισχυτής AM 2200 40 WAT RMS  
• πικ-άπ 001 μαγνητ. κεφαλή  
• 2 ήχεία SA 800, 40WATT έκαστον  
Αρχ. **29.000**

**ΠΡΟΣΦΟΡΑ 6. "ΑΚΑΙ."**  
• ραδιοενισχυτής AA 1010 28 WAT RMS  
• πικ-άπ 001 μαγνητ. κεφαλή  
• ήχεία SW 42, 20WATT έκαστον  
Αρχ. **30.000**

**και πολλοί ακόμη συνδιασμοί στις ίδιες απαλές αρμονικές τιμές**  
**ΣΠΗΤΡΟΠΟΥΛΟΙ-ΓΚΟΛΦΙΝΟΠΟΥΛΟΣ Ο.Ε.**  
Μαιζώνος 58 ΤΗΛ. 279.251 SERVICE: 274.419 - ΠΑΤΡΑΙ-  
Πρώτοι στις πωλήσεις, πάντα πρώτοι στη τεχνική εξυπηρέτηση, και μη ξεχνάτε ότι: ΕΜΕΙΣ ΕΧΟΥΜΕ ΑΝΤΙΔΡΑΣΤΙΚΑ

# Fiat 128

**128**  
**nuova**  
τετραροχη λογικη

**Θα σας πεισει με τη λογικη του!**

Τὸ FIAT 128 nuova εἶναι ὅσο ἁπλοῦς χρειάζεται να εἶναι ἓνα πολὺ λογικὸ αὐτοκίνητο. Εἶναι ἄνετο, γερὸ καὶ οἰκονομικὸ καὶ λύνει κάθε πρόβλημα ποὺ ἀρχίζει ἀπ' τὴς γραμμὲς καὶ τελειώνει στὴν κατανάλωση.

Προσφέρει διάφορες λύσεις με τρεῖς ἢ τέσσερις πόρτες καὶ στὰ 1.100 κυβικὰ συγκεντρώνει πολλὰ πλεονεκτήματα μεγαλύτερων αὐτοκινήτων. Ἡ λογικὴ του εἶναι... τετράτροχη! Καὶ θὰ σὰς πείσει ὅπωςδήποτε...

**BOAT BOAT**  
Διευτ. Α.Ε. Ἐθνικὴ ὁδὸς Πατρῶν-Ἀθηνῶν 225, ΠΑΤΡΑ  
Τηλεφωνικὸ Κέντρο: 426.361, 2, 3, 4, 5 - Telex 31216 Dite GR. Διεύθυνση: Τηλ. 425.648 - Λιαν. Πώληση-Εκθεση: Ἅγιος Ἀνδρέου 157- Τηλ. 320.391 - 324.128 - Πωλητὴς Ἀυτοκινήτων: Τηλ. 425.649 - 424.648 - Πωλητὴς Ἀνταλλακτικῶν: Τηλ. 422.735 - 426.367- Κέντρο Τεχνικῆς Ἐξυπηρέτησεως: Παρόδος Ἀρέθα Λαυράγκα- Τηλ. 421.788-Υπηρεσία Παραδόσεως Καινούργιων Ἀυτοκινήτων: Τηλ. 426.366