ΣΗΜΕΙΩΜΑΤΑΡΙΟ

Το ένδιαφέρον της έκκλησίας, τόσο της καθολικής όσο και της ορθοδόξου, για το θέμα του διαζυγίου δεν είναι νέο. Είναι άρχαίο κατάλοιπο άπολύτου δικαιοδοσίας της στο θέμα του γάμου και των διαζυγίων άπό τα άρχαία χρόνια. Στις ελληνικές πόλεις της κλασσικής έποχής, πρίν άπό τον χριστιανισμό, το διαζύγιο σά θεσμός δέν είχε καθιερωθεί. Ίσχυε το συναινετικό και, κυριαρχούσε, άκόμη, και ή αύθαίρετη διάζευξη. Το ίδιο συνέχισε νά ίσχύει και κατά την ρωμαϊκή περίοδο. Άλλά ό,ταν έπεκράτησαν οί χριστιανικές άντιλήψεις και ή άρχή του άδιάλυτου του γάμου, άρχισε σιγά σιγά νά διαμορφώνεται το δίκαιο πού ίσχυσε κατά την βυζαντινή περίοδο και άργότερα. Στην άνατολική έκκλησία ή παλιτσία είχε έφαρμόσει το δίκαιο κατά τέτοιον τρόπο ώστε ύπό όρισμένες συνθήκες και περιστάσεις νά χορηγείται το διαζύγιο. Άλλά στην δυτική έκκλησία έγινε άκριβώς το άντίθετο. Έτσι ή άρχή αύτή έγινε άκαμπτος κανόνας δικαίου στις χώρες πού ή δυτική έκκλησία είχε άποκτήσει και έγκαθίδρυσε κοσμική έξουσία. Και οί χώρες αύτες δέν ήταν λίγες. Σήμερα, ή πρακτική των έκκλησιαστικών δικαστηρίων είναι πολύ ένδιαφέρουσα. Άπό τον 11ον αίώνα όλες οί διαφορές σχετικά μέ τα διαζύγια είχαν ύποχρεωθεί στά έκκλησιαστικά δικαστήρια. Άποτέλεσμα, ή νομολογία των έκκλησιαστικών δικαστηρίων είναι πολύ ένδιαφέρουσα και κατά την βυζαντινή περίοδο και κατά την περίοδο της τουρκοκρατίας. Σήμερα οί περισσότεροι πιστεύουν ότι πρέπει νά διευκολυνθεί ή λύση των άνίατων, συντριδέντων και καταρρευσάντων γάμων διότι μονάχα μέ τον τρόπο αύτον θά έξυγιανθεί ό θεσμός του γάμου και θά προστατευθεί ή οικογένεια. Είναι γεγονός ότι πρόκειται γιά πρόβλημα πού πρέπει νά άντιμετωπισθεί μέ ρεαλισμό άλλά και μέ πολλή προσοχή και φρόνηση.

⁂

Λέει ό Ήσίοδος 700 χρόνια πρίν άπό τον Χριστό: «Ώ, είθε νά μή γεννιόμουνα τώρα στο πέμπτο γένος έγώ. Μά ή πρίν νά πέθαινα ή ύστερα νά έρχόμουν. Τώρα τό σιδερένιο πιά το γένος είναι. Ούτε πιά τή μέρα θά σταθούν ό κάματος κι' ό άγώνας γιά τούς άνθρώπους, μήτε τή νύχτα θά πάψουνε νά τούς σαοακοτρώνε οί έγνοιες... Μά πίσω ή ώρα θαρθεί πού ό Δίας θά έξολοθρέψει και τούτο το λιγόζωο τό γένος των άνθρώπων, σάν θά γεννιούνται τά παιδιά μέ τά μαλλιά τους άσπρα. Και στούς γονούς μάλις θά γερνούνε κανένα σέβας δέ θά δείχνουν οί άνθρωποι και τούς βρίζουν φαφλατίζοντας άδιάντροπα λόγια. Ώ, οί κακόμοιροι, μή θάζηται στο νού τους την όργή τού Θείου. Καμμιά τιμή δέ θάχε πιά το λόγο όποιος κρατάει και μήτε ό δίκαιος κι' ό άγαθός. Μά τόν κακούργο πιό πολύ και τον άνήθικο θέ νά τιμήσουν. Τό μόνο δίκαιο θάναι ή δύναμη και ή συναίσθηση τού άληθινού τού δίκαιου δέν θά ύπάρχει. Και θά συντρίβει τον γενναιότερο άντρα δόλια λόγια πλέκαντας. Κι' όρκο γι' ού τά θά πέρνει. Και στούς άνθρώπους όλους τούς πανάθλιους θά συντροφεύει ή έριδα μέ την ξετσίπωτη λαλιά, ή κακόχαρη, μέ την φτιχτή την όψη. Και τότε πιά άπ' τή γή μας την πλατύδρομη πρός την κορφή τού Όλύμπου, κρύβοντας την παγώρια τους θωριά και τά λευκά τους πέπλα, νά σμίξουν τούς άθάνατους, τον κόσμο παρατώντας θά φύγουν ή Αίδώς και ή Νέμεσις!». Δέν βρίσκεται στην περιγραφή αύτή την έρεβώδη και θαυμάσια, άπό το «Έργα και Ήμέραι» τού Ήσίοδου, πολλά στοιχεία και κύρια γνωρίσματα άπό την σημερινή μας έποχή; Άλλά πώς θά ξαναφέρουμε άπό τον Όλυμπο την Αίδώ και την Νέμεση δηλαδή την ντροπή και την δίκαιη τιμωρία; Φαίνεται πώς πρόκειται γιά ένα αίώνιο γιά την άνθρωπότητα έρώτημα.

⁂

Ένα πολύ χαρακτηριστικό ορισμό της παιδείας μάς προσφέρει ό άκαδημαϊκός Γιάννης Θεοδωρακόπουλος. «Ό διατρεπής φιλόσοφος μέ τον όρο παιδεία δέν ένοεί την συσώρευση και την πρόσκτηση ξερών γνώσεων. Παιδεία, τονίζει είναι ή άγάπη μας πρός τον νέο, πρός τον άγνωστο άκόμα πνευματικά άνθρωπο μέ στόχο νά τον εισάγουμε στην ζωή τού πνεύματος». Άλλά άν ή παιδεία είναι ή είσαγωγή στη ζωή τού πνεύματος πού ύπαγορεύεται άπό την άγάπη τού ώριμου γιά τον άγιωτο πνευματικά άνθρωπο, δέν μπορεί νά είναι μιά άπλή διδαχή μέ τον προσφορικό και το γραπτό λόγο, άλλά ένα δίδαγμα της ζωής πού την ζούμε. Ή παιδεία όπως την όρίζει, ό κ. Θεοδωρακόπουλος, είναι δρόμος διπλής κατευθύνσεως. Προϋποθέτει την συνάντηση σέ κάποιο σημείο των ώριμων μέ τούς άνώριμους γιά νά άξιοποιηθούν οί καρποί της. Οί ώριμοι άκολουθούν μιά κατεύθυνση και οί «άνώριμοι» μιάν άλλη. Οί νέοι (πού το έπίθετο άνώριμοι τούς έποδίζεται περισσότερο θεωρητικά) πιστεύουν ότι οί θεσμοί πού έχουν καθορίσει οί ώριμοι δέν άνταποκρίνονται στην σημερινή ζωή, και ζητούν νά συμμετάσχουν στην εύθύνη γιά την άντιμετώπιση τού παρόντος γιά την δημιουργία τού μέλλοντος. Φυσικό, λοιπόν, είναι το συμπέρασμα ότι οί ώριμοι δέν έμπνέουν έμπιστοσύνη στούς νέους. Άλλά θά μπορούσε κάπως νά ξεκαθαρίσει το θέμα αύτό άν ξεκαθαρίζαν και διασαφηνίζονταν μερικές έννοιες, ότως ή της παιδείας. Παιδεία λοιπόν, είναι το είσιτήριο γιά τον χώρο πού λέγεται ζωή τού πνεύματος και ζωή τού πνεύματος είναι ή άναζήτησή της άρετης και της άλήθειας και ή βίωσή του σέ περιβάλλον άγάπης. Άν αύτά συνθέτουν στην πραγματικότητα την ζωή μας το τε μπορούμε νά δώσουμε την πραγματική παιδεία στούς νέους. Διαφορετικά τούς προσφέρουμε κάτι γιά νά όδηγηθούν στην σύγχυση. Και κατά της σύγχυσης αύτης διαμαρτύρονται.

Ο ΣΥΜΠΟΛΙΤΗΣ

Κλειδιά κλειδωνιές λουκέτα

Έάν κλειδωθήκατε έξω, έάν χάσατε τό κλειδί σας έάν χάλασε ή κλειδαριά σας, τηλεφωνήστε μας νά σάς έξυπηρετήσουμε στό τηλέφωνα: 275-006 & 271-443

ΤΟ ΠΛΕΟΝ ΣΥΓΧΡΟΝΟ ΚΑΙ ΟΡΓΑΝΩΜΕΝΟ
ΚΛΕΙΘΡΟΠΟΙΕΙΟΝ ΤΩΝ ΠΑΤΡΩΝ

μέ την μεγαλυτέραν συλλογήν κλειδιών. Κατασκευάζονται κλειδιά μέσα σέ ένα λεπτό μέ είδικά ήλεκτρονικά αύτόματα μηχανήματα νεωτάτου τύπου άπολύτου άκριβείας
Βαφαί — Στιλδώσεις ύποδημάτων — τσαντών μέ εύρωπαϊκά βερνικοχρώματα τελείως άνεξίτηλα

ΙΩΑΝΝΟΥ ΒΛΑΧΟΥ
ΡΗΓΑ ΦΕΡΑΙΟΥ — ΚΟΛΟΚΟΤΡΩΝΗ 13
(Κάτω μέρος πλατείας Όλγας) τηλ. 275-006

ΕΚΘΕΣΙΣ
ΓΟΥΝΑΡΙΚΩΝ
ΔΗΜΗΤΡΙΟΥ ΚΑΠΡΑΛΟΥ

ΚΟΛΟΚΟΤΡΩΝΗ 11, ΤΗΛ. 223-333 — ΠΑΤΡΑΙ

★

Παλτά όλα τά είδη ζακέτες τρουνακάρ, κάπες, γιακάδες, γαρνιτούρες

ΤΙΜΕΣ ΑΣΥΝΑΓΩΝΙΣΤΕΣ

Όλα τά γουναρικά είναι παραγωγής τού έργοστασίου μας

ΣΑΣ ΣΥΜΦΕΡΕΙ ΝΑ ΜΑΣ ΕΠΙΣΚΕΦΘΗΤΕ
ΕΚΘΕΣΙΣ ΓΟΥΝΑΡΙΚΩΝ
ΔΗΜ. ΚΑΠΡΑΛΟΥ
ΚΟΛΟΚΟΤΡΩΝΗ 11, ΤΗΛ. 223-333 — ΠΑΤΡΑΙ

ΗΜΕΡΟΝΥΚΤΙΑ

ΣΑΒΒΑΤΟ
3
ΔΕΚΕΜΒΡΙΟΥ

Περήλθον 337 ήμέραι
Ύπολείπονται 28
Σελήνης
τελευταίον τέταρτον
Άνατολή 7.24'
Δύσις 5.06'
Σοφονίου προφήτου,
Θεοδούλου, Άγγελή

Η ΗΜΕΡΑ ΤΩΝ ΠΑΤΡΩΝ
— ο —
Ίδιοκτήτης
ΑΝΝΑ ΧΡ. ΡΙΖΟΠΟΥΛΟΥ
Βησσαρίωνος 4, Άθήναι
— ο —
Έκδότης—Διευθυντής
ΧΡΙΣΤΟΣ Α. ΡΙΖΟΠΟΥΛΟΣ
Τσαμαδού 47
— ο —
Άρχισυντάκτης
ΝΙΚΟΣ ΠΟΛΙΤΗΣ
Φιλοπαίμενος 18
— ο —
Προϊστάμενος
Γραφείων—Τυπογραφείων
ΧΡΙΣΤΟΣ ΑΘΑΝΑΣΙΟΥ
Φιλικών 2

Χρονικόν

3η ΔΕΚΕΜΒΡΙΟΥ

1912 Περιφανής έλληνική ναυτική νίκη στη ναυμαχία της Έλλης.

1944 Ξεσπά στην Άθήνα το κίνημα τού Δεκεμβρίου.

Ο ΑΓΙΟΣ ΤΗΣ ΗΜΕΡΑΣ

Η ΜΝΗΜΗ ΤΟΥ ΠΡΟΦΗΤΟΥ ΣΟΦΟΝΙΟΥ.

Ό Σοφόνιος έννατος έν τή τάξει τών Έλασσόνων Προφητών τού όποίου ή προφητεία διαιρείται εις τρία Κεφάλαια, άνήκεν εις την φυλήν Λευΐ ήτο διάγγυος τού βασιλέως Έξεκίου, και έπροφήτευσεν έν ταίς ήμέραις Ίωσίου (641—609 π.Χ.).

—Θυμάμαι πού ό πατέρας μου έλεγε, παιδί μου νά φυλάγεσαι άπό ζωγράφους, είναι άνισόροποι!

ΤΟ ΣΤΑΥΡΟΛΕΞΟ

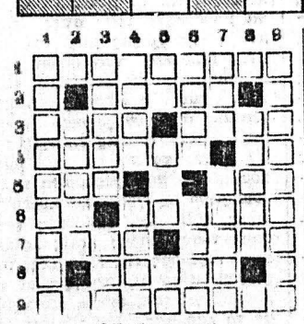

ΟΡΙΖΟΝΤΙΩΣ:

1. Μεταφορικώς σημαίνει και κάψιν, κατάπτωσιν.
2. Ύγιεινά και ώραία δένδρα.
3. Ίερόν ύδωρ — Ένας συγγενής.
4. Λέγεται και μπεμός — Προσωπική άντωνυμία.
5. Την καταστρέφουν τά ποίμνια — Ή γαλλική αύτή λέξις συναντάται συχνά εις τούς τίτλους άεροπορικών έταιριών.
6. Νότα (άντιστρ.) — Έχουν πάντοτε ύγρόν περιεχόμενον.
7. Είδος μεταλλίνου μικρού πιάτου (δημ.) — Έπιμεριστική άντωνυμία (θηλ.).
8. Άρχαίες νεράϊδες (αίτ.).
9. Αύτά τά χρόνια λογαριάζει το Έλεγκτικόν συνέδριον.

ΚΑΘΕΤΩΣ:

1. Στρατιωτικόν παράγγελμα, προκειμένου περί βολής.
2. Άποβλέπει, έχει σχέσιν πρός κάτι.
3. Ό λέων της ήτο περιβόητος —Πρόθεσις.
4. Ή κατάργησίς του εις τήν δίαιταν θελτιώνει το λεύκωμα — Γνωστή μάρκα αύτοκινήτων.
5. Άρθρον — Κραταιώς (άρχ.) —Μόριον (δημοτ.).
6. Ό γύρος στρογγύλων άντικειμένων — Άριθμητικόν, πού άντιστοιχεί στά και το «έν' όσον».
7. Νομισματική μονάς της Περσίας μέχρι τού 1930 — Μέρη τού πλοίου (άντιστρ.).
8. Έχει πολλάς ή Καθολική έκκλησία.
9. Σχετικά μέ ένα πολύ άρχαίον βασίλειον.

Η ΛΥΣΙΣ εις την 5ην σελίδα.

ΕΡΩΤΗΣΕΙΣ

1. Μέ τί άσχολείται ή όργανική χημεία;
2. Ό βασιλιάς των Ούννων Άτίλας έζησε πρό ή μετά Χριστόν;
3. Πού γεννήθηκε ό Διονύσιος Σολωμός;
4. Πότε κατελίθη σάν κράτος ή Αύστροουγγαρία;

ΑΠΑΝΤΗΣΕΙΣ εις την 7ην σελ.

ΠΡΟΒΛΗΜΑ

Δυό κεφάλαια έχουν συνολικό τόκο 2.800 δρχ. άλλά το ένα έχει 400 δρχ. παραπάνω τόκο άπό το άλλο. Πόσο τόκο έχει κάθε κεφάλαιο;

Η ΛΥΣΙΣ εις την 7ην σελίδα.

Φιλοσοφία

—Ή συνήθεια είναι πιό δυνατή άπό τή φύση.

ΚΙΚΕΡΩΝ

Χιούμορ

—Ώραία είναι όλα αύτά πού μού λέτε, άπεφαίνεται ή πελάτις στή χαρτορίχτρα. Άλλά κάτι μέ βάζει σέ σκέψη...

—Τί;

—Είπατε, ότι μέσα σ' αύτό το χρόνο θά βρώ τον άντρα πού όνειρεύομαι και θά τον παντρευτώ.

—Μάλιστα.

—Άλλά... Τί θά κάνω τον σημερινό μου σύζυγο;

Ό ΣΤΙΧΟΣ

Φτηνή φιλοδοξία

Οί λίγες γραμμές μάς έμειναν.
Τά όνειρα.
Ό άστοπος σκοπός
πού μάς τυλίγει...
Σάν τον άχνό.
Οί λίγες γραμμές μάς έμειναν.
Τά όνειρα:
Πώς κάποιος, ίσως, μάς άγαπήσει
τουλάχιστον νεκρούς.
Τουλάχιστον πώς άγαπήσαμε τούς
(εαυτούς μας,
κάπως σάν ζωντανοί.
Πώς, κάπως, άγαπήσαμε τούς μα-
(κρυνούς και ξένους
μές άπ' τούς εαυτούς μας.

Β. ΚΑΜΠΕΡΟΓΛΟΥ

ΣΑΚΗΣ ΚΟΥΚΟΥΛΑΚΗΣ
ΙΑΤΡΟΣ
M.B., B.CH. & D.S.
(KASR - EL - AINI)
Παθολογικά - Χειρουργικά
Δέχεται στό Ιατρείον του Νόρμαν 50, ώραι 5—8 μ.μ., τηλ 425-950.

ΠΑΝ. ΓΕΡ. ΣΥΚΙΩΤΗΣ
Νευρολόγος— Ψυχίατρος
Είδικός εις την ήλεκτροεγκεφαλογραφία, δέχεται 8—1 και 5—8, Κορίνθου και Παντανάσσης άρ. 50 (γωνία—α' δροφος). Τηλέφ. Ιατρείου 276-972 και οίκίας 279-903

ΓΙΑΝΝΟΥΛΗΣ ΣΠΥΡΙΔΩΝ
ΙΑΤΡΟΣ
ΑΚΤΙΝΟΛΟΓΟΣ — ΡΑΔΙΟΛΟΓΟΣ
Δέχεται καθημερινώς πλήν Σαββάτου άπό τίς 8—1.30 μ.μ. τό δέ άπογεύματα άπό τίς 5.30—8.30 μ.μ. Κανακάρη 149 (όπισθεν πλατείας Γεωργίου), τηλέφ. 273-584, Πάτραι.

ΚΩΣΤΑΣ Η. ΚΥΡΙΟΠΟΥΛΟΣ
Χειρουργός Όδοντίατρος
Δέχεται καθημερινώς 9—1 π.μ. και 5—9 μ.μ. έπί τής όδού Κανακάρη 159—161, τηλ. 220-514.

ΚΩΝΣΤ. Δ. ΛΑΤΣΗΣ
ΟΔΟΝΤΙΑΤΡΟΣ
Δέχεται εις το Ιατρείον του, Πατρέως 49 (1ος δροφος), καθημερινώς άπό 8.30—1 μ.μ. και 5—8.30 μ.μ., τηλ. 279-904.

ΝΙΚ. Γ. ΚΑΛΟΓΕΡΟΠΟΥΛΟΣ
ΙΑΤΡΟΣ ΜΙΚΡΟΒΙΟΛΟΓΟΣ
Έργαστήριον Μικροβιολογίας — Βιοχημείας, Αίματολογίας — Παρασιτολογίας, Άγ Νικολάου 53 και Κορίνθου, τηλ.: 272-977 και οίκίας: 522-889.

ΚΑΣΣΑΝΔΡΑ ΛΕΟΝΤΟΣ—ΚΑΡΔΑΛΗ
Είδική Καρδιολόγος
Δέχεται καθ' έκάστην 9—1 μ.μ. και 5—8 μ.μ. (πλήν Τετάρτης και Σαββάτου). Όδός Κανακάρη 156 και Πατρέως. Τηλέφωνον 274-737.

ΣΠΥΡΟΣ ΧΡΥΣΑΝΘΑΚΗΣ
Ώτορινολαρυγγολόγος
Δέχεται εις την κλινικήν του Κολοκοτρώνη 52—Κανακάρη (6' όροφος, κτίριον Ιατροϋ Πούντζα) τηλ. 273-665.

ΠΑΝΑΓΙΩΤΗΣ ΕΥΣ. ΠΟΛΙΤΗΣ
Παιδίατρος
Δέχεται εις το Ιατρείον του, Κορίνθου 275, έπί συνεντεύξει (ραντεβού) καθημερινώς, έκτος άπογεύματος Τετάρτης και Σαββάτου τηλ. 272-877.

ΒΑΣΙΛΕΙΟΣ ΧΡ. ΤΣΟΥΝΗΣ
Είδικός Παθολόγος
Δέχεται κάθε μέρα στο Ιατρείο του, Μαιζώνος 69 (4ος δροφος), πλατεία Όλγας, άπό 12—2 και 5—8.30 μ.μ., τηλ. Ιατρείου και οίκίας: 277-784

Dr ΠΑΝ. Δ. ΡΑΜΠΑΒΙΛΑΣ
Είδικός Παθολόγος
Διδάκτωρ Πανεπιστημίου Έρλάνγκεν, δέχεται άπό 9—1 και 5—8 μ.μ. Ιατρείον Κανακάρη 159—161 (πολυκατοικία), τηλ. 277-841. Κατοικία Μεσολογγίου 2, τηλ. 322-528.

ΛΕΙΒΑΔΑΣ Θ. ΠΑΝΑΓΙΩΤΗΣ
ΙΑΤΡΟΣ
Διεύθυνσις Ίατρείου Κορίνθου 227, 1ος όροφος, τηλ. Ίατρείου 224-284, τηλ. οίκίας 222-316. Δέχεται 5—9 μ.μ. πλήν Σαββάτου.

ΓΕΩΡΓΙΟΣ ΣΚΟΥΡΑΣ
Ίατρός
Έγκατασταθείς έν Πάτραις δέχεται καθ' έκάστην εις το Ιατρείον του Στ. Βουλγάρεως 1 (άνωθεν φαρμακείου, πλατεία Βουλ) τηλ. 321-294 και οίκίας 322-666.

ΧΡ. Κ. ΖΑΦΕΙΡΟΠΟΥΛΟΣ
Ίατρός Μικροβιολόγος
Διδάκτωρ Ίατρικής Σχολής Πανεπιστημίου Άθηνών
Δέχεται 7—1.30 π.μ. και 5—8.30 μ.μ. καθημερινώς, πλήν άπογεύματος Σαββάτου, Έρμού — Κορίνθου 230, τηλ. 222-589 και οίκίας 324-509.

Dr ΑΘΑΝΑΣΙΟΣ ΚΟΝΤΟΣΑΚΗΣ
Διδάκτωρ Πανεπιστημίου Κων) πόλεως, τέως Διευθυντής Νοσοκομείου PASTEUR Κων)πόλεως, τέως Διευθυντής Ούρολογικής Κλινικής Γενικού Νοσοκομείου Πατρών. Δέχεται Κολοκοτρώνη 19-23 (6' όροφος), τηλέφ. 221-779, (όπισθεν πλατείας Όλγας), ώραι 8-10 π.μ. και 5-8 μ.μ., τηλ. οίκίας: 277-188.

ΔΗΜ. Ι. ΒΙΣΚΟΣ F.A.C.S.
ΥΦΗΓΗΤΗΣ
Διευθυντής Β' Χειρουργικής Κλινικής Γεν. Νοσοκομείου Πατρών. Γενική χειρουργική και των άγγείων. Δέχεται 5—7 μ.μ. Μαιζώνος 69 τηλέφ. Ίατρείου 221-231, τηλ. Νοσοκομείου 222-812.

ΑΘ ΠΑΠΑΔΗΜΗΤΡΙΟΥ
Νευρολόγος — Ψυχίατρος
Πατρέως — Μαιζώνος 100, τηλ. 272-058.

ΝΙΚ. Β. ΡΑΠΤΗΣ
Παιδίατρος
Δέχεται καθ' έκάστην εις τό Ιατρείον του, Μαιζώνος 69 (Πλ. Όλγας) άπό 10—1.30' μ.μ. και 5—8 μ.μ., τηλ: 276—661

ΑΛΕΚΟΣ ΜΑΡΑΣΑΗΣ
Μαιευτήρ Χειρουργός
Δέχεται εις την κλινικήν του Μαιζώνος 3, τηλ. 275-141 και 277-690.

ΣΟΦΙΑ ΗΛ. ΓΕΩΡΓΙΟΥ
Ίατρός μικροβιολόγος
Δέχεται Άγίου Νικολάου 58 τηλ. 221 - 383.

ΧΑΡΙΛΑΟΣ Μ. ΤΣΑΒΑΛΑΣ
Χειρουργός Όφθαλμίατρος
Δέχεται εις την κλινικήν του γωνία Άγίου Νικολάου — Ρήγα Φεραίου, τηλ. 273 - 632.

ΙΩΑΝ. ΣΤΡΑΤΟΥΛΙΑΣ
Μαιευτήρ — Χειρουργός
Δέχεται εις την κλινικήν του έπί των όδών Μαιζώνος — Βαλτετσίου 1 (πλησίον Άρσακείου) τηλ. 275 - 102.

ΧΡΙΣΤΟΣ ΑΘ. ΚΕΚΚΑΣ
Είδικός Παθολόγος
Δέχεται εις το Ιατρείον του, Άγίου Νικολάου 44, α' δροφος τηλ. 277-422 και οίκίας 279-139.

ΝΙΚΟΛΑΟΣ ΚΑΦΕΖΑΣ
Ίατρός — Άκτινολόγος
Δέχεται εις το Ιατρείον του Κορίνθου 251-253, τηλ. 277.603.

ΧΡΗΣΤΟΣ ΚΑΖΑΝΤΖΗΣ
ΕΙΔΙΚΟΣ ΚΑΡΔΙΟΛΟΓΟΣ
Δέχεται εις το Ιατρείον του, Άγίου Νικολάου 53, 2ος δροφος) άπό 9—1 και άπό 5.30—8 τηλ. 273-702.

ΔΗΜΗΤΡ. Γ. ΠΑΠΑΛΑΜΠΡΟΥ
ΠΑΙΔΙΑΤΡΟΣ
Κορίνθου — Παντανάσσης 48, τηλ. 222-091. Δέχεται 11.30—1 και 5.30—8.30. Πλήν άπογεύματος Σαββάτου.

ΑΠ. Σ. ΑΠΟΣΤΟΛΟΠΟΥΛΟΣ
Ίατρός
Άκτινολόγος — ραδιολόγος
Πλατεία Γεωργίου 27 (άνω μέρος), τηλ. 272—880 και οίκίας 274—818, Πάτραι.

Dr ΝΙΚ. ΛΑΓΟΥΜΙΝΤΖΗΣ
Ώτορινολαρυγγολόγος
Έπί 15ετίαν άπουδάσας και έξασκήσας το έπάγγελμα έν Άμερική δέχεται εις την κλινικήν του Πατρέως 43, τηλ. 270 - 902, 272 - 493 και οίκίας 276 - 651.

ΑΝΔΡ. Γ. ΠΑΠΑΔΗΜΗΤΡΙΟΥ
Όδοντίατρος
Μετά άπό πολύμηνον έπιστημονικήν παρακολούθησιν εις Ήνωμένας Πολιτείας Άμερικής, άφιχθη και έγκατεστάθη εις την πόλιν μας, δέχεται δέ έπί συνεντεύξει εις το Ιατρείον του, γωνία Κορίνθου — Πατρέως 51, 1ος δροφος, τηλ. 221-935. Μηχανήματα τελειοτάτου τύπου. Άκτινογραφίαι.

ΚΩΝ. Χ. ΓΑΛΑΡΙΩΤΗΣ
ΕΙΔΙΚΟΣ ΠΝΕΥΜΟΝΟΛΟΓΟΣ — ΠΑΘΟΛΟΓΟΣ
Διδάκτωρ της Ίατρικής Σχολής τού Πανεπιστημίου Άθηνών, δέχεται εις το έπί της όδού Γερακωστοπούλου — Κανακάρη 143, τηλέφ. 271-322, Ιατρείον του και οίκίας: 220-291. Δι' άναπνευστικών βρογχολογικών και άλλεργιτικών έλέγχων των πνευμόνων έπί συνεντεύξει, τηλ. 222-161.

Dr ΙΩΑΝ. ΠΑΝΑΓΟΠΟΥΛΟΣ
Χειρουργός — Μαιευτήρ
Γυναικολόγος διδάκτωρ Πανεπιστημίου MONTPELLIER Γαλλίας, είδικευθείς εις Πανεπιστημιακήν κλινικήν Γενεύης Έλβετίας έπί πενταετίαν ώς ASSISTANT δέχεται εις το Ιατρείον του καθ' έκάστην 10—1 π.μ. και 5—8 μ.μ. και έπί συνεντεύξει, έπί της όδού Άράτου 14 6', τηλ. 273-263 και τηλ. οίκίας 270-152.

Dr ΗΛ. ΠΑΠΑΓΙΑΝΝΟΠΟΥΛΟΣ
ΑΚΤΙΝΟΛΟΓΟΣ
Διδάκτωρ Πανεπιστημίου MONTPELLIER. Είδικευθείς ώς ASSISTANT Άκτινολογικής Σχολής Πανεπιστημίου LAUSANNE. Έκτελούνται άπασαι αί άκτινολογικαί έξετάσεις, τομογραφίαι και έπί πλέον μαστογραφίαι. Τελειότατα άκτινοδιαγνωστικά έργαστήρια, Κανακάρη 169 Α—Πατρέως τηλ. 279-270.

Dr Κ. Ι. ΑΝΤΩΝΑΚΟΠΟΥΛΟΣ
ΧΕΙΡΟΥΡΓΟΣ
ΩΤΟ—ΡΙΝΟ—ΛΑΡΥΓΓΟΛΟΓΟΣ
INSTITUTE LARYNGOLOGY—OTOLOGY OF LONDON
Τ. Έπιμελητής Νοσοκομείου Παίδων «Άγλαΐας Κυριακού». Διευθυντής Νοσοκομείου Παίδων Πατρών. Δέχεται: 12—1 και 5.30—7.30 μ.μ. Ιατρείον: Μαιζώνος 47 (1ος όροφος), τηλ. 223-920 και οίκίας: 223-950.

ΠΑΝ. ΚΑΡΑΧΑΛΙΟΣ
Είδικός Παθολόγος
Τέως έπιμελητής - Διευθυντής Ιατρος της Παθολογικής κλινικής τού Γεν. Κρατικού Νοσοκομείου, δέχεται εις το Ιατρείον του Κορινθου - Έρμού 56 Α' δροφος τηλ 277—181 (Πάτραι) και 429—245 (Ρίον).

ΚΩΣΤΑΣ Η. ΚΥΡΙΟΠΟΥΛΟΣ
Χειρουργός Όδοντίατρος
Δέχεται εις το Ιατρείον του Κανακάρη 159—161, 2ος δροφος, τηλ. 220-514 άπό 8—1 και 5—9 μ.μ. καθημερινώς.

ΑΝΤΩΝΙΟΣ ΟΔ. ΠΑΤΟΥΧΑΣ
Γυναικολόγος-Μαιευτήρ-Χειρουργός
Είδικευθείς έπί 5ετίαν εις Άγγλίαν. Μαιζώνος 38-40, τηλ 220 595. Ώραι Ιατρείου 5.30—8.30 μ.μ. έκτος Σαββάτου. Το πρωί μέ ραντεβού.

ΙΦ. ΝΙΚΟΛΑΪΔΟΥ — ΚΕΚΚΑ
Ίατρός — Μικροβιολόγος
Κορίνθου 275 και Έρμού τηλ 276-101, τηλ. οίκίας 279-139.

Dr ΧΡ. ΟΙΚΟΝΟΜΟΠΟΥΛΟΣ
Κυτταρολόγος - Παθολογοανατόμος
Διευθυντής Έργαστηρίου Νοσοκομείου Πατρών PAP—TEST Προσδιορισμός Ώορρηξίας. Πλ Γεωργίου 11 και Μαιζώνος, τηλ 272—972.

Dr ΓΡΗΓ. ΣΟΛΩΜΟΣ
Όρθοπεδικός Χειρουργός
Διδάκτωρ Πανεπιστημίου Άθηνών. Ή κλινική του έπί της όδού Έρμού 76, τηλ. Ιατρείου 275-610 άσθενών 278-570.

ΚΩΣΤΑΣ Η. ΚΥΡΙΟΠΟΥΛΟΣ
Χειρουργός Όδοντίατρος
Δέχεται εις το Ιατρείον του Κανακάρη 159—161, 2ος δροφος, τηλ. 220-514 άπό 8—1 και 5—9 μ.μ. καθημερινώς.

ΔΗΜ. ΧΡΙΣΤΟΠΟΥΛΟΣ
Όδοντίατρος
Δέχεται Κορίνθου και Φιλοποιμένος 39-41, τηλ. 274-106, Πάτραι.

ΚΩΝ. ΦΩΤ. ΠΑΝΙΤΣΑΣ
ΠΑΙΔΙΑΤΡΟΣ
Δέχεται 8.30 — 12.30 και 5.30 — 8.30 μ.μ., Μαιζώνος και Μιαούλη 45, τηλέφ. Ιατρείου 327-954 και τηλέφ. οίκίας 322-988.

ΔΗΜ ΒΑΣ. ΝΑΣΙΟΠΟΥΛΟΣ
Ίατρός άκτινολόγος—ραδιολόγος
Δέχεται Κολοκοτρώνη 16—18 πλατείαν Όλγας, παραπλεύρως Α' Άστυνομικού τμήματος. Τηλ 221-220 και οίκίας 321-065 ή 429-093 Διατίθεται φορητόν μηχάνημα

Γ. Ι. ΠΑΠΑΤΣΩΡΗΣ
Χειρουργός — Ούρολόγος
Δέχεται καθ' έκάστην εις το Ιατρείον του έπί της όδού Κορίνθου 251, τηλ. 275—432, ώραι 11—1 και 7—8.30' μ.μ., τηλ οίκίας: 277—778.

ΠΑΝ. ΓΙΑΝΝΑΚΟΠΟΥΛΟΣ
ΠΑΙΔΙΑΤΡΟΣ
Δέχεται καθημερινώς στο Ιατρείον του Κανακάρη 139 — Γεροκωστοπούλου, έκτος άπογεύματος Σαββάτου, άπό 12—1.30 και 5,30—8.30 μ.μ., τηλέφ. 277-597

ΝΙΚΗ ΜΗΤΡΟΠΟΥΛΟΥ — ΒΑΣΙΛΕΙΑΔΟΥ
Χειρουργός — Όδοντίατρος
Έπανελθούσα έκ τού έπιστημονικού ταξιδίου της δέχεται ώς και πρότερον εις το Ιατρείον της Κορίνθου — Παντανάσσης 50, τηλ. 274-124 και 274-123.

Dr ΧΡΙΣΤΟΣ ΙΩ. ΚΛΟΥΚΙΝΑΣ
ΕΙΔΙΚΟΣ ΠΑΘΟΛΟΓΟΣ
Πανεπιστημίου ΜΟΝΠΕΛΛΙΕ (Γαλλίας) έγκατασταθείς εις Πάτρας δέχεται εις το Ιατρείον του Κορίνθου 245-249 τηλ. 222-744 καθημερινώς 9 π.μ. — 1.30' μ.μ. και 7.30 — 9 μ.μ. Διεύθυνσις οίκίας Καποδίστρίου 67 τηλ. 321-754.

ΚΩΝ. ΟΙΚΟΝΟΜΟΠΟΥΛΟΣ
ΟΦΘΑΛΜΙΑΤΡΟΣ
Δέχεται καθ' έκάστην έπί τής όδού Κανάρη 5, τηλ. 323—747, έκτος άπογεύματος Τετάρτης και Σαββάτου.

ΛΕΙΒΑΔΑΣ Θ. ΠΑΝΑΓΙΩΤΗΣ
ΙΑΤΡΟΣ
Διεύθυνσις Ίατρείου Κορίνθου 227, 1ος όροφος, τηλ. Ίατρείου 224-284, τηλ. οίκίας 222-316. Δέχεται, 5—9 μ.μ. πλήν Σαββάτου.

ΑΛΕΞ. ΓΙΑΝΝΑΚΟΣ
ΙΑΤΡΟΣ ΑΚΤΙΝΟΛΟΓΟΣ ΡΑΔΙΟΛΟΓΟΣ
Δέχεται στό Ιατρείο του Κορίνθου 227-233 (παραπλεύρως Πανεπιστημίου), τηλ. 222-112.

ΒΑΣΙΛΕΙΟΣ ΠΕΛΕΚΟΥΔΑΣ
ΙΑΤΡΟΣ
Δέχεται καθημερινώς 5—8.30 μ.μ. έκτος Τετάρτης — Σαββάτου εις το Ιατρείον του, Μαιζώνος 94 πλατεία Γεωργίου. Τηλ. 272-044.

ΚΙΤΣΑΡΑΣ ΣΠΥΡΙΔΩΝ
Πνευμονολόγος - Φυματιολόγος
Δέχεται καθ' έκάστην 7.30—9.30 π.μ. και 5—7 μ.μ. και Σάββατον 7.30—9.30 π.μ. και 1—3 μ.μ. Ιατρείον — οίκία πλατεία Ύψηλών Άλωνίων άρ. 19, τηλ 321—549 και 321—065.

ΛΑΜ — ΤΕΧΝΟΛΕΠΤΟΥΡΓΙΚΗ-ΕΙΔΙΚΟΠΟΙΪΑ — ΛΑΜ
Μαξίμου κ Σολωμού 101 · Τηλ. 327-163
Υπε