ΠΑΤΡΑΪΚΗ ΖΩΗ

ΣΙΝΕΜΑ

ΑΡΜΟΝΙΑ 5.15—12.15 «Μέρος δύτερον — Σαντοκάν, ή ἐπιστροφή τοῦ τίγρη τῆς Μαλαισίας» (Κ).

ΑΣΤΥ 5—12 «Ἐρωτικὴ τελετή» (Α).

ΕΛΙΤ 5—12.15 «Ὁ Γοριλλάνθρωπος» (Κ. ἀπὸ 13 ἐτῶν).

ΕΛΠΙΣ 5.15—12.15 «Τὸ ἄλογο ποὺ κλαίει» (Α).

ΙΝΤΕΑΛ 5.15—12.15 «Ἡ μυστηριώδης νῆσος τοῦ δόκτορος Μορώ» (Α).

ΜΙΝΙ ΡΕΞ 5—12 «Ἐρωτικὸ μασσάζ» (Α).

ΟΜΟΝΟΙΑ 5—12.15 «Ἡ καρδιὰ τῆς μάνας» (Κ).

ΠΑΛΛΑΣ 5—12.15 «Ὁ τρομερὸς σίφουνας τοῦ καράτε» (Α).

ΠΑΝΘΕΟΝ 5.15—12.15 «Οἱ 5 τρελλοὶ τοῦ Συντάγματος» (Κ).

ΠΙΚΟΛΟ 5.15—12.15 «Ἐπὶ τέλους!!. ξαναβρέθηκε τὸ 7ο Σύνταγμα» (Κ).

ΡΕΞ 5.15—12.15 «Πρωταθλητὲς τοῦ Σαματᾶ!» (Κ).

λύσεις

ΣΤΑΥΡΟΛΕΞΟΝ:

Ὁριζοντίως: 1) ΔΑΝΕΙΣΤΗΣ. 2) ΕΠΙΒΑΤΙΚΑ. 3) ΔΕΚΑΡΑ — ΛΑ. 4) ΕΛΑΙΩ — ΟΛΑ. 5) ΠΙΠΑ — ΙΜΑΜ. 6) ΓΙΑ—ΡΟΥΜΙ. 7) ΑΣ—ΠΟΥΡΩΝ. 8) ΦΟΥΣΑΤΟ 9) ΣΗΡΕΡ (ΝΟΡΜΑ) — ΤΗΣ.

Κάθετως: 1) ΔΕΔΕΑΓΑΤΣ. 2) ΑΠΕΛΠΙΣ. 3) ΝΙΚΑΙΑ — ΦΡ (ΦΥΡΩ). 4) ΠΙΑΒΕ— ΠΟΕ (ΕΝΤΓΚΑΡ ΑΛΛΑΝ). 5) ΩΡΑΙ — ΡΟΥΡ. 6) ΣΤΑ — ΙΟΥΣ. 7) ΤΙ —Ο «ΜΥΡΑΤ». 8) Η «ΚΑΛΑΜΩΤΗ». 9) ΣΑΛΑΜΙΝΟΣ.

ΕΡΩΤΗΣΕΙΣ:

1. Ὁ Μπετόβεν.
2. Τὸ φρούριο ποὺ ἐχρησιμοποιεῖτο ὡς φυλακὴ πολιτικῶν κατα-δίκων.
3. Ὁ Ἀϊνστάϊν.
4. Στὸ Θιβέτ.

ΠΡΟΒΛΗΜΑ:

Ὁ πατὴρ εἶναι σήμερον 66 ἐτῶν καὶ ὁ υἱὸς του 24 ἐτῶν.

ΑΡΜΟΝΙΑ

ΣΗΜΕΡΟΝ 5.15—12.15

Μὴ χάσετε τὸ δεύτερο μέρος τοῦ ὑπερκολοσσοῦ

ΣΑΝΤΟΚΑΝ

μὲ δεκάδες χιλιάδες κομπάρσους

ΜΕΡΟΣ ΔΕΥΤΕΡΟΝ

ΠΡΩΤΗ ΠΡΟΒΟΛΗ

ΣΑΝΤΟΚΑΝ

Η ΕΠΙΣΤΡΟΦΗ ΤΟΥ ΤΙΓΡΗ ΤΗΣ ΜΑΛΑΙΣΙΑΣ

ΕΓΧΡΩΜΟΝ

ΚΑΤΑΛΛΗΛΟΝ

Μὲ τὸν γίγαντα τῆς ὀθόνης

ΚΑΜΠΙΡ ΜΠΕΝΤΙ

Φαρμακεῖα

ΔΙΑΝΥΚΤΕΡΕΥΟΝΤΑ

Βασιλακόπουλος Κων., Παντανάσσης — Κορίνθου, Περίδης Σάββας Γούναρη 231 (Μαρούδα).

ΤΗΛΕΟΡΑΣΙΣ ΕΝΟΠΛΩΝ ΔΥΝΑΜΕΩΝ

13.30 Ἀθάνατες ἱστορίες ἀγάπης
14.00 Εἰδήσεις
14.15 Ἀθάνατες ἱστορίες ἀγάπης
17.30 Τζάμπερ Τζόου
18.00 Εἰδήσεις
18.15 Χθὲς—Σήμερα —Αὔριο
18.30 Μιὰ πόλη - μιὰ ἱστορία
18.45 1—Χ—2
19.00 Διάστημα 1999
20.00 Ἀπὸ τὴν κωμωδία στὸ δράμα
20.45 Ἀφροδίτη
21.00 Εἰδήσεις
22.00 Οἱ Καίσαρες
23.00 Ἡ ἑκπομπὴ τοῦ Ζάχου Χατζ-Φωτίου.
23.15 Μπρόνκ
24.00 Εἰδήσεις

ΤΗΛΕΟΡΑΣΙΣ Ε.Ρ.Τ.

11.30 Φυσιογνωστικὰ
14.00 Κάθε μεσημέρι
14.30 Εἰδήσεις
14.45 Κάθε μεσημέρι
16.55 Φυσιογνωστικὰ
18.05 Γυρω, γύρω ὅλοι
18.25 Μυστικὴ ὑπηρεσία
18.50 Ἑβδομάδα Θεάτρου
19.00 Εἰδήσεις
19.15 Εὐτυχισμένες μέρες
19.40 Εἰκόνες
19.55 Γράμματα καὶ ἀριθμοὶ
20.15 Φλὰς μπὰκ
21.00 Εἰδήσεις
21.40 Οἱ Πανθέοι
22.30 Βραδυὰ μπαλλέτου
23.00 Μάϊκ Ἄντρος
24.00 Εἰδήσεις

ΜΕΛΛΟΝΤΕΣ ΓΑΜΟΙ

Γνωστοποιεῖται ὅτι συμφώνως πρὸς τὸ ἄρθρον 1369 τοῦ Ἀστικοῦ Κώδικος:

Ὁ ΧΡΙΣΤΟΣ ΓΕΩΡΓΟΠΟΥΛΟΣ τοῦ Βασιλείου καὶ τῆς Κονδυλίας τὸ γένος Παταγικολοπούλου γεννηθεὶς καὶ κατοικῶν εἰς Πάτρας καὶ ἡ ΕΛΕΝΗ ΖΕΡΒΑ τοῦ Νικολάου καὶ τῆς Εὐσταθίας τὸ γένος Χριστοπούλου γεννηθεῖσα εἰς Ἑρμούπολιν Σύρου καὶ κατοικοῦσα εἰς Πάτρας μέλλουν νὰ ἔλθουν εἰς γάμον τελεσθησόμενον εἰς Πάτρας.

Ὁ ΑΡΙΣΤΕΙΔΗΣ ΚΟΛΟΚΥΘΑΣ τοῦ Ἀναστασίου καὶ τῆς Χρυσάνθης τὸ γένος Γιαννοπολίτη γεννηθεὶς καὶ κατοικῶν εἰς Κόκκινο Μύλο Πατρῶν καὶ ἡ ΒΟΥΛΑ ΣΙΔΕΡΗ τοῦ Γερασίμου καὶ τῆς Νικολέττας τὸ γένος Χαραλάμπου γεννηθεῖσα καὶ κατοικοῦσα εἰς Κάτω Ὀβρυὰ Πατρῶν μέλλουν νὰ ἔλθουν εἰς γάμον τελεσθησόμενον εἰς Παραλίαν Πατρῶν.

Ὁ ΔΗΜΗΤΡΙΟΣ ΜΗΤΡΟΠΟΥΛΟΣ τοῦ Ἐπαμεινώνδα καὶ τῆς Χρυσούλας τὸ γένος Ἀποστολοπούλου γεννηθεὶς καὶ κατοικῶν εἰς Ἅγιον Σπυρίδων Πατρῶν καὶ ἡ ΑΓΑΘΗ ΑΝΑΣΤΑΣΟΠΟΥΛΟΥ τοῦ Νικολάου καὶ τῆς Τριανταφυλλιᾶς τὸ γένος Μούλου γεννηθεῖσα εἰς Ἀνάστασιν καὶ κατοικοῦσα εἰς Πάτρας μέλλουν νὰ ἔλθουν εἰς γάμον τελεσθησόμενον εἰς Πάτρας.

ΕΡΓΑΣΤΗΡΙΑ

Μικροβιολογίας — Βιοχημείας — Αἱματολογίας —Παρασιτολογίας

Δρ Π. ΣΤΕΡΓΙΟΠΟΥΛΟΣ

Ἰατρὸς—Μικροβιολόγος

Διδάκτωρ Ἰατρικῆς Σχολῆς Πανεπιστημίου Ἀθηνῶν

Ἰατρεῖον Κανακάρη 122 —Ἑρμοῦ

Τηλέφωνα: 222-600, οἰκίας 222-922

ΤΟ ΑΚΤΙΝΟΛΟΓΙΚΟΝ

ΠΑΝ. ΛΑΛΑΠΑΝΟΥ

ΑΚΤΙΝΟΛΟΓΟΥ

εἶναι ἀνοικτὸν κάθε μέρα καὶ κάθε Σάββατον

ΚΟΛΟΚΟΤΡΩΝΗ 40 - Γωνία Κορίνθου

ΤΗΛΕΦ. 277-277

✶ Σύμβασις μὲ τὸ Δημόσιον καὶ ὅλα τὰ Ταμεῖα

STOP

ΚΛΕΙΣΘΗΚΑΤΕ ΕΞΩ!

ΚΛΕΙΔΩΘΗΚΕ ΤΟ ΑΥΤΟΚΙΝΗΤΟ ΣΑΣ!

ΚΑΛΕΣΑΤΕ

221-240

521-804

ΔΙΑΝΥΚΤΕΡΕΥΟΜΕΝ ΕΠΙΣΚ/ΑΙ ΚΛΕΙΔΑΡΙΩΝ

ΚΛΕΙΔΙΑ ΣΕ ΕΝΑ ΛΕΠΤΟ

ΚΩΣΤΑΣ ΝΙΚΟΛΟΠΟΥΛΟΣ

ΒΟΤΣΗ 31 & ΜΑΙΖΩΝΟΣ ΓΩΝΙΑ

ΑΝΑΝΤΙ ΔΗΜΑΡΧΙΑΣ

Θέλετε νὰ κλεῖνη ἡ κεντρικὴ πόρτα τῆς πολυκατοικίας σας; Ἀναλαμβάνομε τὴν τοποθέτηση καὶ ἐπισκευὴ σούστας ἐξωθύρας παντὸς τύπου. Πωλοῦμε σούστες καὶ κλειδαριές Τηλ. 221-240

Ἐκτυποῦνται

ΠΑΝΤΟΣ ΕΙΔΟΥΣ ΕΝΤΥΠΑ

ΕΦΗΜΕΡΙΔΕΣ • ΠΕΡΙΟΔΙΚΑ • ΒΙΒΛΙΑ

"Γωνιὰ τοῦ βιβλίου"

★ ΤΥΠΟΣ • ΒΙΒΛΙΑ • ΧΑΡΤΙΚΑ • ΓΡΑΦΙΚΑ • ΤΕΧΝΑΙ ★

ΑΓΙΟΥ ΝΙΚΟΛΑΟΥ 32 • ΤΗΛ. 277-396 • ΠΑΤΡΑΙ

Δέν ἑορτάζουν

Σήμερον ἑορτὴν τῆς Ἁγίας Ἄννης δὲν ἑορτάζουν:

Ἡ κ. Ἄννα σύζ. Γεωργίου Καρατζᾶ δὲν ἑορτάζει οὔτε δέχεται.

Ἡ κ. Ἄννα σύζ. Βασ. Ματθαίου δὲν θὰ δεχθῆ ἐπισκέψεις.

Ἡ κ. Ἄννα Γ. Παπανδρέου δὲν ἑορτάζει οὔτε δέχεται λόγω ἀπουσίας.

ΚΟΙΝΩΝΙΚΑ

Ὁ κ. ΓΕΩΡΓΙΟΣ ΚΑΝΕΛΛΟΠΟΥΛΟΣ, χειροῦργος ὀδοντίατρος ἀπουσιάζει στὸ ἐξωτερικὸ γιὰ ἐπιστημονικὴ ἐνημέρωση.

Ὁ ὀφθαλμίατρος κ. ΔΗΜ. ΠΟΥΝΤΖΑΣ δέχεται εἰς τὴν κλινικήν του, Κολοκοτρώνη 52, τηλ. 273-648.

Ὁ νευρολόγος - ψυχίατρος κ. ΠΟΛΥΧΡΟΝΗΣ ΚΟΥΒΑΡΑΣ, ἐπανελθών, ἐπανήρχισε κανονικῶς τὴν ἐργασίαν του.

Ὁ ἰατρὸς κ. ΝΙΚΟΣ ΜΑΛΛΙΩΡΗΣ, ἀποχωρήσας ἀπὸ τὸ ΙΚΑ, δέχεται εἰς τὸ ἰατρεῖον του καθ' ἑκάστην, Πατρέως 56, τηλ. 277-922 καὶ 277-932.

Ὁ «καρδιολόγος ΣΠΥΡΟΣ ΣΤΑΥΡΟΠΟΥΛΟΣ ἐπέστρεψε καὶ δέχεται ὡς καὶ πρότερον, τηλ. ἰατρείου 276 - 400 καὶ οἰκίας 329 - 482.

ΕΡΓΑΣΤΗΡΙΟΝ ΡΑΔΙΟΛΟΓΟΤΟΠΩΝ καὶ ΕΝΔΟΚΡΙΝΟΛΟΓΙΑΣ ΕΠΕ. Λειτουργεῖ καθημερινῶς 8 — 1 π.μ., Παντανάσσης 45, Πάτραι. Τηλ. 273-650 καὶ 272-927.

Ἡ αἱματολόγος κ. ΑΝΝΑ ΣΠΗΛΙΩΤΑΚΑΡΑ ΡΗΓΟΠΟΥΛΟΥ δέχεται εἰς τὸ ἰατρεῖον της Ἁγίου Γεωργίου 77 τηλ. 273.402 κάθε ἀπόγευμα 6—8.30 μ.μ. ἐκτὸς ἀπογεύματος Τετάρτης καὶ Σαββάτου.

ΜΕΤΑΦΟΡΑ ΟΔΟΝΤΙΑΤΡΕΙΟΥ: Ὁ ὀδοντίατρος ΠΛΑΤΩΝ ΚΑΝΕΛΛΟΠΟΥΛΟΣ μετέφερε τὸ ἰατρεῖον του εἰς τὴν ἐπὶ τῆς ὁδοῦ Παντανάσσης 64 — Κανακάρη πολυκατοικίαν (6ον ὄροφος). Δέχεται 9—1 μ. καὶ 5—9 μ.μ. τηλ. 279-567.

Ὁ ἰατρὸς ΑΛΕΞ. ΧΑΤΖΗΙΩΑΝΝΟΥ, Νευρολόγος - Ψυχίατρος, ὁδὸς Παντανάσσης 45, τηλ. 273-650, δέχεται πρωὶ 8—1 καὶ ἀπόγευμα 6—8 ἀπὸ Δευτέρας μέχρι Παρασκευῆς, πλὴν τοῦ ἀπογεύματος τῆς Τετάρτης.

ΒΑΣΩ ΜΠΑΖΙΩΤΗ—ΦΕΛΩΝΗ αἰσθητικὸς Ριζικὴ ἠλεκτρικὴ ἀποτρίχωση 100% χωρὶς σύλλες καὶ ἐγκαύματα ἀριθμὸς ἄδειας Ε) 2941)14-10-71. Ἀκόμη ἐφαρμόζει τὴ νέα μέθοδο γιὰ ριζικὴ ἀποτρίχωση DEPILATRON μὲ ἠλεκτρομαγνητικὰ κύματα χωρὶς πόνο ποὺ γιὰ πρώτη φορὰ ἐφαρμόζεται στὴ Πάτρα Προσφέρει στὶς πελάτισσές της τὴν εἰκοσαετῆ ἐμπειρία της. Καθαρισμὸς προσώπου, θεραπεία ρυτίδων, πανάδων, ἀκμῆς, μασσὰζ μὲ τὸ χέρι, σουηδικὴ γυμναστική. Δέχεται κάθε μέρα ἀπὸ 9—1.30 καὶ 5—8.30 μὲ ραντεβού, ἐκτὸς τὸ ἀπόγευμα τοῦ Σαββάτου. Μαιζῶνος 12 τηλ. 279-393.

ΒΑΣΙΛΕΙΟΣ ΧΡ. ΤΣΟΥΝΗΣ

Εἰδικὸς Παθολόγος

Δέχεται κάθε μέρα στὸ ἰατρεῖο του, Μαιζῶνος 69 (4ος ὄροφος), πλατεῖα Ὄλγας, ἀπὸ 12—2 καὶ 5—8.30 μ.μ., τηλ. ἰατρείου καὶ οἰκίας: 277-784

ΨΗΦΙΣΜΑ

Τὸ Δ.Σ. τοῦ συλλόγου βιβλιοχαρτοπωλῶν, ἰδιοκτητῶν τυπογραφείων καὶ ἐπεξεργασίας χάρτου συνελθὼν ἐκτάκτως ἐπὶ τῷ θλιβερῷ ἀγγέλματι τοῦ θανάτου τοῦ μέλους αὐτοῦ

ΗΛΙΑ ΜΟΝΑΣΤΗΡΙΩΤΗ

ἀπεφάσισε τὰ κάτωθι:

1) Νὰ παραστῆ στὴν κηδεία τὸ Δ.Σ.

2) Νὰ κατατεθῆ στέφανος στὴ σορὸ τοῦ μεταστάντος.

3) Νὰ δημοσιευθῆ τὸ παρόν.

Ὁ πρόεδρος
ΘΕΟΔ. ΚΟΥΚΟΥΡΑΣ

Ὁ γεν. γραμματεὺς
Α. ΜΕΘΕΝΙΤΗΣ

ΕΚΚΛΗΣΗ

Ἡ Τριανταφυλλιὰ Παναγοπούλου, σοβαρὰ ἄρρωστη καὶ μητέρα ἓξι ἀπροστάτευτων τέκνων, ἔχει ἀνάγκη βοηθείας ἀπὸ τοὺς φιλανθρώπους. Κάθε προσφορὰ δεκτὴ στὸ Φαρμακεῖο Ἀρετῆς Παπαβασιλοπούλου (ἔναντι Δικαστηρίων).

ΕΛΛΗΝΙΚΗ ΔΗΜΟΚΡΑΤΙΑ

ΥΠΟΥΡΓΕΙΟ ΕΘΝ. ΠΑΙΔΕΙΑΣ ΚΑΙ ΘΡΗΣΚΕΥΜΑΤΩΝ

ΤΑΜΕΙΟ ΚΑΤΕΕ ΠΑΤΡΩΝ

ΠΕΡΙΛΗΨΗ ΔΙΑΚΗΡΥΞΕΩΣ

Τὸ Ταμεῖο ΚΑΤΕΕ Πατρῶν διακηρύσσει τακτικὴ δημοπρασία μὲ σφραγιστὲς προσφορὲς γιὰ τὴν προμήθεια ἀντιηλιακῶν παραπετασμάτων —STOR — διὰ τὸ ΚΑΤΕΕ Πατρῶν.

Ἡ δημοπρασία θὰ γίνει στὰ γραφεῖα τοῦ ΚΑΤΕΕ (Κουκούλη) Πατρῶν στὶς 10 Ἰανουαρίου 1978 ἡμέρα Τρίτη καὶ ὥρα 5—5.30 τὸ ἀπόγευμα.

Περισσότερες πληροφορίες δίνονται κάθε ἐργάσιμη ἡμέρα καὶ ὥρα στὰ γραφεῖα τοῦ ΚΑΤΕΕ Πατρῶν (τηλ. 325-001).

Πάτραι 7—12 —1977

Ὁ γενικὸς διευθυντὴς
ΕΥΘ. ΑΘΑΝΑΣΟΠΟΥΛΟΣ

ΕΡΓΑ ΚΑΙ ΕΦΕΥΡΕΣΕΙΣ ΣΤΗΝ ΑΓΓΛΙΑ

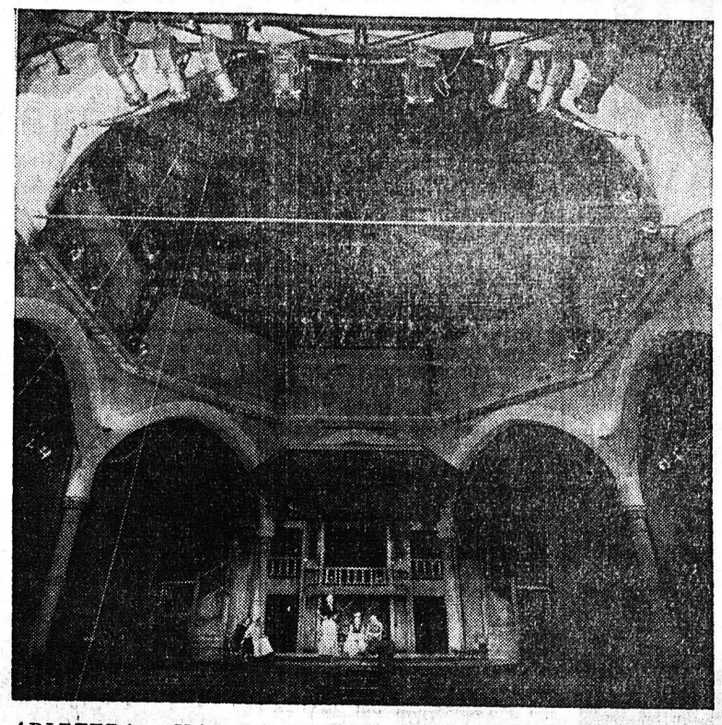

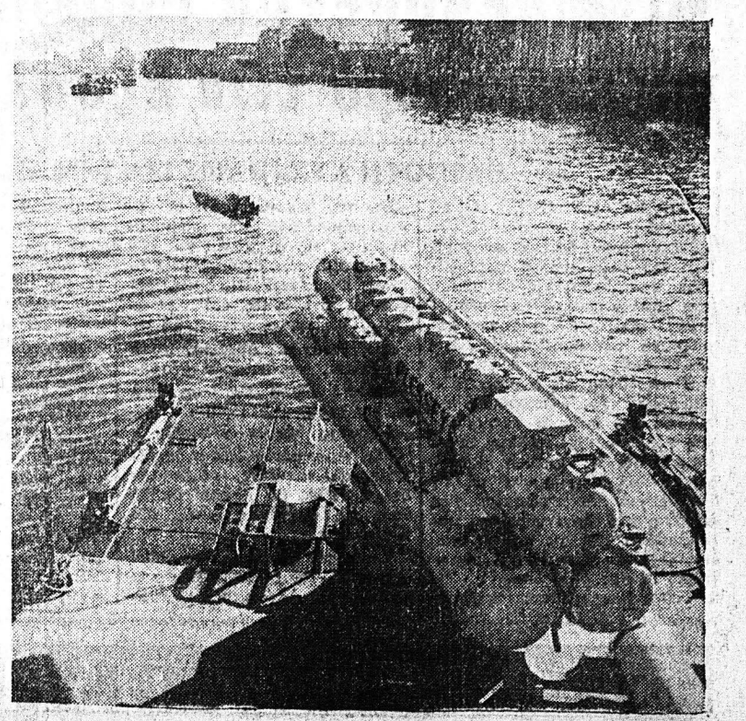

ΑΡΙΣΤΕΡΑ: Μιὰ παλιὰ μο Γκλόμπ Θήατερ τοῦ Σαίξπηρ καὶ ὅπου θὰ ἀνεβαίνουν ἔργα τοῦ μεγάλου Ἄγγλου δραματουργοῦ. ΔΕΞΙΑ: Στὴν πρόσφατη Ἔκθεση Ἐφοδίων τοῦ Βρεταννικοῦ Ναυτικοῦ ποὺ ἔγινε στὸ Γκρήνουϊτς παρουσιάστηκε καὶ ἡ εἰκονιζόμενη σὲ ὤρα ἐπιδείξεως τορπίλλη ποὺ ἀποτελεῖ μέρος ἑνὸς αὐτάρκους συστήματος ἐκτοξεύσεως τορπιλλῶν ποὺ βασίζεται σὲ ἠλεκτρονικὸ διερευνητή. Τὸ σύστημα λέγεται STWS 1 καὶ εἶναι κατασκευῆς τῆς ἑταιρείας Πλέσσυ Μαρὶν ὑπὸ τὴν καθοδήγηση τοῦ ὀργανισμοῦ ὑποβρυχίων ὅπλων τοῦ Βρεταννικοῦ Ναυαρχείου. Τὸ STWS 1 περικλείει ἕνα αὐτόνομο διερευνητὴ καὶ γι' αὐτὸ μπορεῖ νὰ πραγματοποιήση ἀνθυποβρυχιακὴ ἐπίθεση ἀπὸ μικρὴ ἀπόσταση καὶ ὅταν ἀκόμη ὁ κεντρικὸς διερευνητὴς τοῦ σκάφους δὲν λειτουργεῖ.

ΑΜΕΣΟΥ ΔΡΑΣΕΩΣ ΤΗΛΕΦΩΝΑ

274-444: Πρῶται βοήθειαι
325-680: Γενικὴ Ἀσφάλεια
278-713: Ἀστυνομικὴ Διεύθυνσις
277-881: Α' Ἀστυν. Τμῆμα
277-882: Β' Ἀστυν. Τμῆμα
328-201: Γ' Ἀστυν. Τμῆμα
325-890: Δ' Ἀστυν. Τμῆμα
420-612: Ε' Ἀστυν. Τμῆμα
322-613: Στ' Ἀστυν. Τμῆμα
324-796: Δ)σις Χωρ)κῆς Ἀχαΐας
420-712, 420-711: Τροχαία Χ)κῆς
420-714, 425-493: Τμῆμα Ἀσφαλείας Προαστείων (Χειροφυλακής)
199: Πυροσβεστικὴ Ἀμεσος Ἐπ
109: Ἄμεσος Ἐπέμβασις Χωρ
100: Ἄμεσος Δράσις Πατρῶν
523-812. Νοσοκομεῖον Γενικὸ
277-098: Καραμανδάνειον
277-622: Λιμενάρχεῖον
125: ΔΕΗ, βλάβες
104: ΕΛΠΑ ὁδικὴ βοήθεια

Κ.Τ.Ε.Λ. ΝΟΜΟΥ ΑΧΑΪΑΣ

422-271 Σταθμάρχης— πληροφορίαι
222-327-8 Κυλικεῖον Σταθμοῦ
273-997 Ἐκδοτήρια Τριπόλεως-Αἰγίου — Ἀθηνῶν
222-164 Ἐκδοτήρια Ἀχαΐας — Βάρδας — Πύργου
276-405 Ἀποθήκες Σταθμοῦ

ΣΤΑΘΜΟΙ ΤΑΞΙ

223-777 Γκότση καὶ Μαιζῶνος
274-333 Τριων Συμμάχων
276-939 Πλατεῖα Ὄλγας
277-274 Πλατεῖα Ὄλγας
330-960 Β. Ἠπείρου—Κορίνθου
425-201 Πλατεῖα Πυροσβεστείου
424-485 Πλ. Ἁγίας Σοφίας
322-181 Ἑλληνοπόντου— Ἁγίας Τριάδος
276-127 Καρόλου—Γκότση
323-436 Δροσιὰ Πατρῶν
425-201 Πυροσβεστεῖον
325-480 Πλατ. Ἐλευθερίας
328-411 Πλατεῖα Ἐλευθερίας
321-116 Δικαστηρίων
328-356 Τριῶν Ναυάρ—Κορίνθου
328-813 Β. Ἠπείρου Σολωμοῦ
429-824 Πανεπιστημιούπολις
420-054 Κορίνθου—Κιλκίς
422-744 Πλατεῖα Νόρμαν
327-930 Ὑψηλὰ Ἀλώνια
327-837 & 328-533 Ὑψηλὰ Ἀλώνια—Μεσολογγίου
423-233 Α' Νεκροταφεῖον
223-777 Κ. Γκότση καὶ Μαιζῶνος
270-673 Ταμπάχανα
270-766 Γούναρη—Ὑψηλάντου
275-874 Τσολιὰ
420-750 Μπύρα Μαράτου
327-377 Μαρούδα
279-590 ἢ 275-322 Συνόρων
325-971 Ἀθ. Διάκου
320-374 Τριῶν Ναυάρχων
422-630 Πλατεῖα Γιαννιτσῶν
323-188 Βούδ
325-467 Β. Ἠπείρου—Σολωμοῦ
324-242 Ἁγ. Τριάδος
325-617 Κρατ. Νοσοκομεῖο
320-459 Σκαγιοπουλείου
322-320 Δικαστηρίων
322-087 Γούναρη—Ἁγ. Ἀνδρέου
325-912 Ψαραγορᾶς
326-666 Μαρούδα
271-357 Κανακάρη—Πατρέως
270-673 Πλατεῖα Ταμπαχάνων
279-441 Ἁγ. Νικολάου — Κορίνθου
324-029 Ἁγ. Ἀνδρέου —Τριῶν Ναυάρχων
423-530 Ἕλληνος Στρατιώτου—5 Πηγαδίων
420-555 Κύπρου-Ἑλ. Στρατιώτου
279-436 Ἁγ. Ἀνδρέου— Κολοκοτρώνη
272-502 Ἁγ. Νικολάου — Ὑψηλάντου
270-129 Ἁγίου Δημητρίου—Γερμανοῦ
275-754 Πλατ. Συμμάχων
277-111 Πλατεῖα Γεωργίου
274-972 Πλ. Γεωργίου (ἄνω μέρος)
327-057 Ἁγίας Βαρβάρας
328-266 Ἁγία Βαρβάρα
328-993 Πλατεῖα Ὁμονοίας
328-100 Πλατεῖα Ὁμονοίας
321-951 Ὁμονοίας
270-404 Πλατεῖα Ὁμονοίας
270-133 Πλατεῖα Ὁμονοίας
277-160 Πλατεῖα Ὁμονοίας
278-352 Κάτω μέρος πλ. Γεωργίου
279-590 Σύνορα
275-590 »

931-294 Δρεπάνου
978-046 Ραΐτικα
521-330 Παραλία Τσαρούσης
981-486 Μιντιλογλίου
279-798 Μπεγουλακίου
325-951 Κουκούλι
327-891 Ψαροφάϊ
327-142 Ζαρουχλέϊκα
325-216 Ζαρουχλέϊκα
378-474 Βραχνεΐκων
327-552 Ἁγ. Χαράλαμπος Ζαρουχλεΐκων
327-522 Ἁγ. Γεωργ. Λάγγουρα
325-353 Ἅγ. Ἰωάννης Πρατσικα
223-215 Πιάτσα Γεν. Νοσοκομείου
330-490 Ἐργ. Κατοικίαι Ψαροφάϊ
530-490 Ἐργατικαὶ Κατοικίαι — Ψαροφάϊ

Σαφεστάτη ἡ δήλωση τοῦ κ. Παπανδρέου γιὰ τὸ ΚΚΕ

Ἀπαράδεκτες οἱ ἀμφισβητήσεις

ΖΗΤΗΜΑ ΓΙΑ ΤΑ ΕΔΡΑΝΑ ΣΤΗ ΒΟΥΛΗ

ΑΘΗΝΑΙ. Τὸ πρωῖ χθὲς ἀντιπροσωπεία τῆς κοινοβουλευτικῆς ὁμάδος τοῦ Κ.Κ.Ε. ἐτισκέφθη τὸν προεδρεύοντα τῆς Βουλῆς κ. Θ. Κονίτσα γιὰ τὸ θέμα τῆς θέσεως ποὺ θὰ καταλάβη ἡ Κ.Ο. τοῦ κόμματος στὰ ἕδρανα τῆς Βουλῆς.

Σύμφωνα μὲ ἀνακοίνωση τοῦ γραφείου τύπου τοῦ Κ.Κ.Ε., ἐνῶ ὁ κ. Κονίτσας προσδιώρισε τὶς θέσεις αὐτές, ἀργότερα κατόπιν ἀξιώσεως τοῦ ΠΑΣΟΚ νὰ καταλάβη καὶ δεύτερη πτέρυγα στὴ Βουλή, οἱ θέσεις αὐτὲς ἀκυρώθηκαν. Στὴν ἀνακοίνωση τὸ Κ.Κ.Ε. δ ατυπώνει τὴν ἄποψη ὅτι ἡ ἀξίωση αὐτὴ τοῦ ΠΑΣΟΚ φωτίζει τὸν πραγματικὸ χαρακτῆρα τῆς δηλώσεως τοῦ κ. Παπανδρέου — τὴν ὁποία ἡ ἀνακοίνωση χαρακτηρίζει ὡς δημοφορούμενη — γιὰ τὸ θέμα τῆς ἀναγνωρίσεως τοῦ Κ.Κ.Ε. ὡς κόμματος ἀπὸ τὸν κανονισμὸ τῆς Βουλῆς.

Τέλος, ἡ ἀνακοίνωση καταλήγει μὲ τὴ δήλωση ὅτι θεωρεῖ τὴν κυβέρνηση τῆς Ν.Δ. ὡς ἐξ ὁλοκλήρου ὑπεύθυνη γιὰ τὴ νέα αὐτὴ ἀντιδημοκρατικὴ καὶ ἀντισυνταγματικὴ πρόκληση εἰς βάρος τοῦ Κ.Κ.Ε.

Ὁ κοινοβουλευτικὸς ἐκπρόσωπος τοῦ ΠΑΣΟΚ κ. Ἰω. Ἀλευράς ἀπαντῶν στὴν ἀνακοίνωση τοῦ ΚΚΕ δήλωσε τὴ νύκτα τὰ ἑξῆς:

«Ἡ θέση τοῦ ΠΑΣΟΚ στὴν σύνθεσι συνεδριάσεων τῆς Βουλῆς εἶχε καθορισθῆ πρὶν ἀπὸ 10 ἡμέρες καὶ σχετικὸ μήνυμα διάγραμμα εἶχε δημοσιευθῆ σὲ πρωϊνὴ ἐφημερίδα.

»Εἶναι ἀπαράδεκτον νὰ ἀμφισβητεῖται μὲ ἀφορμὴ τὴν τεχνικὴ διάταξη τῶν ἐδράνων στὴ Βουλὴ ἡ πολιτικὴ τοποθέτηση τοῦ ΠΑΣΟΚ σχετικὰ μὲ τὴν ἀναγνώριση τοῦ Κ.Κ.Ε. ὡς κόμματος ὕστερα ἀπὸ τὴν σαφέστατη δήλωση τοῦ προέδρου τοῦ ΠΑΣΟΚ, τὴν ὁποίαν καὶ ἐπανέλαβε στὸν προεδρεύοντα τῆς Βουλῆς κ. Κονίτσα.

»Ὁ πρόεδρος τοῦ ΠΑΣΟΚ ἀπλῶς προέβη σὲ διαπίστωση ὅτι εἰσήγηση γιὰ ὁποιαδήποτε τροποποίηση τοῦ κανονισμοῦ πρέπει νὰ προέλθη ἀπὸ τὴν διοικητικὴ ἐπιτροπὴ ἐπὶ τοῦ κανονισμοῦ τῆς Βουλῆς. Τὸ ΠΑΣΟΚ εἶναι σαφὲς ἀπὸ τὴ δήλωση τοῦ προέδρου του ὅτι θὰ ἀναλάβη τὴν πρωτοβουλία τροποποιήσεως τοῦ κανονισμοῦ μόλις συνελθῆ ἡ ἁρμοδία ἐπιτροπή. Καὶ εἶναι τουλάχιστο κακόπιστο νὰ γίνεται παρερμηνεία τῆς τόσον κρυστάλλινης θέσης τοῦ ΠΑΣΟΚ».

ΜΙΚΡΑ ΝΕΑ

Ἐσωτερικοῦ

ΑΘΗΝΑΙ. Ὁ Πρόεδρος τῆς Δημοκρατίας κ. Κων. Τσάτσος ἐδέχθη χθὲς σὲ ἀκρόαση τὸν ὑπουργὸ Πολιτισμοῦ καὶ Ἐπιστημῶν κ. Γ. Πλυτᾶ.

= Ἀπὸ τὸ Ὑπουργεῖο Ναυτιλίας ἐξεδόθησαν τὸν Νοέμβριο 1.194 ναυτικὰ φυλλάδια γιὰ νέους, ποὺ πρόκειται νὰ ἀκολουθήσουν τὸ ναυτικὸ ἐπάγγελμα.

= Στὸ Β' Λύκειο Καλλιθέας λιποθύμησαν τρεῖς μαθήτριες, ὅταν λόγω βραχυκυκλώματος ἔσβησαν οἱ λαμπτῆρες φθορίου στὴν αἴθουσα καὶ ἐδημιουργήθησαν ἀναθυμιάσεις.

= Ὁ Ἰω. Ρούτσος, 62 ἐτῶν, ἔπεσε μπροστὰ σὲ ἀμαξοστοιχία τῶν ΕΗΣ στὸ σταθμὸ Καλλιθέας καὶ σκοτώθηκε.

= Ὁ Φώτης Δ. Μερκούρης, 35 ἐτῶν, οἰκοδόμος, ἔπεσε σὲ δεξαμενὴ μὲ νερὸ καὶ πνίγηκε στὴν ἀσβεστόμαντρα τῶν ἀδελφῶν Μπάτα, στὴν ὁδὸ Κορώνης 8, στὸ Περιστέρι.

= Συνελήφθησαν 10 ἄτομα γιατὶ ἔπαιζαν ζάρια στὸ καφενεῖο τῆς ὁδοῦ Σάμου καὶ Κρήτης 31. Κατασχέθηκαν 15.700 δρχ. καὶ 152 δολλάρια.

Ἐξωτερικοῦ

ΒΡΥΞΕΛΛΕΣ. Ἡ Ἐπιτροπὴ τῆς ΕΟΚ πρότεινε τὴ διάθεση 6½ δισεκατομμυρίων γαλλικῶν φράγκων γιὰ τὴν ἐπικούρηση τῆς Γεωργίας τῆς μεσημβρινῆς Γαλλίας καὶ τῆς Νοτίου Ἰταλίας, κατὰ τὰ πέντε προσεχῆ χρόνια.

ΡΩΜΗ. Ὁ Φραντσέσκο Πισκόπο δέχθηκε νὰ διαιτητεύση σὲ ποδοσφαιρικὸ ἀγῶνα, μεταξὺ δύο ἀλληλομισουμένων ὁμάδων Β' κατηγορίας καὶ κατέληξε νὰ γονατίση στὸ γήπεδο καὶ νὰ γλύψη τὰ παπούτσια δύο φανατικῶν, ποὺ τὸν ἀπειλοῦσαν μὲ τὰ πιστόλια τους.

ΝΑΙΡΟΜΠΙ. Ὀδομαχίες μεταξὺ δυνάμεων ἀσφαλείας καὶ ἀντικυβερνητικῶν τρομοκρατῶν μαίνονται στοὺς δρόμους τῆς Ἀδδίς Ἀμπέμπα καὶ τουλάχιστον ὀκτὼ ἄτομα σκοτώθηκαν.

ΜΟΝΑΧΟ. Ἰάπων φοιτητής, ποὺ κέρδισε 1½ ἑκατομμύριο μάρκα σὲ δυτικογερμανικὸ λαχεῖο, ἐδήλωσε ὅτι δὲν πιστεύει στὴν τύχη καὶ ποτέ του δὲν τὴν κυνήγησε. Τὸ ὄνομά του δὲν ἀνακοινώθηκε γιὰ λόγους ἀσφαλείας.

ΜΟΣΧΑ. Πυρκαϊὰ ἐξερράγη στὸ ξενοδοχεῖο «Οὐκραῖνα» ποὺ βρίσκεται στὸ κέντρο τῆς Μόσχας. Τὸ ξενοδοχεῖο ἔχει 30 ὀρόφους καὶ μπορεῖ νὰ φιλοξενήση περισσότερα ἀπὸ 1.600 ἄτομα. Ἡ φωτιὰ σβήστηκε ἐγκαιρα.

Ἀνατολικὰ ἠλιοστόρ

Νέα ἀντηλιακὴ κάθετη κουρτίνα ποὺ ἀντικαθιστᾶ τὰ κάθε μορφῆς Βενέτικα Στόρια καὶ κουρτίνες γιὰ