ΣΗΜΕΙΩΜΑΤΑΡΙΟ

Ο κ. ΜΟΤΟΤΖΙ Ἰκέγια, καθηγητής τῆς πυρηνικῆς φυσικῆς τοῦ πανεπιστημίου Γκουμαγκουτί τῆς Ἰαπωνίας ἀναφέρει σχετικά μὲ τὴν ραδιοχρονολόγηση τοῦ σταλαγμιτῆ τοῦ σπηλαίου τῶν Πετραλώνων κοὶ ὑπογραμμίζει: «Ἡ πρωτη μέθοδος ποὺ χρησιμοποιήσαμε γιὰ τὴ χρονολόγηση του στὰ λαγμιτη τῶν Πετραλώνων εἶναι ἡ ἀνιχνευση ἀτελειῶν τῆς κρυσταλλικῆς δομῆς τοῦ ἀσβεστίου, ἐξ αἰτίας φυσικῆς ραδιενεργείας μὲ ἠλεκτρικὸ συντονισμὸ στροφορμῆς. Ἡ μέθοδος αὐτὴ στηρίζεται στὴν ἀκόλουθη ἀρχή: ὁρισμένα κρυσταλλικὰ ὑλικά, ὅπως ὁ ἀσβέστης, ἐξ αἰτίας τῆς ραδιενεργοῦ ἀκτινοβολίας ποὺ πάντα ὑπάρχει στὸ περιβάλλον τους, παθαίνουν βλάβες στὴν κρυσταλλικὴ δομή τους. Δηλαδὴ τὰ τεχνίνητα σωματίδια τῆς ραδιενεργοῦ ἀκτινοβολίας, ὁ-τὰν πέφτουν ἐπάνω στὰ ἄτομα τοῦ κρυσταλλικοῦ ὑλικοῦ τὰ μετατοπίζουν ἀπὸ τὶς ἀρχικὲς θέσεις τους καὶ καταστρέφουν τὴν κρυσταλλικὴ διαταξη τῶν ἀτόμων σ' ἐκείνες τὶς θέσεις. Οἱ βλάβες αὐτὲς δεν ἀποκαθιστανται μὲ τὸ πέρασμα τοῦ χρονου, μὲ τὴν προϋπόθεση, ὅμως, ὅσο πιὰ ὁ χρόνος τοσο καὶ περισσότερες τέτοιες βλάβες συσσωρευονται μέσα στὸ ὑλικὸ ποὺ δίνουν ἔτσι τὴν δυνατότητα νὰ τὶς μετρήσουμε καὶ νὰ ὑπολογίσουμε τὴν ἡλικία τοῦ ὑλικοῦ, δηλαδὴ πόσος χρονος περασε ἀπὸ τότε ποὺ τὸ ὑλικὸ ἀποκτησε τὴ στερεα (κρυσταλλικὴ) του μορφή. Εἶναι γνωστὴ ἡ ἔνταση τῆς ἀκτινοβολίας τοῦ περιβάλλοντος, δηλαδὴ ἡ ραδιενεργεια ὅσση ποὺ δέχεται τὸ ὑλικὸ ἀνὰ ἔτος. Συμβατικὴ μέθοδος μέτρησης αὐτῶν τῶν βλαβῶν ἦταν ὡς τώρα ἡ θερμοφωταύγεια, δηλαδὴ θέλμανση τοῦ ὑλικοῦ μέχρι ἀποκατάστασης αὐτῶν τῶν βλαβῶν καὶ μέτρηση τοῦ φωτισμοῦ ποὺ προκύπτει κατὰ τὴν διάρκεια αὐτῶν τῶν ἀποκαταστάσεων. Ἄλλο ὁ ἠλεκτρονικὸς συντονισμὸς στροφορμῆς πλεονεκτεῖ σὲ ἀκρίβεια, ταχύτητα καὶ ἀπλότητα καὶ εἶναι δυνατὸν νὰ ἐπαναχρησιμοποιηθεῖ τὸ ὑλικὸ ποὺ δοκιμάζει ἀπέναντι. Μὲ τὴν μέθοδο αὐτὴ βρέθηκε ἡ ἡλικία τοῦ σταλαγμίτη ποὺ ἀνακτήθηκε ἀπὸ τὰ ἀτρώματα τῆς ἐκσκαφῆς. Καὶ ἡ ἡλικία του δὲν μπορεῖ νὰ εἶναι μικρότερη ἀπὸ 250.000 χρόνια. Ἄρα εἶναι μεγαλύτερη καὶ μάλιστα τὸ κομμάτι τοῦ σταλαγμίτη ποὺ ἐξετάστηκε ἀπέχει περὶ τὸ ἕνα μέτρο ἀπὸ τὴν βάση του. Ἐπομένως τὸ ἀποτέλεσμα τῆς ἀπόλυτης χρονολόγησης συμφωνεῖ μὲ τὴν ἐκτίμηση τῆς ἀρχαιότητας τῶν ἐυρημάτων ποὺ ἔκανε ὁ ἀνασκαφέας Α. Πουλιανός».

⁂

Οἱ ἄνθρωποι ποὺ μελετοῦν κατὰ τὴν διάρκεια τῆς δουλειᾶς τους καὶ γιὰ τὴν δουλειὰ τους ἐνδιαφέρουν τοὺς βιβλιοπῶλες καὶ τὸ ἐμπόριο τῶν βιβλίων ἐπειδὴ ἐπιπρόσθετα πρὸς τὰ βιβλία τοῦ εἰδικοῦ ἐπαγγελματισμοῦ τους ἐνδιαφέροντος, θέλουν νὰ διαβάζουν καὶ ἄλλα βιβλία σὲ πολὺ μεγαλύτερη ἔκταση ἀπὸ ἐκείνους ποὺ δὲν διαβάζουν γιὰ ἐπαγγελματικοὺς λόγους. Ὑπολογίζεται ἀπὸ ἔρευνες ποὺ ἔγιναν στὴν Ἀμερικὴ, τὴν Γερμανία, τὴν Ἀγγλία καὶ τὴν Γαλλία ὅτι τὸ ἕνα τρίτο τῶν ἐργαζομένων ἰσχυρίζονται ὅτι διαβάζουν εἰδικὰ βιβλία καὶ περιοδικὰ σχετικὰ μὲ τὸ ἐπάγγελμά τους. Ἔχει ἐπίσης διαπιστωθεῖ ὅτι διαβάζουν πολὺ ὅσοι ἀσχολοῦνται μὲ κοινωνικὰ γραμματέως καὶ ὑπάλληλου γενικοτερα. Βιβλία γιὰ ἐπαγγελματικοὺς σκοποὺς δηλαδὴ σχετικὰ μὲ τὸ ἐπάγγελμά τους, διαβάζουν περισσότερο οἱ ἄνδρες καὶ λιγότερο οἱ γυναῖκες. «Βαρειὰ» λογοτεχνικὰ ἔργα διαβάζουν κατὰ πλειονότητα ὅσοι ἔχουν φοιτήσει σὲ ἀνώτατες σχολὲς ἢ ἔχουν θέσεις τμηματαρχῶν καὶ διευθυντῶν. Τώρα τελευταία, στὶς προηγμένες χῶρες, οἱ γεωργοὶ καὶ οἱ εἰδικευμένοι ἐργάτες διαβάζουν περισσότερο ἀπὸ ὅ,τι ὑπέθεταν οἱ βιβλιοπῶλες καὶ οἱ ἔμποροι τῶν βιβλίων. Πάντως τὸ συμπέρασμα εἶναι ὅτι ὅσοι διαβάζουν κατὰ τὴν διάρκεια τῆς ἐργασίας τους γιὰ ἐπαγγελματικοὺς σκοποὺς, διαβάζουν καὶ κατὰ τὴν ἀργία τους ἢ τὴν ὥρα τῆς ἀνάπαυσής τους. Ὁ διαχωρισμὸς κατηγοριῶν σὲ ἐκείνους ποὺ διαβάζουν ἢ δὲν διαβάζουν δὲν μπορεῖ νὰ γίνει μὲ ἀκριβεια. Τὸ μυθιστόρημα κυλοφορεῖ περισσότερο μεταξὺ ἐκείνων ποὺ δὲν ἀσχολοῦνται μὲ ἐπαγγελματικὸ διάβασμα καὶ δὲν ἔχουν καὶ τόση μεγάλη μορφωση. Διαπιστώθηκε ὅτι αὐτοὶ ποὺ διαβάζουν βιβλία σχετικὰ μὲ τὸ ἐπάγγελμά τους καὶ ὅπως ἔχει ἀποδειχθεῖ ὁ ἀβάζουν καὶ ἄλλα βιβλία περισσότερο ἀπὸ τοὺς ἄλλους, ἔχουν στὴν βιβλιοθήκη τοῦ σπιτιοῦ τους πάνω ἀπὸ 220 βιβλία, ἐνῶ οἱ ἄλλοι ἔχουν κατὰ μέσον ὅρο λιγότερο ἀπὸ 100.

⁂

Τὸ γεγονὸς ὅτι οἱ γερανοί, οἱ πελαργοὶ καὶ ἄλλα πτηνὰ ἔχουν γίνει σπάνια καὶ σχεδὸν ἐξαφανίζονται σὲ πολλὰ μέρη τοῦ κόσμου, ἀποτελεῖ μιὰ ἀπόδειξη τῆς καταστροφῆς ποὺ ἐπιφέρει σὲ ἡ δραστηριότητα τῶν ἀνθρώπων στὶς ἀμοιβαῖες σχέσεις μεταξὺ τῶν ζώων τῶν ὀργανισμῶν καὶ τοῦ περιβάλλοντος. Ἡ διαπίστωση αὐτὴ ἐπενελαμβάνεται σὲ ὅλα τὰ μεγάλο συνεχῶς ποὺ ὀργανώνεται μὲ ὁ,τι ἀπὸ τὴν πρασταση τοῦ περιβάλλοντος. Σ' ὅλα αὐτὰ τὰ συνέδρια ἀπευθύνονται συνέχεια ἐκκλήσεις γιὰ νὰ δοθεῖ μεγαλύτερη προσοχὴ στὴν ἐπέκταση τῶν οἰκολογικῶν ἐπιστημῶν τόσο στὴν ἐκπαίδευση ὅσο καὶ στὴν ἔρευνα. Ἡ οἰκολογία μπορεῖ νὰ μὴ παντίβεται ἀ μεσα μὲ τὴν προστασία τοῦ περιβάλλοντος ἀλλὰ ἡ ἀποτελεσματικὴ προστασία πρέπει νὰ στηρίζεται στὶς γνώσεις ποὺ προσφέρει ἡ οἰκολογία. Προεἰδοποίηση μᾶς ἀπευθύνουν τὰ διάφορα εἴδη τῶν ζώων ποὺ κινδυνεύουν νὰ ἐξαφανισθοῦν. Οἱ ἐπιστήμονες αἰσφέρουν σὰν χαρακτηριστικὸ παράδειγμα περὶ τοῦ τί μπορεῖ νὰ συμβεῖ στοὺς ὑδρόβιους ζωστανοὺς ὀργανισμοὺς ἂν τὸ νερὸ γίνει θερμότερο, κατὰ μερικοὺς βαθμοὺς Κελσίου ἐξ αἰτίας τῶν λυμμάτων τῶν σταθμῶν παραγωγῆς ἠεργείας. Ἡ λύση τοῦ προβλήματος αὐτοῦ ἀπαιτεῖ μεγάλην ἔρευνα, τὴν χρήση ἠλεκτρονικῶν διεργιστῶν καὶ τεράστια χρηματικὰ ποσα. Ἤδη ἔχουν συγκροτηθεῖ δύο τρεῖς ὁμάδες μελετῶν ἀπὸ κοινωφαίους ἐπιστήμονες γιὰ νὰ ἐπεκτείνουν τὴν ἐκταίνεση στὴν ἔρευνα οἰκοσυστημάτων καὶ οἰκοφυσιολογίας. Στὸ μεταξὺ συνεχίζεται ἡ ἔρευνα στοὺς βιομηχανικοὺς καὶ φυσιολογικοὺς ὀργανισμοὺς προσαρμογῆς τῶν ζώντων ὀργανισμῶν στὸ οἰκολογικὸ περιβάλλον. Οἱ ζωολόγοι, ὅμως, διαμαρτύρονται καὶ δὲ θέλουν νὰ χρησιμοποιηθεῖ ἀπὸ μέλλον ἡ φύση ὅπως γινόταν μέχρι σήμερα. Ἀλλὰ καὶ τοῦτο μπορεῖ νὰ ἐπιτευχθεῖ μόνο μὲ οἰκολογικοὺς ἔλεγχους.

Ο ΣΥΜΠΟΛΙΤΗΣ

ΗΜΕΡΟΝΥΚΤΙΑ

ΣΑΒΒΑΤΟ
17
ΔΕΚΕΜΒΡΙΟΥ

Παρῆλθον 351 ἡμέραι
Ὑπολείπονται 14
Σελήνης πρῶτον τέταρτον
Ἀνατολὴ 7.35'
Δύσις 5.07'
Διονυσίου
Δανιὴλ προφήτου
ἐπισκόπου Αἰγίνης

Η ΗΜΕΡΑ ΤΩΝ ΠΑΤΡΩΝ
— ο —
Ἰδιοκτήτης
ΑΝΝΑ ΧΡ. ΡΙΖΟΠΟΥΛΟΥ
Βησσαρίωνος 4, Ἀθῆναι
— ο —
Ἐκδότης — Διευθυντὴς
ΧΡΙΣΤΟΣ Α. ΡΙΖΟΠΟΥΛΟΣ
Τσαμαδοῦ 47
— ο —
Ἀρχισυντάκτης
ΝΙΚΟΣ ΠΟΛΙΤΗΣ
Φιλοποίμενος 18
— ο —
Προϊστάμενος
Γραφείων — Τυπογραφείων
ΧΡΙΣΤΟΣ ΑΘΑΝΑΣΙΟΥ
Φιλικῶν 2

Χρονικὸν

17η ΔΕΚΕΜΒΡΙΟΥ

1943. Ἀρχίζει ἡ μεγάλη γερμανικὴ ἐπιπέθεσις ὑπὸ τοῦ Ρουντεντ, ἡ ὁποία ἀναγκάζει τοὺς Συμμάχους εἰς προσωρινὴν ὑποχώρησιν.

Ο ΑΓΙΟΣ ΤΗΣ ΗΜΕΡΑΣ

Η ΜΝΗΜΗ ΤΟΥ ΑΓΙΟΥ ΔΙΟΝΥΣΙΟΥ ΤΟΥ ΕΝ ΖΑΚΥΝΘΩ

Ζακύνθιος τὴν πατρίδα καὶ γόνος εὐγενοῦς καὶ πλουσίου πατρὸς Μώκου Σηκούρου καὶ Παυλίνας. Νέος τὴν ἡλικίαν, ἀφεὶς τὴν πατρίδα καὶ τὸν κόσμον, μετέβη εἰς τὴν καταντικρὺ τῆς Ζακύνθου μονὴν τῶν Στροφάδων, ἔνθα ἐγένετο μοναχός καὶ διὰ τὴν ἀρετὴν αὐτοῦ ὁλίγον ὕστερον καὶ διάκονος καὶ πρεσβύτερος. Μέλλων δὲ νὰ μεταβῇ ἐξ Ἀθηνῶν ἐκρατήθη ἐκεῖ καὶ ἔχει ρτονηθῆ ἐπίσκοπος Αἰγίνης, ἀλλ' εἰθισμένος εἰς τὴν μοναχικὴν ζωὴν παρητήθη καὶ ἐπέστρεψεν εἰς Ζάκυνθον (1589) καὶ ἐμόναασεν ἐν τῇ μονῇ τῆς Θεοτόκου τῆς Ἀναφωνητρίας, ἔνθα εἰρηνικῶς μετέστη πρὸς Κύριο. Τὸ ἅγιον αὐτοῦ λείψανον εὑρίσκεται σῶον ἐν Ζακύνθῳ.

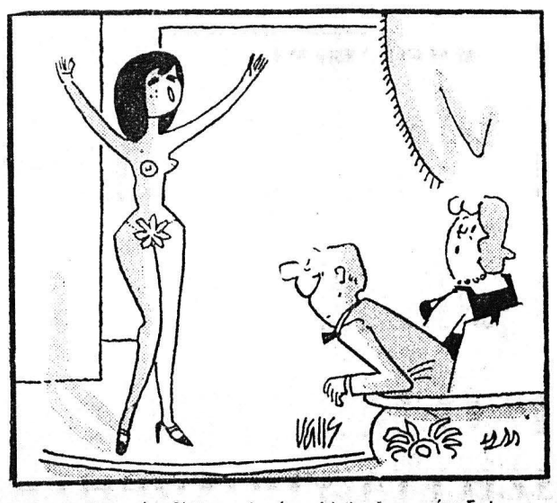

—Πῶς τὴν βλέπεις ὡραία; Αὐτὴ εἶναι τσίταιδη!

ΤΟ ΣΤΑΥΡΟΛΕΞΟ

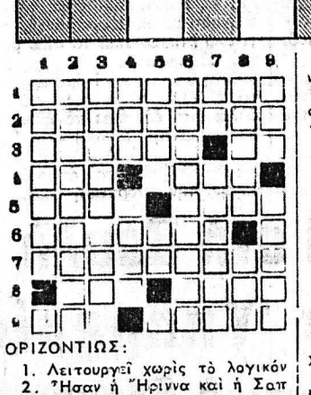

ΟΡΙΖΟΝΤΙΩΣ:

1. Λειτουργεῖ χωρὶς τὸ λογικόν
2. Ἦσαν ἡ Ἥριννα καὶ ἡ Σαπφὼ κατὰ τὴν ἀρχαιότητα.
3. Ἀξύνατα (συνων.) — Πατὴρ τῆς Ἴσιδος.
4. Πρόθεσις καὶ ἄρθρον, ἡνωμένα εἰς τὴν δημοτικὴν — Αὐτὰ τὰ μπουκάλια ἀγοράζονται καὶ ἀπὸ πλανοδίους.
5. Ἔχει δίκοπον λεπίδα (δημ.) —Καλοκαιρινὸς καύσων (δημ.).
6. Ἔτσι γίνεται ὁ δειλὸς καὶ κατεξευτελιζόμενος (ἀντιστρ.).
7. Ἐργάζεται στὰ καλλιεργημένα χωράφια.
8. Ἓν ἄνθος—Ὁ ἐπίπαγος βασικὴς τροφῆς.
9. Μὲ αὐτὸ συμφωνοῦμεν —Δι' αὐτὸ ὑπάρχουν εἰδικὰ σχολεῖα (αἰτιατικ).

ΚΑΘΕΤΩΣ:

1. Σκιερὰ (ἀρχ.).
2. Τὴν γνωρίζουν πολλοὶ μεταιάσται.
3. Αὐτοὶ προκαλοῦν τὴν 6ΣΕλυγμίαν.
4. Ἄρθρον — Δίπλασιαζόμενον, σημαίνει «βιαστικόν».
5. Ἀάριστον καὶ ἐλάχιστον (ἀντιστρ.)— πρόθεσις πρὸ δασυνομένου φωνήεντος.
6. Γνωστὸ χωριὸ τῆς Ἀττικῆς
7. Ἐρωτᾶ, ἀλλὰ δηλοῖ καὶ τὸ ἐόρτασον — Παλαιὸς χορός, ἀντιστρ. (αἰτ.)
8. Εἶναι ἐκ γενετῆς μαῦρος (ἐνάρθρως) — Ἀρχαῖος θεὸς (αἰτ.)
9. Ἡ κοπέλλα ἢ Ἑλληνὶς νησιώτισσα — Κι' ἄλλη μία (ἀντιστρ.).

Η ΛΥΣΙΣ εἰς τὴν 7ην σελίδα.

ΕΡΩΤΗΣΕΙΣ

1. Ποῦ εὑρίσκεται τὸ Κεμπὲκ;
2. Τί ἦταν ὁ Ἀντρὲ Ζόντ;
3. Πότε ἔγινε ἡ Ἱερὰ Συμμαχία;
4. Ποιὰ ἦταν ἡ πιὸ λαμπρὴ νίκη τοῦ Ναπολέοντος;

ΑΠΑΝΤΗΣΕΙΣ εἰς τὴν 7ην σελ

ΠΡΟΒΛΗΜΑ

Τὸ μῆκος ποδοσφαιρικοῦ γηπέδου εἶναι κατὰ 30 μέτρα μεγαλύτερον τοῦ πλάτους του. Δεδομένου ὅτι τὸ ἐμβαδὸν τοῦ γηπέδου εἶναι 9.900 τετραγωνικὰ μέτρα, ποῖαι αἱ διαστάσεις του;

Η ΛΥΣΙΣ εἰς τὴν 7ην σελίδα

Φιλοσοφία

—Ὁ ἔρωτας ἐξευγενίζει τὸν ἄνθρωπο, οἱ ἐρωτες τὸν ἐξευτελίζουν.

ΡΑΚΙΝΑΣ

Χιοῦμορ

Ἔμας αὐτοκινητὴς μπαίνει τρομαγμένος σ' ἕνα ἀγρόκτημα μὲ ὕφος ἔντρομο καὶ ρωτᾶ:
—Ὑπάρχει ἐδῶ κοντὰ καμμιὰ μαύρη ἀγελάδα;
—Ὄχι.
—Κανένα μαῦρο ἄλογο;
—Ὄχι.
—Κανένας μαῦρος σκύλος;
—Ὄχι.
—Ἔ, τότε αὐτὴ ποὺ πάτησα μὲ τὸ αὐτοκίνητό μου, θὰ ἦταν καμμιὰ χήρα.

Ὁ Στίχος

Μαζύ σου ἀγάπη

Εἶναι νύχτα αἰώνων ὁ φόβος κι' (ἡ λύπη
μιά — ἡ μόνη — δικέξοδος πόθους (ποὺ κατοικεῖται.
Πρέπει νὰ μιλήσουν οἱ Ἄγγελοι (πρὶν διαβοῦμε
τὴν πύλη ποὺ τελειώνεται στὴν ὀ- (νειρομία
τοῦ θανάτου. πρέπει φῶς νὰ ξα- (ναγίνῃ. Γιὰ τοῦτο
μαζί σου καὶ φεύγω. Ἀγάπη. Ὁ (νειρό μου,
νὰ γυρίσουμε πάλι στοὺς ἄλλους (—περιστέρια
ἑνὸς κόσμου κατανυγίου ἀπὸ ἐλ- (πίδες ὡριμασμένες.
Τὰ βουνά, τόπους ἐρήμους. Βάλ- (τους κι' ἀκρογιάλια
πάλι ἂς διαβοῦμε τὸ νέο λουλού- (δι χαρίζοντας.
Κι' ἂν ἡ ζωὴ μᾶς νικήσει κοὶ πέ- (σουμε, ὡς τόσο
θέχει κάτι μείνει ἀπὸ μᾶς
πρὶν ἐκείνη τὶς φωνὲς μας σκε- (πάσει:
Ἡ ψυχὴ μας θέχει κερδηθῆ ἀπὸ κά- (ποιο θνητόν,
ἱκανὸ τὴν κατήχησι νὰ συνεχίσῃ..
σὲ ποιὸν ἀπάνω θὰ στηρίζω τ' ὄ- (νειρό μου'

ΜΑΡΙΑ ΑΠΟΣΤΟΛΙΔΟΥ

ΚΑΤΣΑΙΤΗΣ
ΚΟΣΤΟΥΜΙΑ ΟΛΟΜΑΛΛΑ 3 Δ ΔΗΜΗΤΡΙΑΔΗ
ΥΠΟΚΑΜΙΣΑ ΓΡΑΒΑΤΕΣ, ΠΟΥΛΟΒΕΡ ΣΑΚΚΑΚΙΑ
ΠΑΝΤΕΛΟΝΙΑ ΣΠΟΡ
ΚΟΤΛΕ ΤΖΙΝ ΜΠΟΥΦΑΝ — ΤΡΕΪΝ ΣΚΟΤ
Σὲ καταπληκτικὲς τιμὲς ὅλα μας τὰ εἴδη
ΜΑΙΖΩΝΟΣ ΠΑΝΤΑΝΑΣΣΗΣ
(Ἔναντι Δημαρχίας) — ΠΑΤΡΑΙ

ΙΩ. ΓΙΑΛΕΛΗΣ
ΕΙΔΙΚΟΣ ΠΑΘΟΛΟΓΟΣ
ΡΗΓΑ ΦΕΡΑΙΟΥ 68
ΤΗΛΕΦ. 276-892

STOP
ΚΛΕΙΣΘΗΚΑΤΕ ΕΞΩ;
ΚΛΕΙΔΩΘΗΚΕ ΤΟ ΑΥΤΟΚΙΝΗΤΟ ΣΑΣ;
ΚΑΛΕΣΑΤΕ
221-240
521-804
ΔΙΑΝΥΚΤΕΡΕΥΟΜΕΝ
ΕΠΙΣΚΗΑΙ ΚΛΕΙΔΑΡΙΩΝ
ΚΛΕΙΔΙΑ ΣΕ ΕΝΑ ΛΕΠΤΟ
ΚΩΣΤΑΣ ΝΙΚΟΛΟΠΟΥΛΟΣ
ΒΟΤΣΗ 31 & ΜΑΙΖΩΝΟΣ ΓΩΝΙΑ
ΕΝΑΝΤΙ ΔΗΜΑΡΧΙΑΣ

Θέλετε νὰ κλεῖ νὴ ἡ κεντρικὴ πόρτα τῆς πολυκατοικίας σας; Ἀναλαμβάνομε τὴν τοποθέτηση καὶ ἐπισκευὴ σούστας ἐξωθύρας παντὸς τύπου. Πωλοῦμε σούστες καὶ κλειδαριές Τηλ. 221-240

ΝΕΟΝ ΙΝΣΤΙΤΟΥΤΟΝ ΑΙΣΘΗΤΙΚΗΣ
ΑΛΦΑ-ΩΜΕΓΑ
ΕΛΕΝΗΣ ΦΩΤΕΙΝΟΥ-ΘΕΟΔΩΡΕΛΟΥ
ΜΑΙΖΩΝΟΣ 48, ΠΛ. ΟΛΓΑΣ — ΤΗΛΕΦ. 270-565

Φέρομεν εἰς γνῶσιν τῶν κυριῶν καὶ δεσποινίδων τῶν Πατρῶν, ὅτι ἱδρύσαμεν ἕνα καινούργιο ἰνστιτοῦτον αἰσθητικῆς, ἐξωπλισμένον μὲ τὰ τελειότερα μηχανήματα αἰσθητικῆς καὶ τὰ καλλίτερα προϊόντα περιποιήσεως.

Διαθέτομεν: VAPOZONE SLENDERTONE SCOPE, G—5 SAUNA, JOBST, Παραφινόλουτρον, Διλόλουτρον, ὑψισυχνα, μάσκες ἠλεκτρικές, πλῆρες γυμναστήριον.

Ἐκτελοῦμεν καθαρισμούς, θεραπεῖες προσώπου,— ἀντιρρυτιδικὲς καὶ ἀκμῆς, PEALING, μακιγιάζ, MASSAGE προσώπου — σώματος, ἠλεκτρομασάζ, ἠλεκτρογυμναστικήν, παραφινόλουτρον — διὰ τοπικὸν ἀδυνάτισμα —, ἀποτρίχωσιν, SAUNA διὰ γενικὸν ἀδυνάτισμα καὶ ἀποτοξίνωσιν καὶ γυμναστικήν.

Συνεργάζονται: Ἐλένη Φωτεινοῦ — Θεοδωρέλου, Αἰσθητικός, Σιτίσα — Στεφάνου Κατερίνα, Αἰσθητικός, καὶ Κων)νος Φωτεινός, Φυσιοθεραπευτής.

Δεχόμεθα: 8—12 πρωῖ καὶ 4—9 ἀπόγευμα

ΜΠΑΡΜΠΑΡΕΛΛΑ
ΤΡΙΩΝ ΝΑΥΑΡΧΩΝ 62 — ΤΗΛ. 320-587
Συνεχίζουμε μὲ τὸν
ΤΑΚΗ ΜΠΕΖΑΪΔΕ
Καὶ τὰ μπουζούκια του
ΝΙΚΟ ΓΚΑΤΖΟΥΝΑ - ΠΕΤΡΟ ΠΟΜΟΝΗ
Στὸ πιάνο
ΝΩΝΤΑΣ ΚΟΥΝΤΟΥΡΗΣ
Καὶ μὲ τὸ βασιλιᾶ τῆς πίστας
ΑΝΤΩΝΗ ΚΑΤΑΧΑΝΑ
Ἀπὸ σήμερα καὶ κάθε βράδυ μὲ τὴν
ΚΟΡΙΝΑ ΜΠΑΡΜΟΥ
σὲ λαϊκὲς ἐπιτυχίες
Σὲ ἐλαφρολαϊκὸ πρόγραμμα
ΕΛΛΗ ΜΙΧΑΛΟΠΟΥΛΟΥ
ΟΛΓΑ ΦΙΛΙΠΠΙΔΟΥ
Καὶ ἡ ἔκπληξη τῆς βραδιᾶς
ΤΑΚΗΣ ΜΠΕΖΑΪΔΕΣ - ΣΤΕΛΛΑ ΠΡΟΚΟΠΙΟΥ

ΙΑΤΡΟΙ - ΚΛΙΝΙΚΑΙ

Dr **ΠΑΝ. Δ. ΡΑΜΠΑΒΙΛΑΣ**
Εἰδικὸς Παθολόγος
Διδάκτωρ Πανεπιστημίου Ἐρλάνγκεν, δέχεται ἀπὸ 9—1 καὶ 5—8 μ.μ. Ἰατρεῖον Κανακάρη 159—161 (πολυκατοικία), τηλ. 277-841. Κατοικία Μεσολογγίου 2, τηλ. 322-528.

ΑΛΕΚΟΣ ΜΑΡΑΣΛΗΣ
Μαιευτὴρ Χειρουργὸς
Δέχεται εἰς τὴν κλινικήν του Μαιζῶνος 3, τηλ. 275-141 καὶ 277-690.

ΣΟΦΙΑ ΗΛ. ΓΕΩΡΓΙΟΥ
Ἰατρὸς μικροβιολόγος
Δέχεται Ἁγίου Νικολάου 58 τηλ. 221 - 383.

ΚΩΣΤΑΣ Η. ΚΥΡΙΟΠΟΥΛΟΣ
Χειρουργὸς Ὀδοντίατρος
Δέχεται καθημερινῶς 9—1 π.μ καὶ 5—9 μ.μ. ἐπὶ τῆς ὁδοῦ Κανακάρη 159—161, τηλ. 220-514.

ΚΩΝΣΤ. Δ. ΛΑΤΣΗΣ
ΟΔΟΝΤΙΑΤΡΟΣ
Δέχεται εἰς τὸ Ἰατρεῖον του, Πατρέως 49 (1ος δρόφος), καθημερινὰς ἀπὸ 8.30—1 μ.μ. καὶ 5—8.30 μ.μ., τηλ. 279-904.

ΧΡΙΣΤΟΣ ΑΘ. ΚΕΚΚΑΣ
Εἰδικὸς Παθολόγος
Δέχεται εἰς τὸ Ἰατρεῖον του, Ἁγίου Νικολάου 44, α' ὄροφος τηλ. 277-422 καὶ οἰκίας 279-139

ΝΙΚ. Β. ΡΑΠΤΗΣ
Παιδίατρος
Δέχεται καθ' ἑκάστην εἰς τὸ Ἰατρεῖον του, Μαιζῶνος 69 (Πλ. Ὄλγας) ἀπὸ 10—1.30' μ.μ. καὶ 5—8 μ.μ., τηλ: 276—661

ΣΠΥΡΟΣ ΧΡΥΣΑΝΘΑΚΗΣ
Ὠτορινολαρυγγολόγος
Δέχεται εἰς τὴν κλινικήν του Κολοκοτρώνη 52—Κανακάρη (6' ὄροφος, κτίριον Ἰατροῦ Πούντζα) τηλ. 273-665.

ΠΑΝΑΓΙΩΤΗΣ ΕΥΣ. ΠΟΛΙΤΗΣ
Παιδίατρος
Δέχεται εἰς τὸ Ἰατρεῖον του, Κορίνθου 275, ἐπὶ συνεντεύξει (ραντεβοῦ) καθημερινῶς, ἐκτὸς ὁπογεύματος Τετάρτης καὶ Σαββάτου τηλ. 272-877.

Dr **ΧΡ. ΟΙΚΟΝΟΜΟΠΟΥΛΟΣ**
Κυτταρολόγος - Παθολογοανατόμος
Διευθυντὴς Ἐργαστηρίου Νοσοκομείου Πατρῶν PAP—TEST Προσδιορισμὸς Ὠορρηξίας. Πλ Γεωργίου 11 καὶ Μαιζῶνος, τηλ 272—972

ΚΑΣΣΑΝΔΡΑ ΛΕΟΝΤΟΣ —ΚΑΡΑΛΗ
Εἰδικὴ Καρδιολόγος
Δέχεται καθ' ἑκάστην 9—1 μ.μ. καὶ 5—8 μ.μ. (πλὴν Τετάρτης καὶ Σαββάτου). Ὁδὸς Κανακάρη 156 καὶ Πατρέως. Τηλέφωνον 274-737.

ΠΑΝ. ΚΑΡΑΧΑΛΙΟΣ
Εἰδικὸς Παθολόγος
Τέως ἐπιμελητὴς - Διευθυντὴν Ἰατροῦ τῆς Παθολογικῆς κλινικῆς τοῦ Γεν. Κρατικοῦ Νοσοκομείου δέχεται εἰς τὸ Ἰατρεῖον του Κορίνθου - Ἑρμοῦ 56 Α' ὄροφος τηλ 277—181 (Πάτραι) καὶ 429—245 (Ρίον)

Γ. Ι. ΠΑΠΑΤΣΩΡΗΣ
Χειρουργὸς — Οὐρολόγος
Διευθυντὴς οὐρολογικῆς κλινικῆς Γενικοῦ Νοσοκομείου Πατρῶν
Δέχεται καθ' ἑκάστην εἰς τὸ Ἰατρεῖον του ἐπὶ τῆς ὁδοῦ Κορίνθου 251, τηλ. 275-432, ὧραι 11—1 καὶ 7—8.30' μ.μ. Τηλ. οἰκίας: 277-778.

Dr **ΑΘΑΝΑΣΙΟΣ ΚΟΝΤΟΣΑΚΗΣ**
Διδάκτωρ Πανεπιστημίου Κων)πόλεως, τέως Διευθυντὴς Νοσοκομείου PASTEUR Κων)πόλεως, τέως Διευθυντὴς Οὐρολογικῆς Κλινικῆς Γενικοῦ Νοσοκομείου Πατρῶν. Δέχεται Κολοκοτρώνη 19-23 (6' ὄροφος), τηλέφ. 221-779, (ὄπισθεν πλατείας Ὄλγας), ὧραι 8-10 π.μ. καὶ 5-8 μ.μ., τηλ. οἰκίας: 277-188.

ΑΝΔΡ. Γ. ΠΑΠΑΔΗΜΗΤΡΙΟΥ
Ὀδοντίατρος
Μετὰ ἀπὸ πολύμηνον ἐπιστημονικὴν παρακολούθησιν εἰς Ἡνωμένας Πολιτείας Ἀμερικῆς, ἀφίχθη καὶ ἐγκατεστάθη εἰς τὴν πόλιν μας, δέχεται δὲ ἐπὶ συνεντεύξει εἰς τὸ Ἰατρεῖον του, γωνία Κορίνθου — Πατρέως 51, 1ος ὄροφος, τηλ. 221-935. Μηχανήματα τελειοτάτου τύπου. Ἀκτινογραφίαι.

ΑΝΔΡΕΑΣ Γ. ΣΚΑΝΑΒΗΣ
ΕΙΔΙΚΟΣ ΚΑΡΔΙΟΛΟΓΟΣ — ΠΑΘΟΛΟΓΟΣ
Εἰδικευθεὶς ἐπὶ τετραετίαν εἰς Ἀγγλίαν (παθολογικὴ κλινικὴ τῆς Ἰατρικῆς Σχολῆς τοῦ Πανεπιστημίου τοῦ MANCHESTER καὶ καρδιολογικὴ κλινικὴ τῆς Ἰατρικῆς Σχολῆς τοῦ Πανεπιστημίου τοῦ CARDIFF), ἐγκατασταθεὶς μονίμως εἰς Πάτρας, δέχεται εἰς τὸ Ἰατρεῖον του, Ἀράτου 17-19 (πλατεῖα Ὄλγας) πρωῖ 9 — 1, ἀπάγευμα 5 — 8, πλὴν Σαββάτου, τηλ. Ἰατρεῖου καὶ οἰκίας 220-520.

Dr **ΚΩΝΣΤ. ΤΡΙΓΚΑΣ**
ΕΙΔΙΚΟΣ ΠΑΘΟΛΟΓΟΣ
ΕΙΔΙΚΟΣ ΕΠΙ ΤΩΝ ΠΑΘΗΣΕΩΝ ΤΩΝ ΝΕΦΡΩΝ
ΔΙΔΑΚΤΩΡ ΠΑΝΕΠΙΣΤΗΜΙΟΥ ΚΟΛΩΝΙΑΣ
Δέχεται καθημερινῶς τὰς πρωϊνὰς ὥρας εἰς τὴν Κλινικήν του Μαιζῶνος 3 (6ος ὄροφος) Γενικὴ Κλινικὴ «Εὐαγγελισμὸς» καὶ 5.30—8.30 μ.μ. εἰς τὸ Ἰατρεῖον του Κορίνθου 275 καὶ Ἑρμοῦ (2ος ὄροφος) ἐκτὸς ὁπογεύματος Σαββάτου. Τηλέφωνα: Κλινικῆς 270-917, Ἰατρείου — Οἰκίας 278-900.

ΔΗΜΗΤΡ. Γ. ΠΑΠΑΛΑΜΠΡΟΥ
ΠΑΙΔΙΑΤΡΟΣ
Κορίνθου — Παντανάσσης 48, τηλ. 222-091. Δέχεται 11.30—1 καὶ 5.30—8.30. Πλὴν ἀπογεύματος Σαββάτου.

ΣΤΑΥΡΟΣ ΓΟΒΔΕΛΑΣ
Ἰατρὸς
ΑΔΑΜΑΝΤΙΑ ΓΟΒΔΕΛΑ
Ὀδοντίατρος
Δέχονται εἰς τὰ Ἰατρεῖα των ὁδὸς Κορίνθου 334, Α' ὄροφος, τηλ. 320-475 καὶ 320-345.

ΔΗΜ. ΧΡΙΣΤΟΠΟΥΛΟΣ
Ὀδοντίατρος
Δέχεται Κορίνθου καὶ Φιλοποίμενος 39-41, τηλ. 274-106, Πάτραι.

ΒΑΣΙΛΕΙΟΣ ΧΡ. ΤΣΟΥΝΗΣ
Εἰδικὸς Παθολόγος
Δέχεται κάθε μέρα στὸ Ἰατρεῖο του, Μαιζῶνος 69 (4ος ὄροφος), πλατεῖα Ὄλγας, ἀπὸ 12—2 καὶ 5—8.30 μ