ΠΑΤΡΑΪΚΗ ΖΩΗ

ΣΙΝΕΜΑ

ΑΡΜΟΝΙΑ 5.15—12.15 «Ένα Έξυπνο Κορίτσι» (Κ.).

ΑΣΤΥ 512 «Σεξουαλικά όργια» (Α.).

ΕΛΙΤ 5 — 12.15 «Μονομαχία στὸ Ἔλ Πάσσο» (Α).

ΕΛΠΙΣ 5.45—12.45 «Κίνγκ — Κόνγκ» (Α).

ΙΝΤΕΑΛ 5—7.30—10—12.30 «Κίνγκ—Κόνγκ» (Κ).

ΜΙΝΙ ΡΕΞ 5.15—12 «Ο κύκλος τοῦ ἐγκλήματος καὶ τῆς τιμωρίας» (Α).

ΟΜΟΝΟΙΑ 4.10—12.20 «Δύο ξιολατρευτοι Γκάγκστερς» (Κ.).

ΠΑΛΛΑΣ 5—12.15 «Ο Λέων τῶν Θηβῶν» (Κ.).

ΠΑΝΘΕΟΝ 5—12.30 «Ἐρωτικὲς ὑπερωρίες» καὶ «Πορνεία ἀνηλίκων» (Α).

ΠΙΚΟΛΟ 5.15—12.15 «Τολμηροὶ νέοι καὶ τὰ ὑπέροχα Σαρεμπαλάκια τους» (Κ.).

ΡΕΞ 5.15—12.15 «Ο Κίτρινος πράκτωρ ἐναντίον τῆς Μαφίας» (Α).

Φαρμακεῖα

ΔΙΑΝΥΚΤΕΡΕΥΟΝΤΑ

Ἀλεξανδρόπουλος Σπ., Μαιζώνος — Καλλέου, Ἀσημακόπουλος Παν., Γούναρη 45, Παπαδόπουλος Περ., Ἑρμοῦ — Κανακάρη, Πραγιάννης Κων., Κορίνθου — Βότση, Ραβαϊόλας Ἰω., πλατεῖα Ὁμονοίας, Δημόπουλος Χρ., Κορίνθου — Ἀγάτου.

ΔΙΑΝΥΚΤΕΡΕΥΟΝΤΑ

Μαντέλης Δημ., Ἁγίου Νικολάου 11, Κοτσιρέλου Κυρ., Ἁγ. Τριάδος 49.

ΕΦΗΜΕΡΕΥΟΝΤΕΣ ΙΑΤΡΟΙ

Ἀπὸ 2 μ.μ. τοῦ Σαββάτου μέχρι 7 π.μ. τῆς Δευτέρας:

Παθολόγος: Κοντογεωργάκη — Θεοδωροπούλου Ἰωάν. — Θεοδωρόπουλος Παν., Κορίνθου 204, τηλ. 276-921.

Καρδιολόγος: Γενικὸ Νοσοκομεῖο Πατρῶν, τηλ. 222-812, 223-812.

Παιδίατρος: Σπυροπούλου Τζούλ. Βότση 31-33, τηλ. 221-194, 278-959.

Χειρουργός: Γενικὸ Νοσοκομεῖο Πατρῶν, τηλ. 222-812, 223-812.

Μαιευτήρ — Γυναικολόγος: Ἀναγνωστόπουλος Χρῆστος, πλατεῖα Γεωργ. Α΄ 40, τηλ. 275-340 ἀπὸ 7 π.μ. τῆς Δευτέρας 26-12-77 μέχρι 7 π.μ. τῆς Τρίτης 27-12-77.

Δέν ἑορτάζουν

Σήμερον ἑορτὴν Εὐγενίας Παρθενομάρτυρος δὲν ἑορτάζουν:

Ἡ κ. Εὐγενία Κων. Γκολφινοπούλου δὲν ἑορτάζει οὔτε δέχεται.

Ἡ δὶς Εὐγενία Γκότση δὲν ἑορτάζει οὔτε δέχεται.

Αὔριον ἑορτὴν τῆς Γεννήσεως τοῦ Ἰησοῦ Χριστοῦ δὲν ἑορτάζουν:

Ὁ κ. Χρ. Ἰσόγλου δὲν ἑορτάζει οὔτε δέχεται.

Ὁ κ. καὶ ἡ κ. Χρ. Κέκκα, ἰατροῦ, δὲν ἑορτάζουν.

Ὁ κ. καὶ ἡ κ. Χρίστου Λιόλη, δὲν ἑορτάζουν οὔτε δέχονται λόγω πένθους.

Ὁ κ. καὶ ἡ κ. Χρήστου Ποτοῦ δὲν ἑορτάζουν.

Ὁ κ. καὶ ἡ κ. Χρήστου Γ. Σολωμοῦ δὲν ἑορτάζουν οὔτε δέχονται.

Ὁ κ. καὶ ἡ κ. Χρήστου Τσάκου δὲν ἑορτάζουν.

Ὁ κ. καὶ ἡ κ. Χρῖστος καὶ Χρυσούλα Ἀλεξανδροπούλου, Κορίνθου 320, δὲν ἑορτάζουν οὔτε δέχονται.

Ὁ κ. καὶ ἡ κ. Χρ. Χρηστίδη δὲν ἑορτάζουν καὶ δὲν δέχονται ἀπουσιάζοντες.

Ὁ κ. Χρῖτος Σωτ. Γκοτσόπουλος, οἰκονομολόγος, δὲν ἑορτάζει οὔτε δέχεται.

ΚΟΙΝΩΝΙΚΑ

Ὁ ὀφθαλμίατρος κ. ΔΗΜ ΠΟΥΝΤΖΑΣ δέχεται εἰς τὴν κλινικήν του, Κολοκοτρώνη 52, τηλ. 273-648.

Ὁ «ἀρδιολόγος ΣΠΥΡΟΣ ΣΤΑΥΡΟΠΟΥΛΟΣ ἐπέστρεψε καὶ δέχεται ὡς καὶ πρότερον, τηλ. ἰατρείου 276 - 400 καὶ οἰκίας 329 - 482.

Ὁ νευρολόγος - ψυχίατρος κ. ΠΟΛΥΧΡΟΝΗΣ ΚΟΥΒΑΡΑΣ, ἐπανελθών, ἐπανήρχισε κανονικῶς τὴν ἐργασίαν του.

ΕΡΓΑΣΤΗΡΙΟΝ ΡΑΔΙΟΪΣΟΤΟΠΩΝ καὶ ΕΝΔΟΚΡΙΝΟΛΟΓΙΑΣ ΕΠΕ. Λειτουργεῖ καθημερινῶς 8 — 1 π.μ., Παντανάσσης 45, Πάτραι. Τηλ. 273-650 καὶ 272-927.

Ὁ κ. ΓΕΩΡΓΙΟΣ ΚΑΝΕΛΛΟΠΟΥΛΟΣ, χειρούργος ὀδοντίατρος ἀπουσιάζει στὸ ἐξωτερικὸ γιὰ ἐπιστημονικὴ ἐνημέρωση.

Ὁ ἰατρὸς ΑΛΕΞ. ΧΑΤΖΗΪΩΑΝΝΟΥ, Νευρολόγος - Ψυχίατρος, ὁδὸς Παντανάσσης 45, τηλ. 273-650, δέχεται πρωῒ 8—1 καὶ ἀπόγευμα 6—8 ἀπὸ Δευτέρας μέχρι Παρασκευῆς, πλὴν τοῦ ἀπογεύματος τῆς Τετάρτης.

Ἡ αἱματολόγος κ. ΑΝΝΑ ΣΠΗΛΙΩΤΑΚΑΡΑ ΡΗΓΟΠΟΥΛΟΥ δέχεται εἰς τὸ ἰατρεῖον της Ἁγίου Γεωργίου 77 τηλ. 273-402 κάθε ἀπόγευμα 6—8.30 μ.μ. ἐκτὸς ἀπογεύματος Τετάρτης καὶ Σαββάτου.

ΒΑΣΩ ΜΠΑΖΙΩΤΗ—ΦΕΛΩΝΗ αἰσθητικὸς Ριζικὴ ἠλεκτρικὴ ἀπὸ τρίχωση 100% χωρὶς σβόλες καὶ ἐγκαύματα ἀριθμὸς ἀδείας ΕΠ 2941)14-10-71. Ἀκόμη ἐφαρμόζει τὴ νέα μέθοδο γιὰ ριζικὴ ἀποτρίχωση DEPILATRON μὲ ἠλεκτρομαγνητικὰ κύματα χωρὶς πόνο ποὺ γιὰ πρώτη φορὰ ἐφαρμόζεται στὴ Πάτρα Προσφέρει στὶς πελάτισσές της τὴν εἰκοσαετῆ ἐμπειρία της. Καθαρισμὸς προσώπου, θεραπεία ρυτίδων, πανάδων, ἀκμῆς, μασσὰζ μὲ τὸ χέρι, σουηδικὴ γυμναστική. Δέχεται κάθε μέρα ἀπὸ 9—1.30' καὶ 5—8.30' μὲ ραντεβοῦ, ἐκτὸς τὸ ἀπόγευμα τοῦ Σαββάτου. Μαιζώνος 12 τηλέφ. 279-393.

ΣΥΓΧΡΟΝΟΝ ΙΝΣΤΙΤΟΥΤΟΝ ΑΙΣΘΗΤΙΚΗΣ ΒΑΣΩΣ ΠΑΝΑΓΙΩΤΟΠΟΥΛΟΥ, εἰδικευθείσης εἰς Σχολὰς WEIMANN Βιέννης, ἀναλαμβάνει ὑπευθύνως: Βαθὺ καθαρισμὸ προσώπου χωρὶς ἐρεθισμὸ PEALING, θεραπεία ἀκμῆς, ἐξάλειψις ρυτίδων μὲ φυτικὰ καὶ ζωϊκὰ ἐκχυλίσματα (PLACENTA), καθιδρωμία, φρουτοθεραπεία γιὰ ἀνάπλαση τῶν γηρασμένων ἱστῶν. Σύσφιγξις μυῶν προσώπου. Μακιγιάζ. Γενικὰ καὶ τοπικὸ ἐδυνάτισμα μὲ μασσὰζ χαρᾶς καὶ GS, ἀποτελεσματικὴ θεραπεία κυτταρίτιδος, SAUNA SLENDERTON. Εἰδικὴ προσφορά: Ἕνα μῆνα μασσὰζ—γυμναστικὴ μόνο 3.000 δρχ. Δέχεται Κανακάρη καὶ Βότση 58, 2ος ὄροφος, τηλ. 220-332 ἀπὸ 9 π.μ. ἕως 1 μ.μ. καὶ 4.30 μ.μ. ἕως 8 μ.μ., ἐκτὸς Σαββάτου.

ΜΕΛΛΟΝΤΕΣ ΓΑΜΟΙ

Γνωστοποιεῖται ὅτι συμφώνως πρὸς τὸ ἄρθρον 1369 τοῦ Ἀστικοῦ Κώδικος:

Ὁ ΕΥΣΤΑΘΙΟΣ ΒΟΥΚΕΛΑΤΟΣ τοῦ Εὐαγγέλου καὶ τῆς Θεοδώρας τὸ γένος Κοζανιτᾶ γεννηθεὶς καὶ κατοικῶν εἰς Πάτρας καὶ ἡ ΚΩΝΣΤΑΝΤΙΝΑ ΚΟΥΝΑΒΗ τοῦ Γεωργίου καὶ τῆς Μαρίας τὸ γένος Τζόλα γεννηθεῖσα καὶ κατοικοῦσα εἰς Πάτρας μέλλουν νὰ ἔλθουν εἰς γάμον τελεσθησόμενον εἰς Πάτρας.

ΤΟ ΑΚΤΙΝΟΛΟΓΙΚΟΝ
ΠΑΝ. ΛΑΛΑΠΑΝΟΥ
ΑΚΤΙΝΟΛΟΓΟΥ
εἶναι ἀνοικτὸν κάθε μέρα καὶ κάθε Σάββατον
ΚΟΛΟΚΟΤΡΩΝΗ 40 - Γωνία Κορίνθου
ΤΗΛΕΦ. 277-277
* Σύμβασις μὲ τὸ Δημόσιον καὶ ὅλα τὰ Ταμεῖα

RODINI
HOTEL APARTMENTS
ΤΗΛ. 931300, 931341
ΛΕΙΤΟΥΡΓΟΥΜΕ ΚΑΝΟΝΙΚΑ
Μὲ θέρμανση καὶ σᾶς περιμένουμε

ΚΛΕΙΔΙΑ Σ' ΕΝΑ ΛΕΠΤΟ
ΕΠΙΣΚΕΥΑΙ ΑΝΑΠΤΗΡΩΝ ΑΝΤΑΛΛΑΚΤΙΚΑ ΠΑΝΤΟΣ ΤΥΠΟΥ
τοποθετοῦμε σοῦστες ἐξωθύρας
ΑΝ ΚΛΕΙΣΤΕΙΤΕ ΕΞΩ
Τηλεφωνήσατε 220-868
ΑΛΛΑΓΕΣ ΣΥΝΔΥΑΣΜΩΝ
ΝΙΚ. ΣΚΟΝΔΡΑΣ
ΜΑΙΖΩΝΟΣ 70
Παραπλεύρως ΜΟΥΣΤΑΚΗ

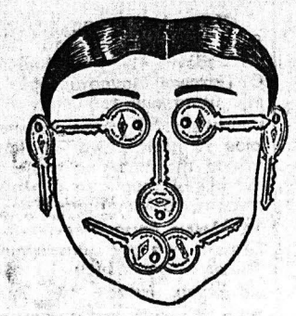

ΣΥΝΕΡΓΕΙΟΝ ΑΥΤΟΚΙΝΗΤΩΝ ΚΑΙ ΜΗΧΑΝΗΜΑΤΩΝ ΟΔΟΠΟΙΪΑΣ
ΓΕΩΡΓΙΟΥ Ι. ΜΑΡΓΑΖΑ
ΓΙΑΝΝΙΤΣΩΝ 3
ΤΗΛ. 421.884 — ΟΙΚΙΑ 327.890
ΠΑΤΡΑΙ

ΛΑΜ ΤΕΧΝΟΛΕΠΤΟΥΡΓΙΚΗ-ΕΠΙΠΛΟΠΟΙΪΑ ΛΑΜ
Μαξίμου & Σολωμοῦ 101 · Τηλ. 327-163
Ὑπεύθυνος Γεώργιος Δημ. Λάμπρου · ΠΑΤΡΑΙ
ΜΑΞΙΜΟΥ ΚΑΙ ΣΟΛΩΜΟΥ 101 — ΤΗΛΕΦ. 327-163
Ὑπεύθυνος ΓΕΩΡΓΙΟΣ ΔΗΜ. ΛΑΜΠΡΟΥ — ΠΑΤΡΑΙ
Μετὰ ἀπὸ τὰ Σύγχρονα ἐργαστήριά μας — Σᾶς παρουσιάζουμε
στὴν καινούργια μας ΕΚΘΕΣΗ
ΜΑΞΙΜΟΥ ΚΑΙ ΣΟΛΩΜΟΥ 101
* ΤΟ ΓΟΥΣΤΟ
* ΤΗΝ ΑΝΤΟΧΗ
* ΤΗΝ ΚΟΜΨΟΤΗΤΑ
* ΤΗΝ ΣΤΑΘΕΡΟΤΗΤΑ
ΟΣΟ ΓΙΑ ΦΩΤΙΣΤΙΚΑ ΜΗ ΧΑΝΕΤΕ ΑΔΙΚΑ ΤΟ ΧΡΟΝΟ ΣΑΣ, ΘΑ ΤΑ ΒΡΗΤΕ ΣΕ ΤΙΜΕΣ ΕΡΓΟΣΤΑΣΙΟΥ
ΠΟΥ ΕΙΝΑΙ ΕΠΙΤΕΥΓΜΑΤΑ ΤΗΣ ΠΟΛΥΤΕΛΟΥΣ ΠΕΙΡΑΣ ΜΑΣ — Η ΠΛΟΥΣΙΑ ΣΥΛΛΟΓΗ ΜΑΣ ΠΕΡΙΜΕΝΕΙ ΤΟ ΓΟΥΣΤΟ ΣΑΣ
* ΕΠΙΣΗΣ ΘΑ ΒΡΗΤΕ ΚΑΙ ΤΟ ΕΠΙΠΛΟ ΠΟΥ ΛΕΙΠΕΙ ΑΠΟ ΚΑΘΕ ΣΠΙΤΙ
ΓΡΑΦΕΙΟ - ΒΙΒΛΙΟΘΗΚΗ - ΚΡΕΒΒΑΤΙ
ΚΑΤΑΛΑΜΒΑΝΕΙ ΜΟΝΟ 85 ΕΚΑΤΟΣΤΑ ΤΟΥ ΜΕΤΡΟΥ ΚΑΙ ΕΙΝΑΙ ΠΡΟΣΙΤΟ — ΣΕ ΚΑΘΕ ΧΩΡΟ
ΑΞΙΖΕΙ ΝΑ ΤΟ ΔΗΤΕ
ΓΙΝΟΝΤΑΙ ΕΥΚΟΛΙΑΙ ΠΛΗΩΡΜΗΣ

Ἐπιχειρηματίας «ΛΟΥΝΑ ΠΑΡΚ» καὶ τὰ Χριστούγεννα... «ΜΑΓΚΟΥΦΗΣ»

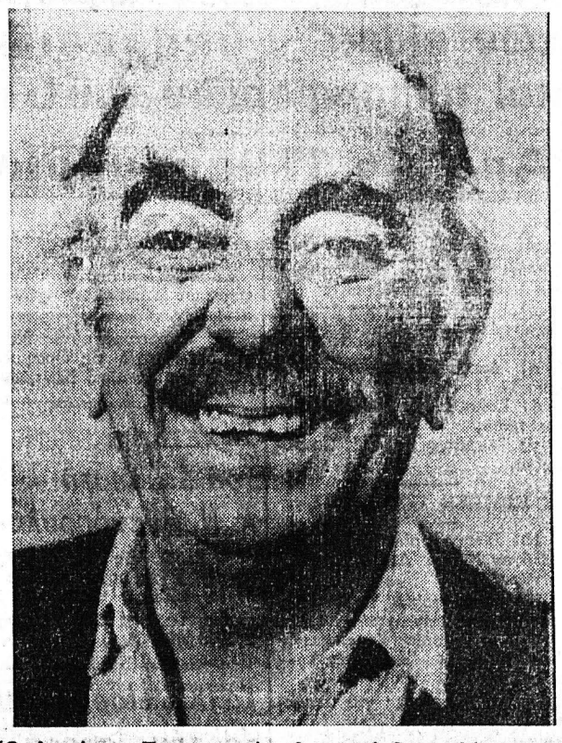

Ὁ Διονύσης Παπαγιαννόπουλος — ὁ δημοφιλὴς μπαρμπα—Γιώργης τοῦ «Λούνα—Πάρκ» — θὰ ἐμφανισθῆ ἀπὸ αὔριο μὲ τὸν θίασό του στὸ ΠΑΝΘΕΟΝ μὲ τὴν κωμῳδία «ὁ Μαγκούφης»

ΑΜΕΣΟΥ ΔΡΑΣΕΩΣ ΤΗΛΕΦΩΝΑ

274-444: Πρῶται βοήθειαι
325-680: Γενικὴ Ἀσφάλεια
278-713: Ἀστυνομικὴ Διεύθυνσις
277-881: Α΄ Ἀστυν. Τμῆμα
277-882: Β΄ Ἀστυν. Τμῆμα
328-201: Γ΄ Ἀστυν. Τμῆμα
325-890: Δ΄ Ἀστυν. Τμῆμα
420-612: Ε΄ Ἀστυν. Τμῆμα
322-613: Στ΄ Ἀστυν. Τμῆμα
324-796: Δ)σις Χωρ)κῆς Ἀχαΐας
420-712, 420-711: Τροχαία Χ)κὴν
420-714, 425-493: Τμῆμα Ἀσφαλείας Προαστείων (Χαροφυλακῆς)
199: Πυροσβεστικὴ Ἀμεσος Ἐπ
109: Ἄμεσος Ἐπέμβασις Χωρ
100: Ἄμεσος Δράσις Πατρῶν
223-812. Νοσοκομεῖον Γενικὸν
277-098: Καραμανδάνειον
277-622: Λιμεναρχεῖον
125: ΔΕΗ, βλάβες
104: ΕΛΠΑ ὁδικὴ βοήθεια

Κ.Τ.Ε.Α. ΝΟΜΟΥ ΑΧΑΪΑΣ

222-271 Σταθμάρχης— πληροφορίαι
222-327-8 Κυλικεῖον Σταθμοῦ
273-997 Ἐκδοτήρια Τριπόλεως—Αἰγίου — Ἀθηνῶν
222-164 Ἐκδοτήρια Ἀχαΐας — Βάρδας — Πύργου
276-405 Ἀποθῆκες Σταθμοῦ

ΣΤΑΘΜΟΙ ΤΑΞΙ

223-777 Γκότση καὶ Μαιζῶνος
274-333 Τριῶν Συμμαχῶν
276-939 Πλατεῖα Ὄλγας
277-274 Πλατεῖα Ὄλγας
330-960 Β. Ἠπείρου—Κορίνθου
425-201 Πλατεῖα Πυροσβεστείου
424-485 Πλ. Ἁγίας Σοφίας
322-181 Ἑλληνιστῶντου— Ἁγίας Τριάδος
276-127 Καρόλου—Γκότση
323-436 Δροσιὰ Πατρῶν
425-201 Πυροσβεστείου
325-480 Πλατ. Ἐλευθερίας
328-411 Πλατεῖα Ἐλευθερίας
321-116 Δικαστηρίων
328-356 Τριῶν Ναυάρ—Κορίνθου
328-813 Β. Ἠπείρου Σολωμοῦ
429-824 Πανεπιστημιούπολις
420-054 Κορίνθου—Κιλκὶς
422-744 Πλατεῖα Νόρμαν
327-930 Ὑψηλὰ Ἀλώνια
327-837 & 328-533 Ὑψηλὰ Ἀλώνια—Μεσολογγίου
423-233 Α΄ Νεκροταφεῖον
223-777 Κ. Γκότση καὶ Μαιζῶνος
270-673 Ταμπάχανα
270-766 Γούναρη—Ὑψηλάντου
275-874 Τσολιᾶ
420-750 Μπύρα Μαράτου
327-377 Μαρούδα
279-590 ἢ 275-322 Συνέρων
325-971 Ἀθ. Διάκου
320-374 Τριῶν Ναυάρχων
422-630 Πλατεῖα Γιαννιτσῶν
323-188 Βούδ
325-467 Β. Ἠπείρου—Σολωμοῦ
324-242 Ἁγ. Τριάδος
325-617 Κρατ. Νοσοκομεῖο
320-459 Σκαγιοπουλείου
322-320 Δικαστηρίων
322-087 Γούναρη—Ἁγ. Ἀνδρέου
325-912 Ψαραγορᾶς
326-666 Μαρούδα
271-357 Κανακάρη—Πατρέως
270-673 Πλατεῖα Ταμπαχάνων
279-441 Ἁγ. Νικολάου — Κορίνθου
324-029 Ἁγ. Ἀνδρέου —Τριῶν Ναυάρχων
423-530 Ἕλληνος Στρατιώτου—5 Πηγαδίων
420-555 Κύπρου-Ἑλ. Στρατιώτου
279-436 Ἁγ. Ἀνδρέου— Κολοκοτρώνη
272-502 Ἁγ. Νικολάου — Ὑφηλάντου
270-129 Ἁγίου Δημητρίου—Γερμανοῦ
275-754 Πλατ. Συμμάχων
277-111 Πλατεῖα Γεωργίου
274-972 Πλ. Γεωργίου (ἄνω μέρος)
327-057 Ἁγίας Βαρβάρας
328-266 Ἁγία Βαρβάρα
328-993 Πλατεῖα Ὁμονοίας
328-100 Πλατεῖα Ὁμονοίας
321-951 Ὁμονοίας
270-404 Πλατεῖα Ὁμονοίας
270-133 Πλατεῖα Ὁμονοίας
277-160 Πλατεῖα Ὁμονοίας
278-352 Κάτω μέρος πλ. Γεωργίου
279-590 Σύνορα
275-590 »

931-294 Δρεπάνου
978-046 Ροΐτικα
521-330 Παραλία Τσιμόβης
981-486 Μιντιλογλίου
279-798 Μπεγουλακίου
325-951 Κουκούλι
327-891 Ψαροφάϊ
327-142 Ζαρουχλέϊκα
325-216 Ζαρουχλέϊκα
378-474 Βραχνεΐκων
327-552 Ἁγ. Χαράλαμπος Ζαρουχλεΐκων
327-522 Ἁγ. Γεωργ. Λάγγουρα

ΤΗΛΕΟΡΑΣΙΣ ΕΝΟΠΛΩΝ ΔΥΝΑΜΕΩΝ

13.30 Χορωδία
14.00 Εἰδήσεις
14.15 Λούσυ
14.45 Κινούμενα σχέδια
15.15 Ἀθλητικὸ ἀπόγευμα
17.15 Τὸ Εὐαγγέλιο τῆς Κυριακῆς
17.30 Φιούρι
18.00 Εἰδήσεις
18.15 Χθὲς — Σήμερα — Αὔριο
18.30 Τὸ περιβόλι τοῦ λαοῦ μας
19.00 Κοντὰ στὸν ἐργαζόμενο
19.15 Μήπως γνωρίζετε
20.00 Πρόσωπα καὶ πράγματα
20.30 Τὸ ταξίδι
21.30 Εἰδήσεις
22.00 Ἑλληνικὴ ταινία: «Ἡ Ἀλίκη στὸ ναυτικό»
24.00 Εἰδήσεις
00.15 Ραδιόγιων μαζί μας

ΤΗΛΕΟΡΑΣΙΣ Ε.Ρ.Τ.

14.00 Κάθε μεσημέρι
14.30 Εἰδήσεις
14.45 Κάθε μεσημέρι
15.30 Ἀγγλικὸ ποδόσφαιρο
16.20 Ὑποβρύχιο Στίνκερ
16.45 Λάσση
17.15 Αὔριο εἶναι Κυριακή
17.45 Ἕνα δῶρο γιὰ τὸν πατέρα
19.00 Εἰδήσεις
19.15 Τὸ συναξάρι τῆς Παναγίας
20.30 Ἱστορίες χωρὶς δάκρυα
21.00 Εἰδήσεις
21.30 Χριστούγεννα
24.00 Εἰδήσεις
00.15 Πρόσκλησι στὸ στούντιο

Εἰς μνήμην

Ὁ Λυκειάρχης καὶ οἱ Καθηγηταὶ τῆς Πρώτυπου Σχολῆς Πατρῶν εἰς μνήμην τοῦ ἐπιτίμου γυμνασιάρχου Ἀθαν. Παπαχρήστου, κατέθεσαν 2.000 δρχ. ὑπὲρ τῆς «Κιβωτοῦ Ἀγάπης».

Ἀναtολια
ΤΑΠΕΤΣΑΡΙΕΣ ΤΟΙΧΟΥ
Θέλετε νὰ ντύσετε τοὺς τοίχους τοῦ σπιτιοῦ σας, τοῦ γραφείου σας, τοῦ καταστήματός σας μὲ τὶς καλύτερες Εὐρωπαϊκὲς ταπετσαρίες τοίχου, καὶ στὴν τιμὴ τῶν 70 δρχ. τὸ μέτρο; Τότε, γιὰ ἄμεση ἐξυπηρέτηση καὶ δωρεὰν καταμέτρηση τηλεφωνήσατε:
ΠΑΤΡΑ: τηλ. 270.462 (Μαϊζώνος καὶ Γούναρη) Χ. Ἀσημακόπουλος & Σία

Θ.Σ
ΦΩΤΟΤΣΙΓΚΟΓΡΑΦΕΙΟ
κλίσσε παντὸς τύπου σὲ τιμὴ γνωριμίας
ΠΑΤΡΑΙ
τηλ. 223.296
ἀγ. ἀνδρέου 55 (ἐντὸς στοᾶς)
Θ. ΣΠΥΡΟΠΟΥΛΟΣ

ΓΡΑΜΜΑΤΟΣΗΜΑ
ΑΓΟΡΑΙ · ΠΩΛΗΣΕΙΣ
ΑΠΟΣΤΟΛΑΚΟΣ
ΜΑΙΖΩΝΟΣ 66 · ΤΗΛ. 73-365

Τό διάβασμα προτιμοῦν, ὄχι τήν τηλεόραση οἱ Γερμανοί

ΦΡΑΝΚΦΟΥΡΤΗ. Σύμφωνα, μὲ ἀνακοίνωση ἐρευνητῶν ὁ πολίτης στὴν Δυτικὴ Γερμανία, διοσκεδάζει περισσότερο ἀπὸ μιὰ ὥρα τὴν ἡμέρα. Ὅποιος ἔχει μιὰ ἀνώτερη σχολικὴ μόρφωση διαβάζει κατὰ μέσον ὅρο, ἑντεκα ὧρες καὶ 23 λεπτὰ τὴν ἑβδομάδα ἐνῶ, ὅσοι εἶναι ἀπόφοιτοι δημοτικοῦ σχολείου, διαβάζουν ὀχτὼ ὧρες καὶ 31 λεπτὰ τὴν ἑβδομάδα. Σὲ ἀντίθετη κατάταξη βρίσκονται οἱ πολίτες μὲ τὸν χρόνο ποὺ καταναλώνουν γιὰ τὴν τηλεόραση:

Ὁ ἀπόφοιτος Δημοτικοῦ βλέπει τηλεόραση 12 ὧρες καὶ 25 λεπτὰ τὴν ἑβδομάδα, ἐ ὧ ὁ ἀπόφοιτος Γυμνασίου βλέπει τηλεόραση μόνο 9½ ὧρες τὴν ἑβδομάδα. Πολλοὶ διαβάζουν ἐφημερίδες καὶ περιοδικά, ἀλλὰ καὶ πολλὰ βιβλία.

Αὐξάνει, ἐξ ἄλλου, διαρκῶς ἡ παραγωγὴ βιβλίων: Τὸ 1976 ἐφθασε σὲ 46.763 τίτλους βιβλίων (1975: 43.649). Τὸ 21 τοῖς ἑκατὸ ἀπὸ τὰ βιβλία αὐτὰ ἦταν λογοτεχνικά, ἔφθασαν δὲ νὰ ἔχουν τὴν πρώτη κατανάλωση καὶ στὰ βιβλία τσέπης (48,3 τοῖς ἑκατὸ) ποὺ ἀποτελοῦν τὸ 12,7% στὴ συνολικὴ παραγωγὴ βιβλίων.

Διαστημικό καταδρομικό κατέχει ἡ Σοβ. Ἕνωση

● ΣΥΝΕΧΕΙΑ ΕΚ ΤΗΣ 5ης ΣΕΛΙΔΟΣ

καὶ σὲ μιὰ ἠθελημένη καταστροφή; μπορεῖ νὰ ἐνεργήσει καὶ νὰ φέρει ἀποτελέσματα μέσα σὲ λίγα λεπτά, χωρὶς νὰ εἶναι ὁρατὸς ἀπὸ τὸ ἐχθρικὸ ἔδαφος. Γι' εἶναι αὐτὸ ποὺ μπορεῖ νὰ καθορίσει ἂν μιὰ βλάβη ὀφείλεται σὲ φυσικὰ αἴτια ἢ εἶναι ἀποτέλεσμα τῆς ἐνέργειας ἀκτίνων λαϊζερ; Τὸ πρόβλημα αὐτὸ τέθηκε τὸν Ὀκτώβριο τοῦ 1975: δύο ἀμερικανικοὶ δορυφόροι «τυφλώθηκαν» ἀπὸ ἔντονες ἀκτινοβολίες ὑπέρυθρων ἀκτίνων καὶ ὁρισμένοι ἀμερικανικοὶ στρατιωτικοὶ κύκλοι κατηγόρησαν τὴ Σοβιετικὴ Ἕνωση ὅτι εἶχε βομβαρδίσει τοὺς δορυφόρους μὲ ἀκτίνες λαϊζερ. Τὸ περιστατικὸ ὅμως ὀφείλόταν σὲ ἰδιαίτερα δίαιες πυρκαγιές.

Ὁ ἔλεγχος λοιπὸν τῆς ἐφαρμογῆς ἢ μὴ ἑνὸς συμφώνου ἀπαγορεύσης τῶν ἀντιδορυφόρων (ὰ ἦτα) ἐξαιρετικὰ δύσκολος. Οἱ διαπραγματεύσεις προμηνύονται ὀξύτατες. Πρόκειται ὅμως νὰ ἔχουν θεμελιώδη σημασία γιὰ τὸ μέλλον τῆς ὕφεσης καὶ τῶν μελλοντικῶν συμφώνων περιορισμοῦ τῶν στρατηγικῶν ὅπλων (ΣΑΛΤ) Πόλεμος τῶν ἄστρων ἢ εἰρήνη; Τὴν ἀπάντηση ἀὰ τὴν ξέρουμε σὲ λίγους μῆνες.

ΨΗΦΙΣΜΑ

Ἡ Νομαρχιακὴ Ἐπιτροπὴ τῆς Ἐθνικῆς Παρατάξεως συνελθοῦσα ἐκτάκτως ἐπὶ τῷ θλιβερῷ ἀγγέλματι τοῦ θανάτου τῆς
ΣΜΑΡΑΓΔΑΣ ΕΥΑΓ. ΑΓΓΕΛΟΠΟΥΛΟΥ
ἐπεφάσισεν ὁμοφώνως:

1) Νὰ κατατεθῆ στέφανος εἰς τὴν σορὸν τῆς μεταστάσης.

2) Νὰ ἀκολουθήσῃ σύσσωμος ἡ Ν.Ε. τὴν κηδείαν.

3) Νὰ δημοσιευθῆ τὸ ταρὸν εἰς τὸν ἡμερήσιον Τύπον.

4) Νὰ δοθῆ ἀντίγραφον τοῦ παρόντος εἰς τὴν οἰκογένειαν τῆς μεταστάσης.

Ἡ Νομαρχιακὴ Ἐπιτροπὴ Ἐθνικῆς Παρατάξεως
Ἐν Πάτραις τῇ 24)12)77

Τουριστικὸ τὸ νησὶ ποὺ κάποτε ὑπῆρξε φωλιὰ δουλεμπόρων

ΝΗΣΟΣ ΓΚΟΡΗ (Σενεγάλη). Εἰς τὴν μικρὰ νῆσον Γκορῆ, πλησίον τῶν ἀκτῶν τῆς Σενεγάλης, διατηρεῖται παράδοξον μνημεῖον. Εἶναι τὸ κέντρον ἀποθηκεύσεως ἑνὸς ἐκ τῶν πολυτιμωτέρων ἐμπορευμάτων μεταξὺ τοῦ 16ου καὶ τοῦ 19ου αἰῶνος. Τὸ ἐμπόρευμα αὐτὸ ἦσαν οἱ νέγροι δοῦλοι.

Ἐδῶ, εἰς τὴν ὁδὸν Σαὶν Ζερμαίν εἰς ἓν ὑψηλὸν σκοτεινὸν καὶ τρομακτικὸν οἴκημα ἐτελείωνε ἡ ὁδὸς τῆς ἐλευθερίας καὶ ἤρχιζεν ἡ δουλεία. Ἄνω τῶν δέκα ἑκατομμυρίων Δυτικο — ἀφρικανῶν Νέγρων ἐξεκίνησαν ἀπὸ τὴν ἦσαν Γκορῆ διὰ τὸν Νέον Κόσμον. Ὑπῆρχον περὶ τοὺς 113 δουλέμποροι κυρίως Ἀραβικῆς καταγωγῆς. Οὗτοι ἠγόραζον τοὺς νέγρους ἀπὸ τοὺς Ἀφρικανοὺς φλάρχους ἐναντι μεταξωτῶν ὑφασμάτων, ὅπλων καὶ εὐτελῶν κοσμημάτων.

Οἱ δουλέμποροι κατέβαλλον προσπάθειαν νὰ παχύνουν τοὺς νεοαποκτηθέντας δούλους, ὥστε νὰ φθάσουν τὰ 70 κιλά. Κατόπιν ἐγίνοντο οἱ πωλήσεις, ἐκεῖ εἰς τὸ κτίριον τῆς ὁδοῦ τοῦ Σαὶν Ζερμαίν. Τὰ προσόντα, τὰ ὁποῖα ἐξητάζοντο, πλὴν τοῦ οἱ μῦς, διὰ τὰς γυναίκας τὰ βάρους, ἦσαν διὰ τοὺς ἄνδρας, στήθη καὶ διὰ τὰ παιδιὰ οἱ ὀδόντες. Ὅσοι Νέγροι ἠσθένουν ἐκ φυματιώσεως ἢ πνευμονίας ὡς συνήκαις συνέβαινεν ἐντὸς τοῦ κρατητηρίου αὐτοῦ, ἐρρίπτοντο εἰς τὴν θάλασσαν ὡς τροφὴν τῶν καρχαριῶν.

ΜΙΑ «ΑΤΡΑΞΙΟΝ»

Ἂν καὶ αἱ περισσότεραι Ἀφρικανικαὶ χῶραι ἔχουν προσπαθήσει νὰ ἐξαλείψουν τὰ ἴχνη τῶν δουλεμπόρων, ἡ Σενεγάλη ἔχει καταστήσει «τουριστικὴν ἀτραξιὸν» τὴν νῆσον Γκορῆ. Τοῦτο, συμβαίνει διότι πολλοὶ Νέγροι ἀλλὰ καὶ Λευκοί, ἔρχονται ἐξ Ἀμερικῆς νὰ ἐπισκεφθοῦν τὰ μέρη αὐτὰ ἀφοῦ διαβάσουν τὸ βιβλίον τοῦ Ἄλεξ Χάλεϋ «Ρίζαι». Τὸ βιβλίον αὐτό, τὸ ὁποῖον πραγματεύεται τὴν ἱστορίαν τοῦ δουλεμπορίου, ἀπετέλεσε νέαν αἰτίαν ἐξάψεως τῶν ψυλετικῶν παθῶν.

Ἄνω τῶν τετρακοσίων Ἀμερικανοὶ φθάνουν εἰς τὸ Ντακὰρ κάθε στη ἑβδομάδα διὰ νὰ ἐπισκεφθοῦν τὸν τόπον, ἀπὸ τὸν ὁποῖον ἐξεκίνησαν οἱ πρόγονοί τ ν Νέγροι. Ὑπάρχει σήμερον διεύθυντὴς μουσείου εἰς τὴν νῆσον Γκορῆ, ὁ ὁποῖος ὑποδέχεται τοὺς τουρίστας - προσκυνητὰς καὶ τοὺς ξεναγεῖ εἰς τὰ ἀνήλια καλλιὰ τοῦ κτιρίου — ἀποθήκελλιὰ τοῦ κτιρίου — ἀποθήκης.

Ἡ νῆσος Γκορῆ ἦτο τὸ μεγαλύτερον κέντρον δουλεμπορίου τῆς Ἀφρικῆς πρὸς τὴν Δύσιν καὶ τὸν Νέον Κόσμον. Ὑπῆρχον συνεχῶς τετρακόσιοι ἑκατὸν πενήντα ἢ πεντακόσιοι δοῦλοι, ἐγκλεισμένοι εἰς τὰ κελλιὰ καὶ ἀνέμενον τοὺς Ἀμερικανοὺς δουλεμπόρους. «Ἐξήχθησαν» περίπου εἴκοσιν ἑκατομμύρια Ἀφρικανῶν ὡς δοῦλοι κατὰ τὸν 16ον, 17ον, 18ον καὶ 19ον αἰῶνα, ἐνῶ εἰς τὴν Ἀνατολικὴν Ἀφρικὴν ὁ