ΣΗΜΕΙΩΜΑΤΑΡΙΟ

Τα ΠΑΡΑΞΕΝΑ τοῦ λήξαντος ἔτους 1977: Στὴ Μασαχουσέτη, ὁ καθηγητὴς Ἄλαιν Σάνταιντζ, συνεπλήρωσε μία δεκαετία, κατὰ τὴν ὁποίαν διδάσκει στὸ περίφημο Τεχνολογικὸν Ἰνστιτοῦτον τῆς πόλεως, χωρὶς ν' ἀνταλλάξῃ οὔτε «καλημέρα» μὲ τὸν συνάδελφό του Τσάρλς Θρόπ, ἐπειδὴ διαφωνοῦν ὡς πρὸς τὴν... ἀπόσταση ὡρισμένων σωμάτων τοῦ σύμπαντος ἀπὸ τῇ Γῆ! Σημειωτέον, ὅτι ἀμφότεροι οἱ καθηγηταί, γιὰ νὰ πᾶνε στὴν αἴθουσα διδασκαλίας των, περνοῦν ὑποχρεωτικῶς ἀπὸ τὸν ἴδιο διάδρομο...

Στὴν Ἀμερικὴ ἔγιναν κατὰ τὸ 1977, ἀναλυτικὰ ὡς πρὸς τὰ πωλούμενα εἴδη καὶ τὰ ποσά, 15.862 αὐξήσεις τιμῶν.

Τὸ 1977 συνεπληρώθησαν 20 ἔτη τοῦ πρώτου διαστημικοῦ αἰῶνος. Ἤδη κυκλοφοροῦν στὸ διάστημα 4.472 ἀντικείμενα κατασκευασμένα ἀπὸ τὸν ἄνθρωπο.

Ἕνα ἀπὸ αὐτά, τὸ διαστημόπλοιο Βίκιγκ, ἔκαμε ἀειρὰ παρατηρήσεων, μὲ τὶς ὁποῖες ἐπεβεβαιώθη ἡ θεωρία τῆς σχετικότητος τοῦ Ἀϊνστάϊν, μὲ διαφορὰ μόνον πέντε πάδια σὲ 200 ἑκατομμύρια μίλια, δηλαδὴ μὲ διαφορὰ ἑνὸς τρισεκατομμυριοστοῦ.

Ὁ Ἀϊνστάϊν (γεννηθεὶς εἰς τὴν πόλιν Θῦλμ τῆς δυτικῆς σήμερα Γερμανίας τὸ 1879, ἀπὸ γονεῖς ἑβραϊκῆς καταγωγῆς, πολιτογραφημένος τὸ 1900 εἰς τὴν Ἑλβετία καὶ μετὰ τὸν 6' παγκόσμιον πόλεμο εἰς τὴν Ἀμερική) διετύπωσε τὴν θεωρία του, κατὰ τὴν ὁποίαν εἶναι συνυφασμένα ὁ χῶρος, ὁ χρόνος, ἡ ὕλη καὶ ἡ ἐνέργεια, ὥστε ὅλα τὰ φυσικὰ φαινόμενα εἶναι σχετικὰ μὲ τὸν παρατηρητήν. Ὁ χρόνος ὡρίσθη ὡς ἡ «τετάρτη διάστασις».

Τὴν ἀνακοίνωσίν του ἔκαμε τὸ 1908, ὅταν δὲ ἐξέσπασε ὁ πρῶτος παγκόσμιος πόλεμος, εἶπε μὲ θυμοσοφίαν ὅτι ἂν ἡ θεωρία του ἀποδεικνύετο σωστή, ἡ πατρίδα του θὰ ἔλεγε γι' αὐτὸν ὅτι εἶναι ἕνας «μεγάλος Γερμανός» ἡ δὲ Γαλλία γιὰ νὰ μὴ τὸ παραδεχθῇ ὡς Γερμανόν, θὰ τὸν ἔλεγε «πολίτην τοῦ κόσμου». Ἐνῶ ἂν ἡ θεωρία του ἀπεδεικνύετο ἐσφαλμένη, ἡ μὲν Γαλλία θὰ τὴν ἐφόρτωνεν εἰς ἕνα Γερμανόν, ἡ δὲ Γερμανία εἰς ἕνα Ἑβραῖον. Ὅ,τι ἰδὲν μπόρεστε νὰ προβλέψῃ ἦτο ὅτι κατὰ τὸν 6' παγκόσμιο πόλεμο, μολονότι ἡ θεωρία του εἶχε ἀποδειχθῆ σωστή, τοῦ εἶχε ἀπονεμηθῆ δὲ καὶ τὸ Νόμπελ τῶν φυσικῶν ἐπιστημῶν, ὁ Χίτλερ θὰ τόν... ἐπεκήρυσσε ἀντὶ μεγάλου χρηματικοῦ ποσοῦ, λόγω τῆς ἑβραϊκῆς καταγωγῆς του!

⁂

Καὶ ΕΠΕΙΔΗ μιλοῦμε γιὰ τὸν Ἑβραϊσμό, ἂς ἀναφέρομε μίαν διάκρισιν ποὺ ἔγινε κατὰ τὸ 1977: ὁ ἀμερικανὸς ἐπιχειρηματίας Μάϊκελ Ρόμπετσον, ἰδιοκτήτης ἁλυσίδας μεγαλομπακάλικων (Σοῦπερ — μάρκετς) διεκρίθη εἰς ἐπινοητικότητα, διότι, προκειμένου νὰ ἐξασφαλίση τὴν λειτουργία τῶν καταστημάτων του τὴν Κυριακὴ (ποὺ δὲν ἀπαγορεύεται ἀπὸ τὸν Νόμο, ἀλλὰ ἀπὸ τὴν θρησκευτικὴ ὑποχρέωσι περὶ Κυριακῆς ἀργίας) ἔπεισε τὸ μισὸ προσωπικό του νὰ ἀσπασθῆ τὸν Ἰουδαϊσμό, ὥστε νὰ ἀργοῦν τὰ Σάββατα καὶ νὰ ἐργάζωνται τὶς Κυριακές!

⁂

Κατα το 1977, ἡ ἐφημερίδα «Νταίηλυ Τέλεγκραφ» τοῦ Λονδίνου ἐδημοσίευσε (20 Μαΐου) ὅτι εἶχε πεθάνει ὁ πρώην πρωθυπουργὸς Χάρολδ Μακμίλλαν. Ὁ ὁποῖος τῆς ἔστειλε ἐπιστολὴ λέγοντας: «Δὲν μπορῶ νὰ διαψεύσω τὴν πληροφορία σας, διότι περιέχει ἕνα στοιχεῖον ἀκριβείας, ἐξαρτώμενον ὅμως ἀπὸ τὸν χρόνον. Ἀπὸ τῆς ἀπόψεως αὐτῆς, ἐπιτρέψατέ μου νὰ νομίζω ὅτι ἡ εἴδησις ἦταν... λίγο ὑπερβολική».

⁂

Ετερα ἀξιοπερίεργα γεγονότα τοῦ 1977: Ἡ ἑταιρία τῶν βρετανικῶν σιδηροδρόμων ἐπανέφερε εἰς λειτουργίαν τὴν... ἀτμοκίνηταν ἁμαξοστοιχίαν ἀπὸ τὸ Σκάρμπορω στὸ Λήντς. Ρετρό; Ὄχι. Πρακτικὸ πνεῦμα. Κοστίζει λιγώτερο.

—Ἡ κυρία Τζοὺντ Κράσλεϋ δὲν εἶχε ἀποχωριστῆ ἀπὸ τὸν σύζυγό της οὔτε μία ἡμέρα κατὰ τὰ 35 ἔτη ἐγγάμου βίου των. Τὸ 1977 εἶπαν νὰ κάμουν διακοπὲς χωριστὰ ὁ καθένας τους. Καὶ ἡ κυρία, μόλις ἐγύρισε, ἀνεκοίνωσε στὸν ἄνδρα της, ὅτι τόσο πολὺ εὐχαριστήθηκε ποὺ ἀπεφάσισε νὰ ζητήση... διαζύγιο!

—Συνελήφθη στὸ Γιορκσάϊρ ἕνας νυκτοκλέπτης ἔχων ἕνα τεχνητὸ χέρι καὶ ἕνα τεχνητὸ πόδι. Μετὰ τὴν πέμπτη καταδίκη του, ὁ δικαστὴς τοῦ εἶπε: Σᾶς συνιστῶ, κύριε (ἄ, ὅλα κι' ὅλα, τὸ «κύριε» δὲν λείπει στὴν Ἀγγλία σὲ καμμία περίπτωση) νὰ βρῆτε ἕνα πιὸ ἀποδοτικὸ ἐπάγγελμα.

—Ὁ Ἰάπων πρωθυπουργὸς Φουκούντα, γιὰ νὰ καθησυχάση τὸν λαὸ ὅτι δὲν ὑπάρχει κίνδυνος χολέρας ἀπὸ ὡρισμένα φροῦτα, ἐκάλεσε τὸ ὑπουργικὸ συμβούλιο καὶ τοὺς ἐσέρβιρε πεπόνια καὶ ἀχλάδια ἀπὸ τὴν χολεριόπληκτη περιοχή. Τὰ ἔφαγαν! Ἀλλά, ὁ ἴδιος, προφανῶς ἀπορροφημένος ἀπὸ τὸν λόγο ποὺ ἐξεφώνει, ἄφησε τὴν μερίδα του ἀθίκτη....

Ο ΣΥΜΠΟΛΙΤΗΣ

ΧΑΡ. Γ. ΜΑΡΟΥΛΗΣ
ΜΑΙΕΥΤΗΡΑΣ - ΧΕΙΡΟΥΡΓΟΣ ΓΥΝΑΙΚΟΛΟΓΟΣ
Δέχεται καθημερινῶς 9 - 12 π.μ. καὶ 6 - 9 μ.μ.
Ἰατρεῖον πλατεῖα Γεωργίου 20, τηλ. 223-611 καὶ οἰκίας 322-838

ΝΕΑ ΑΚΤΙΝΟΛΟΓΙΚΑ ΕΡΓΑΣΤΗΡΙΑ
ΔΗΜ. ΒΑΣ. ΝΑΣΙΟΠΟΥΛΟΥ
ΙΑΤΡΟΥ
ΑΚΤΙΝΟΛΟΓΟΥ — ΡΑΔΙΟΛΟΓΟΥ
ΚΟΛΟΚΟΤΡΩΝΗ 16—18 — ΠΛΑΤΕΙΑ ΟΛΓΑΣ
Παραπλεύρως Α' Ἀστυνομικοῦ Τμήματος
Τηλ. 221-220. Τηλ. οἰκίας 321-065 ἢ 429-093
ΔΙΑΤΙΘΕΤΑΙ ΦΟΡΗΤΟΝ ΜΗΧΑΝΗΜΑ

STRONGER
ΡΑΦΙΑ ΡΥΘΜΙΖΟΜΕΝΟΥ ΣΥΣΤΗΜΑΤΟΣ

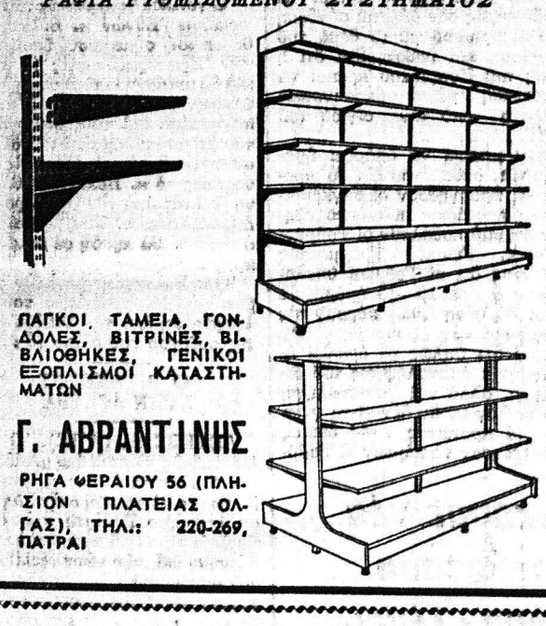

ΠΑΓΚΟΙ, ΤΑΜΕΙΑ, ΓΟΝΔΟΛΕΣ, ΒΙΤΡΙΝΕΣ, ΒΙΒΛΙΟΘΗΚΕΣ, ΓΕΝΙΚΟΙ ΕΞΟΠΛΙΣΜΟΙ ΚΑΤΑΣΤΗΜΑΤΩΝ
Γ. ΑΒΡΑΝΤΙΝΗΣ
ΡΗΓΑ ΦΕΡΑΙΟΥ 56 (ΠΛΗΣΙΟΝ ΠΛΑΤΕΙΑΣ ΟΛΓΑΣ), ΤΗΛ.: 220-269, ΠΑΤΡΑΙ

ΗΜΕΡΟΝΥΚΤΙΑ

ΤΡΙΤΗ
17
ΙΑΝΟΥΑΡΙΟΥ

Παρῆλθον 17 ἡμέραι
Ὑπολείπονται 348
Σελήνη 8 ἡμερῶν
Ἀνατολὴ 7.39'
Δύσις 5.31'
Ἀντωνίου μεγαλομάρτυρος
Γεωργίου Ἰωαννίνων

Η ΗΜΕΡΑ ΤΩΝ ΠΑΤΡΩΝ
— ο —
Ἰδιοκτήτης
ΑΝΝΑ ΧΡ. ΡΙΖΟΠΟΥΛΟΥ
Βησσαρίωνος 4, Ἀθῆναι
— ο —
Ἐκδότης — Διευθυντὴς
ΧΡΙΣΤΟΣ Α. ΡΙΖΟΠΟΥΛΟΣ
Τσαμαδοῦ 47
— ο —
Ἀρχισυντάκτης
ΝΙΚΟΣ ΠΟΛΙΤΗΣ
Φιλοποίμενος 18
— ο —
Προϊστάμενος
Γραφείων — Τυπογραφείων
ΧΡΙΣΤΟΣ ΑΘΑΝΑΣΙΟΥ
Φιλικῶν 2

Χρονικὸν

17η ΙΑΝΟΥΑΡΙΟΥ

1945. Διαρκοῦντος τοῦ Β' παγκοσμίου πολέμου ἡ Βαρσοβία ἐντελῶς ἐρειπωμένη, καταλαμβάνεται ὑπὸ τοῦ Σοβιετικοῦ στρατοῦ.

Ο ΑΓΙΟΣ ΤΗΣ ΗΜΕΡΑΣ

Η ΜΝΗΜΗ ΤΟΥ ΑΓΙΟΥ ΑΝΤΩΝΙΟΥ ΤΟΥ ΜΕΓΑΛΟΥ

Ὁ Ἅγιος Ἀντώνιος ἐγεννήθη ἐξ εὐσεβῶν γονέων καὶ ἐξ ἀπαλῶν ὀνύχων ἐξεδηλώθη εἰς αὐτὸν ἡ κλίσις πρὸς τὰ θεῖα καὶ ἰδιαιτέρως πρὸς τὴν ἀσκητικὴν ζωήν. Καταστὰς ἔφηβος, ἀπῆλθε εἰς τὴν ἔρημον καὶ ἠσκήτευσε μέχρι τέλους τῆς ζωῆς του.

Τῇ ἀρετὴν του, ἐφθάνησεν ὁ Βελζεβοὺλ καὶ ἐπείραζεν αὐτὸν ἐπὶ μακρόν, ἀλλὰ τελικῶς κατέισχυσεν ὁ ὅσιος. Ἀπέθανεν εἰς βαθὺ γῆρας.

—...Βρέ, μασκαρᾶ, δὲν φθάνει πού... ἀλλὰ φορᾶς καὶ τὶς γραβάτες μου!

ΤΟ ΣΤΑΥΡΟΛΕΞΟ

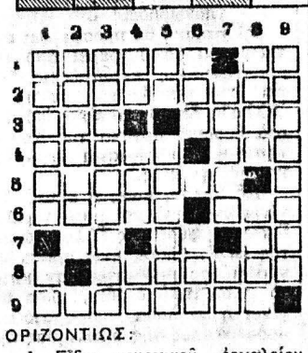

ΟΡΙΖΟΝΤΙΩΣ:
1. Εἶδος γεωργικοῦ ἐργαλείου (δημοτική) — Πτερυγοφόρος θεὰ (ἠχητ.).
2. Πατρὶς τοῦ Ἰωσήφ, τοῦ θάψαντος τὸν Ἰησοῦν.
3. Νῆσος τῶν Κυκλάδων — Χρονικὸν διάστημα (γενική).
4. Γεννᾶ σύμβουλον, κατὰ τὴν παροιμίαν μας (δημοτική) — Χρονικὸν ἐπίρρημα.
5. Ρουμανικὸς λιμὴν τοῦ Δουνάβεως (ἐνάρθρως).
6. Πρωτεύουσα τῆς Νοτίου Κορέας — Ὄρος τοῦ τέννις.
7. Εἶναι οἱ νομοὶ τῆς Πελοποννήσου — Τὸ ἐπίθετον γνωστοῦ Ἄγγλου ἠθοποιοῦ, ποὺ πρωταγωνιστεῖ σὲ ἔργα φρίκης — Ὁμωτικὸν μόριον (ἀρχαϊστί).
8. Νοσταλγεῖται ὑπὸ πολλῶν ξενητεμένων Ἑλλήνων (ἐνάρθρως).
9. Εἶναι τὰ περισσότερα μικρόβια.

ΚΑΘΕΤΩΣ:
1. Εἶδος ἱέρακος (δημοτική) — Ἕνα ὅπλον (ἀρχικά).
2. Μία ἀπὸ τὶς καλύτερες σαλάτες (πληθυντικός).
3. Ἀνηθίκων καὶ φαύλων ἰδιότης.
4. Εὐρωπαϊκὴ πρωτεύουσα (ἠχητ.) — Ὄργανον τῶν σχεδιαστῶν — Ποταμὸς τῆς Ἰταλίας.
5. Λέγεται δεικνύοντας — Εὔρωπαϊκὸν κράτος (ἀντιστρόφως).
6. Μόνον μοναχοὶ ζαῦν ἐκεῖ (γενική) — Ἀπὸ τὸν ἀόριστον βοηθητικοῦ ρήματος.
7. Κόρη τοῦ Ἀκάματος, θεμελιωτοῦ τῆς Τέως (γενική) — Ἑκατὸν πενήντα.
8. Μάρκα αὐτοκινήτων — Μερικά.
9. Υἱὸς τοῦ Δαρείου καὶ τῆς Ἀτόσσης, ἀδελφὸς τοῦ Ξέρξου.

Η ΛΥΣΙΣ εἰς τὴν 7ην σελίδα.

ΕΡΩΤΗΣΕΙΣ

1. Ποῦ καὶ πότε ἐγεννήθη ὁ Γάλλος ποιητὴς Πὼλ Βερλαίν;
2. Πῶς λέγεται ἡ κοιλάδα ἐκείνη ὅπου θὰ συνάξη ὁ Θεὸς τὰ ἔθνη γιὰ νὰ τὰ κρίνη;
3. Ποία ἡ πρωτεύουσα τοῦ Νεπάλ;
4. Τί εἶναι ὁ φορεσίτης;

ΑΠΑΝΤΗΣΕΙΣ εἰς τὴν 7ην σελ.

ΠΡΟΒΛΗΜΑ

Σὲ μιὰ δεξίωση ὅλοι οἱ προσκεκλημένοι ἀντάλλαξαν χειραψίες. Συνολικὰ ἀντάλλαξαν 1.128 χειραψίες. Πόσοι ἦταν οἱ παρευθέντες;

Η ΛΥΣΙΣ εἰς τὴν 7ην σελίδα.

Φιλοσοφία

Εἶναι πρότιμώτερον νὰ ζῇ κανεὶς ξαπλωμένος ἐπάνω σὲ στρῶμα πενιχρὸ καὶ νὰ διατηρῇ τὸ θάρρος του, παρὰ νὰ ἀγωνιᾷ ἐπάνω σὲ χρυσὸ κρεββάτι.

ΒΙΑΣ

Χιοῦμορ

Ἡ κυρία βρίσκεται στὸ σπίτι παρέα μὲ τὸ φίλο της. Κτυπᾶ τὸ τηλέφωνο. Ἡ κυρία σηκώνει τὸ ἀκουστικό.

—Ἀ, ἐσὺ εἶσαι ἀγάπη μου;

—.....

—Καλὰ ἀγάπη μου.

Ὁ φίλος της ἀνήσυχος τὴ ρωτάει:

—Ποιὸς ἦταν;

—Ὁ ἄνδρας μου. Μοῦ εἶπε ὅτι θ' ἀργήσει γιατὶ αὐτὴ τὴ στιγμὴ παίζει μαζί σου μπρίτζ.

Ο Στίχος
Τὸ χωριό μας

Τ' ἄσπρα σπιτάκια του, ἕνα ἕνα σκόρπια, ἀσυντρόφευτα κι' ἀνάρια
στὴ θάλασσα ἀντίκρυ ἁπλωμένα σὰν μονοκόματα λιθάρια.
Τ' ἄσπρα σπιτάκια του κρυμμένα
μέσα στὰ πράσινα κλωνάρια,
ἡλιόφωτα, χαριτωμένα,
μικρά, ἀσβεστόχριστα, καθάρια.
πρώτη φορὰ ὅποιος τὰ θωρεῖ,
γλυκειὰ ἀνοιξιάτικη ἡμέρα,
ἀπ' τοῦ βουνοῦ τὴ ράχη πέρα,
ἡμέρα ἀρνάκια τὰ θαρρεῖ.
ποὺ βόσκουνε, σκόρπιο κοπάδι,
σὲ χλωροπράσινο λιβάδι.

Γ. ΔΡΟΣΙΝΗΣ

ΑΣΦΑΛΕΙΕΣ
ΝΙΚΟΣ ΤΣΑΛΑΜΙΔΑΣ
ΔΑΝΑΗ ΤΣΑΛΑΜΙΔΑ
ΑΛ. ΥΨΗΛΑΝΤΟΥ 216 & ΓΟΥΝΑΡΗ
ΤΗΛΕΦ. 330-520 & 274-284

Ἔπιπλα
ΠΑΝΤΟΣ ΤΥΠΟΥ ΚΑΙ ΡΥΘΜΟΥ

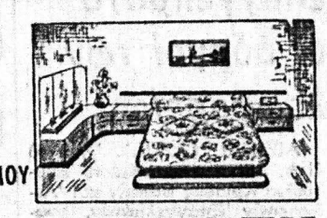

ΑΝΔΡΕΟΥ ΚΑΤΡΙΒΕΣΗ

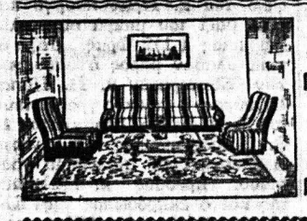

Ἐκθεσις:
ΓΟΥΝΑΡΗ 131-ΝΟΣΟΚΟΜΕΙΟΥ
ΤΗΛΕΦ. 320-480
Ἐργαστήρια:
ΠΛΑΤΕΙΑ ΟΜΟΝΟΙΑΣ 25

Κλειδιὰ
κλειδωνιὲς
λουκέτα

Ἐὰν κλειδωθῆκατε ἔξω, ἐὰν χάσατε τὸ κλειδί σας ἐὰν χάλασε ἡ κλειδαριά σας, τηλεφωνήστε μας νὰ σᾶς ἐξυπηρετήσωμεν στὰ τηλέφωνα:
275-006 & 271-443
ΤΟ ΠΛΕΟΝ ΣΥΓΧΡΟΝΟ ΚΑΙ ΟΡΓΑΝΩΜΕΝΟ
ΚΛΕΙΘΡΟΠΟΙΕΙΟΝ ΤΩΝ ΠΑΤΡΩΝ
μὲ τὴν μεγαλυτέραν συλλογὴν κλειδιῶν. Κατασκευάζονται κλειδιὰ μέσα σὲ ἕνα λεπτὸ μὲ εἰδικὰ ἠλεκτρονικὰ αὐτόματα μηχανήματα νεωτάτου τύπου ἀπολύτου ἀκριβείας
Βαφαί — Στιλβώσεις ὑποδημάτων — τσαντῶν μὲ εὐρωπαϊκὰ βερνικοχρώματα τελείως ἀνεξίτηλα
ΙΩΑΝΝΟΥ ΒΛΑΧΟΥ
ΡΗΓΑ ΦΕΡΑΙΟΥ — ΚΟΛΟΚΟΤΡΩΝΗ 13
(Κάτω μέρος πλατείας Ὄλγας) τηλ. 275-006

ΔΩΡΑ
ΔΩΡΑ
ΔΩΡΑ
ΔΩΡΑ
Γιὰ τὸν ἑαυτόν σας
Γιὰ τὴν γυναῖκα σας
Γιὰ τὰ παιδιά σας
Γιὰ τὴν οἰκογένειά σας
ΔΩΡΑ
Γιὰ τὶς γιορτὲς
Γιὰ γεννέθλια
Γιὰ κάθε ἐπέτειο
Θὰ βρῆτε σὲ πλούσια συλλογὴ καὶ σὲ τιμὲς πάντα φθηνότερες ἀπὴν ΝΕΑ ΠΤΕΡΥΓΑ
ποὺ δημιούργησαν γιὰ Σᾶς
ΤΑ ΚΑΤΑΣΤΗΜΑΤΑ
Χ. & Ι. ΚΑΓΙΑΦΑΣ
ΕΡΜΟΥ 14 ΠΑΤΡΑΙ

ΕΡΓΑΣΤΗΡΙΑ
Μικροβιολογίας — Βιοχημείας — Αἱματολογίας — Παρασιτολογίας
Dr Π. ΣΤΕΡΓΙΟΠΟΥΛΟΣ
Ἰατρὸς—Μικροβιολόγος
Διδάκτωρ Ἰατρικῆς Σχολῆς Πανεπιστημίου Ἀθηνῶν
Ἰατρεῖον Κανακάρη 122 — Ἐρμοῦ
Τηλέφωνα: 222.600, οἰκίας 222.922

ΙΑΤΡΟΙ - ΚΛΙΝΙΚΑΙ

ΝΙΚΟΛΑΟΣ ΚΑΦΕΖΑΣ
Ἰατρὸς — Ἀκτινολόγος
Δέχεται εἰς τὸ Ἰατρεῖον του Κορίνθου 251-253, τηλ. 277.603

ΣΟΦΙΑ ΗΛ. ΓΕΩΡΓΙΟΥ
Ἰατρὸς μικροβιολόγος
Δέχεται Ἁγίου Νικολάου 58 τηλ. 221 - 383.

ΑΘ. ΠΑΠΑΔΗΜΗΤΡΙΟΥ
Νευρολόγος — Ψυχίατρος
Πατρέως — Μαιζῶνος 100, τηλ 272-058.

ΔΗΜ. ΧΡΙΣΤΟΠΟΥΛΟΣ
Ὀδοντίατρος
Δέχεται Κορίνθου καὶ Φιλοποίμενος 39-41, τηλ. 274-106, Πάτραι.

ΚΩΝ. ΟΙΚΟΝΟΜΟΠΟΥΛΟΣ
ΟΦΘΑΛΜΙΑΤΡΟΣ
Δέχεται καθ' ἑκάστην ἐπὶ τῆς ὁδοῦ Κανάρη 5, τηλ. 323—747, ἐκτὸς ἀπογεύματος Τετάρτης καὶ Σαββάτου.

Dr ΧΡ. ΟΙΚΟΝΟΜΟΠΟΥΛΟΣ
Κυτταρολόγος - Παθολογοανατόμος
Διευθυντὴς Ἐργαστηρίου Νοσοκομείου Πατρῶν PAP—TEST Προσδιορισμὸς Ὠωρρηξίας. Πλ Γεωργίου 11 καὶ Μαιζῶνος, τηλ 272—972

Dr ΓΡΗΓ ΣΟΛΩΜΟΣ
Ὀρθοπεδικὸς Χειρουργὸς
Διδάκτωρ Πανεπιστημίου Ἀθηνῶν. Ἡ κλινική του ἐπὶ τῆς ὁδοῦ Ἑρμοῦ 76, τηλ. Ἰατρείου 275-610 ἀσθενῶν 278-570.

ΝΙΚ. Β. ΡΑΠΤΗΣ
Παιδίατρος
Δέχεται καθ' ἑκάστην εἰς τὸ Ἰατρεῖον του, Μαιζῶνος 69 (Πλ. Ὄλγας) ἀπὸ 10—1.30 μ.μ. καὶ 5—8 μ.μ., τηλ: 276—661

ΚΩΣΤΑΣ Η. ΚΥΡΙΟΠΟΥΛΟΣ
Χειρουργὸς Ὀδοντίατρος
Δέχεται εἰς τὸ Ἰατρεῖον του Κανακάρη 159—161, 2ος ὄροφος, τηλ. 220-514 ἀπὸ 8—1 καὶ 5—9 μ.μ. καθημερινῶς.

ΔΗΜΗΤΡ. Γ. ΠΑΠΑΛΑΜΠΡΟΥ
ΠΑΙΔΙΑΤΡΟΣ
Κορίνθου — Παντανάσσης 48, τηλ. 222-091. Δέχεται 11.30—1 καὶ 5.30—8.30. Πλὴν ἀπογεύματος Σαββάτου.

ΝΙΚ. Γ. ΚΑΛΟΓΕΡΟΠΟΥΛΟΣ
ΙΑΤΡΟΣ ΜΙΚΡΟΒΙΟΛΟΓΟΣ
Ἐργαστήριον Μικροβιολογίας — Βιοχημείας, Αἱματολογίας — Παρασιτολογίας, Ἁγ. Νικολάου 53 καὶ Κορίνθου, τηλ.: 272-977 καὶ οἰκίας: 522-889.

ΣΠΥΡΟΣ ΧΡΥΣΑΝΘΑΚΗΣ
Ὠτορινολαρυγγολόγος
Δέχεται εἰς τὴν κλινικήν του Κολοκοτρώνη 52—Κανακάρη (6' ὄροφος, κτίριον Ἰατροῦ Πούντζα) τηλ. 273-665.

ΓΕΩΡ. Ι. ΠΑΠΑΤΣΩΡΗΣ
Χειρουργὸς — Ούρολόγος
Διευθυντὴς οὐρολογικῆς κλινικῆς Γενικοῦ Νοσοκομείου Πατρῶν Κορίνθου 251, τηλ. 275-432
Δέχεται 8.30'—9.30' π.μ. καὶ 6—8 μ.μ.

ΧΡΗΣΤΟΣ ΚΑΖΑΝΤΖΗΣ
ΕΙΔΙΚΟΣ ΚΑΡΔΙΟΛΟΓΟΣ
Δέχεται εἰς τὸ Ἰατρεῖον του, Ἁγίου Νικολάου 53, 2ος ὄροφος) ἀπὸ 9—1 καὶ ἀπὸ 5.30—8 τηλ. 273-702.

ΓΕΩΡΓΙΟΣ ΣΚΟΥΡΑΣ
Ἰατρὸς
Ἐγκατασταθεὶς ἐν Πάτραις δέχεται καθ' ἑκάστην εἰς τὸ Ἰατρεῖον του Στ. Βουλγάρεως 1 (ἄνωθεν φαρμακείου, πλατεῖα Βούδ) τηλ. 321-294 καὶ οἰκίας 322-666

ΧΡ. Κ. ΣΑΦΕΙΡΟΠΟΥΛΟΣ
Ἰατρὸς Μικροβιολόγος
Διδάκτωρ Ἰατρικῆς Σχολῆς Πανεπιστημίου Ἀθηνῶν
Δέχεται 7—1.30 π.μ. καὶ 5—8.30 μ.μ. καθημερινῶς, πλὴν ἀπογεύματος Σαββάτου, Ἑρμοῦ — Κορίνθου 230, τηλ. 222-589 καὶ οἰκίας 324-509.

Dr ΙΩΑΝ. ΠΑΝΑΓΟΠΟΥΛΟΣ
Χειρουργὸς — Μαιευτὴρ
Γυναικολόγος διδάκτωρ Πανεπιστημίου MONTPELLIER Γαλλίας, εἰδικευθεὶς εἰς Πανεπιστημιακὴν κλινικὴν Γενεύης Ἐλβετίας ἐπὶ πενταετίαν ὡς ASSISTANT δέχεται εἰς τὸ Ἰατρεῖον του καθ' ἑκάστην 10—1 π.μ. καὶ 5—8 μ.μ. καὶ ἐπὶ συνεντεύξει, ἐπὶ τῆς ὁδοῦ Ἀράτου 14 6', τηλ. 273 263 καὶ τηλ. οἰκίας 270-152.

Dr ΗΛ. ΠΑΠΑΓΙΑΝΝΟΠΟΥΛΟΣ
ΑΚΤΙΝΟΛΟΓΟΣ
Διδάκτωρ Πανεπιστημίου MONTPELLIER Εἰδικευθεὶς ὡς ASSISTANT Ἀκτινολογικῆς Σχολῆς Πανεπιστημίου LAUSANNE Ἐκτελοῦνται ἅπασαι αἱ ἀκτινολογικαὶ ἐξετάσεις, τομογραφίαι καὶ ἐπὶ πλέον μαστογραφίαι. Τελειότατα ἀκτινοδιαγνωστικὰ ἐργαστήρια, Κανακάρη 169 Α—Πατρέως τηλ. 279-270.

Dr ΚΩΝΣΤ. ΤΡΙΓΚΑΣ
ΕΙΔΙΚΟΣ ΠΑΘΟΛΟΓΟΣ
ΕΙΔΙΚΟΣ ΕΠΙ ΤΩΝ ΠΑΘΗΣΕΩΝ ΤΩΝ ΝΕΦΡΩΝ
ΔΙΔΑΚΤΩΡ ΠΑΝΕΠΙΣΤΗΜΙΟΥ ΚΟΛΩΝΙΑΣ
Δέχεται καθημερινῶς τὰς πρωϊνὰς ὥρας εἰς τὴν Κλινικήν του Μαιζῶνος 3 (6ος ὄροφος) Γενικὴ Κλινικὴ «Εὐαγγελισμὸς» καὶ 5.30—8.30 μ.μ. εἰς τὸ Ἰατρεῖον του Κορίνθου 275 καὶ Ἑρμοῦ (2ος ὄροφος) ἐκτὸς ἀπογεύματος Σαββάτου. Τηλέφωνα: Κλινικῆς 270-917, Ἰατρείου — Οἰκίας 278.900

ΚΩΝΣΤ. Δ. ΛΑΤΣΗΣ
ΟΔΟΝΤΙΑΤΡΟΣ
Δέχεται εἰς τὸ Ἰατρεῖον του, Πατρέως 49 (1ος ὄροφος), καθημερινῶς ἀπὸ 8.30—1 μ.μ. καὶ 5—8.30 μ.μ., τηλ. 279-904.

ΣΤΑΥΡΟΣ ΓΟΒΔΕΛΑΣ
Ἰατρὸς
ΑΔΑΜΑΝΤΙΑ ΓΟΒΔΕΛΑ
Ὀδοντίατρος
δέχονται εἰς τὰ Ἰατρεῖα των ὁδὸς Κορίνθου 334, Α' ὄροφος, τηλ. 320-475 καὶ 320-345.

ΚΑΣΣΑΝΔΡΑ ΛΕΟΝΤΟΣ — ΚΑΡΔΗ
Εἰδικὴ Καρδιολόγος
Δέχεται καθ' ἑκάστην 9—1 μ.μ. καὶ 5—8 μ.μ. (πλὴν Τετάρτης καὶ Σαββάτου). Ὁδὸς Κανακάρη 156 καὶ Πατρέως. Τηλέφωνον 274-737.

ΚΙΤΣΑΡΑΣ ΣΠΥΡΙΔΩΝ
Πνευμονολόγος - Φυματιολόγος
Δέχεται καθ' ἑκάστην 7.30—9.30 π.μ. καὶ 5—7 μ.μ. καὶ Σάββατον 7.30—9.30 π.μ. καὶ 1—3 μ.μ. Ἰατρεῖον — οἰκία πλατεῖα Ὑψηλῶν Ἀλωνίων ἀρ. 19, τηλ. 321—549 καὶ 321—065

ΒΑΣΙΛΕΙΟΣ ΧΡ. ΤΣΟΥΝΗΣ
Εἰδικὸς Παθολόγος
Δέχεται κάθε μέρα στὸ Ἰατρεῖο του, Μαιζῶνος 69 (4ος ὄροφος), πλατεῖα Ὄλγας, ἀπὸ 12—2 καὶ 5—8.30 μ.μ., τηλ. Ἰατρείου καὶ οἰκίας: 277-784

ΠΑΝ. ΚΑΡΑΧΑΛΙΟΣ
Εἰδικὸς Παθολόγος
Γέως ἐπιμελητὴς - Διευθυντὴς Ἰατροῦ τῆς Παθολογικῆς κλινικῆς τοῦ Γεν. Κρατικοῦ Νοσοκομείου, δέχεται εἰς τὸ Ἰατρεῖον του Κορίνθου - Ἑρμοῦ 56 Α' ὄροφος τηλ. 277—181 (Πάτραι) καὶ 429—243 (Ρίον).

ΑΝΔΡ. Γ. ΠΑΠΑΔΗΜΗΤΡΙΟΥ
Ὀδοντίατρος
Μετὰ ἀπὸ πολύμηνον ἐπιστημονικὴν παρακολούθησιν εἰς Ἡνωμένας Πολιτείας Ἀμερικῆς, ἀφίχθη καὶ ἐγκατεστάθη εἰς τὴν πόλιν μας, δέχεται δὲ ἐπὶ συνεντεύξει εἰς τὸ Ἰατρεῖον του, γωνία Κορίνθου — Πατρέως 51, 1ος ὄροφος, τηλ. 221-935. Μηχανήματα τελειοτάτου τύπου Ἀκτινογραφίαι.

ΚΩΝ. Χ. ΓΑΛΑΡΙΩΤΗΣ
ΕΙΔΙΚΟΣ ΠΝΕΥΜΟΝΟΛΟΓΟΣ — ΠΑΘΟΛΟΓΟΣ
Διδάκτωρ τῆς Ἰατρικῆς Σχολῆς τοῦ Πανεπιστημίου Ἀθηνῶν, δέχεται εἰς τὸ ἐπὶ τῆς ὁδοῦ Γερακωστοπούλου — Κανακάρη 143, τηλέφ. 271-322, Ἰατρεῖον του καὶ οἰκίας: 220-291. Δι' ἀναπνευστικὸν βρογχολογικὸν καὶ ἀλλεργιολογικὸν ἔλεγχον τῶν πνευμόνων ἐπὶ συνεντεύξει, τηλ. 222-161.

Dr ΧΡΙΣΤΟΣ ΙΩ. ΚΛΟΥΚΙΝΑΣ
ΕΙΔΙΚΟΣ ΠΑΘΟΛΟΓΟΣ
Πανεπιστημίου ΜΟΝΠΕΛΛΙΕ (Γαλλίας) ἐγκατασταθεὶς εἰς Πάτρας δέχεται εἰς τὸ Ἰατρεῖον του Κορίνθου 245-249 τηλ. 222-744 καθημερινῶς 9 π.μ. — 1.30' μ.μ. καὶ 7.30 — 9