ΣΗΜΕΙΩΜΑΤΑΡΙΟ

ΕΧΕΙ συμπληρωθεί ήδη εικοσαετία άπό τότε πού άρχισε νά χρησιμοποιείται εύρύτατα τό σύστημα «Γηνέρα» (Γή — νερό —άέρας) πού άποβλέπει στήν στενή συνεργασία τών χερσαίων, έναερίων καί θαλασσίων μεταφορικών μέσων. Σήμερα μέ πολλά εΐδη φορτίων άποφεύγεται ή παλαιά έκείνη έπίμονη καί δαπανηρή συσκευασία καί τοποθετοΰνται χωρίς ίδιαίτερη φροντίδα μέσα σέ μεγάλα μεταλλικά κιβώτια μέ σταθερές διεθνώς διαστάσεις ώφελίμου φορτίου τουλάχιστο 20 τόννων. Πρόκειται γιά τά γνωστά έμπορευματοκιβώτια, πού έχουν τήν δυνατότητα νά μεταφερθοΰν μέ αύτοκίνητο, τραίνο, ή πλοίο καί νά φθάσει στόν προορισμό του τό φορτίο άνέπαφο έπειδή έχει τοποθετηθεί μέσα στό έμπορευματοκιβώτιο μέ τή βοήθεια τοΰ άποστολέα στήν άποθήκη ή στό έργοστάσιό του καί θά ξεφορτωθεί στήν άποθήκη τοΰ παραλήπτη, άνεξάρτητα άπό πόσα μεταφορικά μέσα θά έχει μεταφερθεί, χωρίς νά περάσει άπό τίς περιπέτειες τών διαφόρων φορτοεκφορτώσεων. Τό σύστημα αύτό όνομάζεται καί «άπό θύρας εις θύραν» έπειδή δέν άνοίγουν τό φορτίο παρά μόνον ό άποστολέας καί ό παραλήπτης. Τά πρώτα πλοία γιά τήν μεταφορά έμπορευματοκιβωτίων ήταν παλιά «λίμπερτυ» ή δεξαμενόπλοια πού διεσκευάζοντο γιά τόν σκοπό αύτό. Τώρα όμως μεταφέονται μέ τελειότερα πλοία είδικά κατασκευασμένα γιατί ή μεταφορά μέ τά έμπορευματοκιβώτια έγινε πλέον ό κανόνας.

♣

ΣΥΜΦΩΝΑ μέ τά στοιχεία τής ύπηρεσίας διώξεως λαθρεμπορίου καί ναρκωτικών, οί ξένοι μοιράζονται μέ τούς "Ελληνες τά ποσοστά τής συμμετοχής στή χρήση, έμπορία κλπ. τών ναρκωτικών. Άπό τούς ξένους πρωτοΰνται οί Άμερικανοί καί άκολουθοΰν κατά σειρά οί Αίγύπτιοι, οί Γερμανοί, οί "Αγγλοι καί οί Γάλλοι. Στήν προτίμηση τοΰ εΐδους τοΰ προϊόντος τοΰ λαθρεμπορίου έρχονται κατά σειρά τά πλακίδια χασίς, ή σκόνη, ή φουντα, ή μορφίνη, ή ήρωΐνη καί τά φαρμακευτικά συσκευάσματα. Ή κοκκαΐνη έχει σχεδόν έξαλειφθεί. Τά στοιχεία αύτά δείχνουν ότι τό πρόβλημα «ναρκωτικά» βρίσκεται σέ έμβρυακή κατάσταση στή χώρα μας σχετικά μέ τίς δυτικές χώρες, όπως π.χ. στίς Ήνωμένες Πολιτείες όπου τά στατιστικά στοιχεία άναφέρουν καί χρήση μαριχουάνας στά δημοτικά σχολεία. Βέβαια τά στοιχεία πού έχουμε καί πού άναφέρονται στήν έλληνική έπικράτεια είναι άπλώς ένδεικτικά μιά καί άφορούν μόνο σέ συλληφθέντες καί στήν καταδίωξη καί δέν άντικατοπτρίζουν τήν πραγματικότητα. Ύπάρχουν όμως όρισμένοι νέοι στή χώρα μας πού τό ένδιαφέρον τους γιά τά ναρκωτικά είναι άρκετά μεγάλο καί μπορεί νά θεωρηθεί ότι, έχει φθάσει σέ άνησυχητικά έπίπεδα. Γι' αύτό καί χρειάζονται όχι μόνο ή έπιβολή αύστηρής τιμωρίας, άλλά καί άλλα μέτρα, κυρίως σέ γουβεσία καί διδασκαλία.

♣

ΤΟ ΧΙΟΥΜΟΡ τοΰ μεγάλου Ίρλανδοΰ συγγραφέα Τζώρτζ Μπέρναρ Σώ ήταν πραγματικά μοναδικό. Σάν σπίθες τής άκτινοβολίας του δημοσιεύονται άκόμη καί σήμερα σέ πολλές έφημερίδες καί περιοδικά. Άκολουθεί μιά συλλογή άπό τίς χιουμοριστικές του ρήσεις:

—Οί άνθρωποι είναι τά μόνα ζώα, τά όποία, πράγματι, φοβοΰμαι. Γι' αύτό δέ θαύμασα ποτέ τό θάρρος τών θηριοδαμαστών πού στό κλουβί τους είναι προστατευμένοι άπό τούς άνθρώπους.

—Τρελλοί ύπάρχουν παντοΰ. Άκόμη καί στά άσυλα.

—Τό πλεονέκτημα στό ξενοδοχείο είναι ότι άποτελεί καταφύγιο τής οίκογενειακής ζωής.

—Ή "Αγγλία καί ή Άμερική είναι δυό χώρες χωριζόμενες άπό τήν ίδια γλώσσα.

—Τό σφάλμα είναι ότι δέν άπαγορεύτηκε ό όφις. Θά τόν είχε φάει ό Άδάμ.

—Άν καί δέν είμαι έκ φύσεως τίμιος είμαι μερικές φορές κατά τύχην.

—Τό ούΐσκυ είναι κακό πράγμα ιδίως τό κακό ούΐσκυ.

Ο ΣΥΜΠΟΛΙΤΗΣ

ΠΑΙΔΙΚΑ ΒΙΒΛΙΑ

ΜΟΡΦΩΝΟΥΝ—ΨΥΧΑΓΩΓΟΥΝ—ΣΕΚΟΥΡΑΖΟΥΝ

«ΓΩΝΙΑ ΤΟΥ ΒΙΒΛΙΟΥ» ΑΓ. ΝΙΚΟΛΑΟΥ 32

ΣΠΙΤΙΑ ΧΩΡΙΣ ΑΔΕΙΑ

ΖΕΣΤΑ-ΧΑΡΟΥΜΕΝΑ

Μέ δλες τίς άνέσεις καί εύκολίες

'Αριθ. πατέντας 49062

«ΒΙΟΞΥΛ» Δ. ΚΟΡΜΠΑΚΗΣ Ο.Ε.

ΝΟΤΑΡΑ 68 — ΕΞΩ ΑΓΥΙΑ

ΤΗΛΕΦ. (061) — 421-720 — ΠΑΤΡΑ

ΚΛΕΙΔΙΑ Σ' ΕΝΑ ΛΕΠΤΟ

ΕΠΙΣΚΕΥΑΙ ΑΝΑΠΤΗΡΩΝ ΑΝΤΑΛΛΑΚΤΙΚΑ ΠΑΝΤΟΣ ΤΥΠΟΥ

τοποθετοΰμε σοΰστες έ-Εωθύρας

ΑΝ ΚΛΕΙΣΤΕΙΤΕ ΕΞΩ

Τηλεφωνήσατε 220-868

ΑΛΛΑΓΕΣ ΣΥΝΔΥΑΣΜΩΝ

ΝΙΚ. ΣΚΟΝΔΡΑΣ

ΜΑΙΖΩΝΟΣ 70

Παραπλεύρως ΜΟΥΣΤΑΚΗ

STRONCER

ΡΑΦΙΑ ΡΥΘΜΙΖΟΜΕΝΟΥ ΣΥΣΤΗΜΑΤΟΣ

ΠΑΓΚΟΙ, ΤΑΜΕΙΑ, ΓΟΝΔΟΛΕΣ, ΒΙΤΡΙΝΕΣ, ΒΙΒΛΙΟΘΗΚΕΣ, ΓΕΝΙΚΟΙ ΕΞΟΠΛΙΣΜΟΙ ΚΑΤΑΣΤΗΜΑΤΩΝ

Γ. ΑΒΡΑΝΤΙΝΗΣ

ΡΗΓΑ ΦΕΡΑΙΟΥ 56 (ΠΛΗΣΙΟΝ ΠΛΑΤΕΙΑΣ ΟΛΓΑΣ), ΤΗΛ.: 220-269, ΠΑΤΡΑΙ

ΗΜΕΡΟΝΥΚΤΙΑ

ΚΥΡΙΑΚΗ

5

ΦΕΒΡΟΥΑΡΙΟΥ

Παρήλθον 36 ήμέραι

Ύπολείπονται 329

Σελήνη 27 ήμερών

'Ανατολή 7.27'

Δύσις 5.52'

'Αγάθης μάρτυρος,

Πολυεύκτου έσίου

Η ΗΜΕΡΑ ΤΩΝ ΠΑΤΡΩΝ

— ο —

'Ιδιοκτήτης

ΑΝΝΑ ΧΡ. ΡΙΖΟΠΟΥΛΟΥ

Βησσαρίωνος 4, 'Αθήναι

— ο —

'Εκδότης — Διευθυντής

ΧΡΙΣΤΟΣ Α. ΡΙΖΟΠΟΥΛΟΣ

Τσαμαδοΰ 47

— ο —

'Αρχισυντάκτης

ΝΙΚΟΣ ΠΟΛΙΤΗΣ

Φιλοποίμενος 18

— ο —

Προϊστάμενος Γραφείων — Τυπογραφείων

ΧΡΙΣΤΟΣ ΑΘΑΝΑΣΙΟΥ

Φιλικών 2

Χρονικόν

5η ΦΕΒΡΟΥΑΡΙΟΥ

1798. Τά ύπό τόν Μενάλον Ναπολέοντα γαλλικά στρατεύματα καταλαμβάνουν τήν Μάλτα καί τά Ίόνια Νησιά.

Ο ΑΓΙΟΣ ΤΗΣ ΗΜΕΡΑΣ

Η ΜΝΗΜΗ ΤΗΣ ΜΑΡΤΥΡΟΣ ΑΓΑΘΗΣ

"Οτε ό "Επαρχος τοΰ Πανόρμου Σικελίας, Κορνηλιανός, έζήτησε τήν 'Αγάθη διά σύζυγόν του καί αύτη δέν έδέχθη, ό Κορνηλιανός διέταξε καί τήν ύπέβαλον είς βασανιστήρια καί τέλος τήν έρριψαν είς τήν πυράν. Τήν στιγμήν όμως έκείνην έγένετο μέγας σεισμός καί ό "Επαρχος διέταξε νά έκβάλουν τήν μάρτυρα έκ τής πυρᾶς. Οΰτως ή 'Αγάθη έπρόφθασε πρίν κοιμηθή νά προσευχηθή είς Κύριον.

—Μαρία, μπορείς νά βάλης τό ψητό στό φοΰρνο, ό κύριος κατάφερε νά παρκάρη τό άμάξι του καί έρχεται!

ΤΟ ΣΤΑΥΡΟΛΕΞΟ

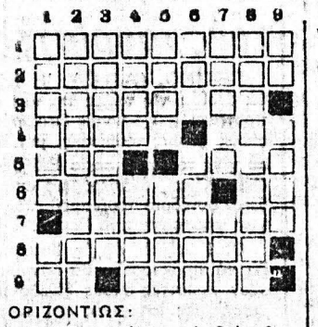

ΟΡΙΖΟΝΤΙΩΣ:

1. "Ενας τέτοιος άριθμός θεωρείται τό δεκατρία.
2. Κάτοικοι διαμερίσματος τής 'Ελλάδος.
3. Εύρωπαϊκή πρωτεύουσα.
4. Τό κουνάδι (καθαρ.) — 'Ανήκει είς τήν σταφυλήν.
5. Χωρίς νά τοΰ λείπει τίποτε (δημοτική) — Γαλλικός όρος τοΰ μπαλαρά.
6. 'Αρχαιοτάτη πρωτεύουσα τοΰ άσσυριακοΰ κράτους — Ή γραφή τοΰ 104.
7. Οί κάτοικοι μιάς μικράς νήσου τών Κυκλάδων.
8. Ώς κραυγή διαπεραστική (γενική).
9. 'Αρχαϊκή πρόθεσις — Ή Πάραλος ήτο μία έκ τών δύο Ίερών (ένάρθρως).

ΚΑΘΕΤΩΣ:

1. "Ητο τήν καταγωγήν ό κολυμβητής τής άρχαιότητος Λέανδρος (αίτ.) — 'Αντιθετικός σύνδεσμος.
2. 'Ελληνική ρεβεράνς.
3. 'Αναγκαία διά τήν στρωμνήν (δημοτική)
4. 'Απαρέλλακτο, κυριολεκτικώς (άντιστρέφως) — Ή τελευταία τά ξις τής στοιχειώδους έκπαιδεύσεως.
5. 'Ο ταχυδρόμος... τών θεών— Χριστιανικώς άνήκει είς τήν 'Αγίαν Τριάδα (αίτιατική).
6. Θρεπτικαί τροφαί (γενική)— 'Η άρχαία «λίμνη τής λησμονιάς» είς τόν "Αδην, γενική (άντιστρόφως).
7. Κοσμικό κέντρο τής παλαιάς 'Αθήνας, πού άφησε έποχή — Νήσος τών Κυκλάδων (γενική)
8. Κοινώς τό σκάσιμο τής θαλασσας (ένάρθρως).
9. Νότα — «Τζάμπα.... γλυκό σάν μέλι (—αρσιμ.).

Η ΛΥΣΙΣ είς τήν 7ην σελίδα

ΕΡΩΤΗΣΕΙΣ

1. Ποΰ βρίσκεται ή Μπρατισλάβα;
2. Ποιός ήταν ό πρώτος δήμαρχος τών 'Αθηναίων;
3. Τί ήτο ό 'Ωριγένης;
4. Πότε άρχισε ή δίκη τής Νυρεμβέργης;

ΑΠΑΝΤΗΣΕΙΣ είς τήν 7ην σελ.

ΠΡΟΒΛΗΜΑ

Δύο αύτοκίνητα άναχωροΰν συγχρόνως τήν 9.32'46'' π.μ. άπό τή πόλιν Α. καί φθάνουν είς τήν Β' τό πρώτον τήν 3.15' μ.μ. καί τό δεύτερον τήν 4.05'16'' μ.μ. 'Εάν ή ταχύτης τοΰ πρώτου ήτο 47.100 μέτρα ώριαίως ποία ή ταχύτης τοΰ δευτέρου αύτοκινήτου;

Η ΛΥΣΙΣ είς τήν 7ην σελίδα.

Φιλοσοφία

—'Ο πλατωνικός έρως όμοιάζει μέ στρατιωτικόν έμβατήριον σέ καιρό είρήνης. Πολύ θόρυβος, τίποτε έπικίνδυνο.

ΝΑΠΟΛΕΩΝ

Χιοΰμορ

'Ο γιατρός λέει στόν άρρωστο:

—Εΐσθε άνδρας. Είναι κουτό νά σάς κοροϊδεύω. Ή κατάστασίς σάς είναι πολύ κρίσιμη. "Εχετε κάποιον πού πρέπει νά δήτε;

—"Ω, ναί!

—Ποιόν;

—"Ενα άλλο γιατρό!

ΔΗΜΟΤΙΚΟ ΘΕΑΤΡΟ ΠΑΤΡΩΝ

ΑΠΟΓΕΥΜΑΤΙΝΟΣ ΧΟΡΟΣ ΜΑΣΚΕ

ΚΥΡΙΑΚΗ 5-2-1978

ΩΡΑ 6—12

ΓΕΝΙΚΗ ΕΙΣΟΔΟΣ ΔΡΧ. 50

ΓΙΑ ΤΑ ΝΤΟΜΙΝΑ ΕΙΣΟΔΟΣ ΔΡΧ. 10

8μελής όρχήστρα

ΑΝΔΡΕΑ ΠΑΝΑΓΟΠΟΥΛΟΥ

Συμμετέχουν οί καλλίτεροι Πατρινοί τραγουδιστές

"Εσωσα

ΠΑΝΤΟΣ ΤΥΠΟΥ ΚΑΙ ΡΥΘΜΟΥ

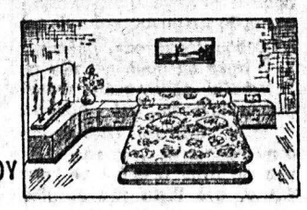

ΑΝΔΡΕΟΥ ΚΑΤΡΙΒΕΣΗ

ΓΛΥΦΑΔΑ

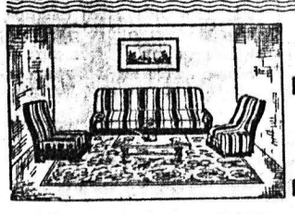

"Εκθεσις:

ΓΟΥΝΑΡΗ 131-ΝΟΣΟΚΟΜΕΙΟΥ

ΤΗΛΕΦ. 320-480

'Εργαστήρια:

ΠΛΑΤΕΙΑ ΟΜΟΝΟΙΑΣ 25

ΟΡΓΑΝΙΣΜΟΣ ΣΙΔΗΡΟΔΡΟΜΩΝ ΕΛΛΑΔΟΣ

ΠΡΑΚΤΟΡΕΙΟΝ ΠΑΤΡΩΝ

ΟΔΟΣ ΚΟΛΟΚΟΤΡΩΝΗ 7,

ΕΚΔΙΔΟΝΤΑΙ ΔΙΕΘΝΗ ΣΙΔΗΡΟΔΡΟΜΙΚΑ ΕΙΣΙΤΗΡΙΑ ΜΕ ΤΑ ΕΞΠΡΕΣ ΑΚΡΟΠΟΛΙΣ, ΕΛΛΑΣ, ΑΘΗΝΑΙ ΓΙΑ ΕΥΡΩΠΗ—ΕΓΓΥΣ ΑΝΑΤΟΛΗ — ΡΩΣΙΑ ΕΠΙΣΗΣ ΑΕΡΟΠΟΡΙΚΑ — ΝΑΥΤΙΚΑ—ΓΙΑ ΟΛΟ ΤΟΝ ΚΟΣΜΟ

ΠΛΗΡΟΦΟΡΙΕΣ:

ΤΗΛΕΦ. 271·205 & 222·629

ΓΕΝ. ΠΡΑΚΤΟΡΕΙΟΝ ACHAI·A TRAVEL·

ΒΑΣΙΛΕΙΟΣ ΚΑΡΑΜΠΕΡΟΣ

ὁ Στίχος

Τό καλάμι

Πλάϊ στά νερά καί στό ρηχό πο- (τάμι
σειέται τ' άγεροφίλητο καλάμι.
Μ' άριά τά φύλλα, σά σπαθιά γυρ- (τά,
άνθό δέ δίνει κι' ΐσκιο δέν κρατά.
Λαός τ' άδέλφια του σαλεύουν γύ- (ρω,
ψηλόλιγνο καθένας τους καί στείρα
Κι' άν έρθει νά κουρνιάση έκεί (πουλί
πάλι κάνει φτερά καί δέ λαλεί.
"Οσο ή νοτιά τό δέρνει καί τό (γέρνει,
τόσο τό δρόμο πρός τά ούράνια (παίνει.
Κι' άν τρέμει στ' άγριοβάρι καί (θρηνεί
πάντα τραγούδι είναι ή πικρή φω- (νή.

Μ. ΚΑΛΑΜΑΡΑΣ

Dr **ΠΑΝ. Δ. ΡΑΜΠΑΒΙΛΑΣ**

Είδικός Παθολόγος

Διδάκτωρ Πανεπιστημίου 'Ερλάνγκεν, δέχεται άπό 9—1 καί 5—8 μ.μ. 'Ιατρεΐον Κανακάρη 159—161 (πολυκατοικία), τηλ. 277-841. Κατοικία Μεσολογγίου 2, τηλ. 322-528.

ΧΡ. Κ. ΖΑΦΕΙΡΟΠΟΥΛΟΣ

'Ιατρός Μικροβιολόγος

Διδάκτωρ 'Ιατρικής Σχολής Πανεπιστημίου 'Αθηνών

Δέχεται 7—1.30 π.μ. καί 5—8.30 μ.μ. καθημερινώς, πλήν άπογεύματος Σαββάτου, 'Ερμοΰ — Κορίνθου 230, τηλ. 222-589 καί οίκίας 324-509.

ΒΑΣΙΛΕΙΟΣ ΧΡ. ΤΣΟΥΝΗΣ

Είδικός Παθολόγος

Δέχεται κάθε μέρα στό ίατρεΐο του, Μαιζώνος 69 (4ος δροφος), πλατεία "Ολγας, άπό 12—2 καί 5—8.30 μ.μ., τηλ. ίατρείου καί οίκίας: 277-784

ΔΗΜ. ΒΑΣ. ΝΑΣΙΟΠΟΥΛΟΣ

'Ιατρός άκτινολόγος—ραδιολόγος

Δέχεται Κολοκοτρώνη 16—18, πλατεία "Ολγας, παραπλεύρως Α' 'Αστυνομικοΰ τμήματος. Τηλ 221-220 καί οίκίας 321-065 ή 429-093. Διατίθεται φορητόν μηχάνημα.

ΓΕΩΡΓΙΟΣ ΣΚΟΥΡΑΣ

'Ιατρός

'Εγκατασταθείς έν Πάτραις δέχεται καθ' έκάστην είς τό ίατρεΐον του Στ. Βουλγάρεως 1 (άνωθεν φαρμακείου, πλατεία Βοΰδ) τηλ. 321-294 καί οίκίας 322-666

ΚΩΣΤΑΣ Η. ΚΥΡΙΟΠΟΥΛΟΣ

Χειρουργός 'Οδοντίατρος

Δέχεται καθημερινώς 9—1 π.μ. καί 5—9 μ.μ. έπί τής όδοΰ Κανακάρη 159—161, τηλ. 220-514.

ΑΝΔΡ. Γ. ΠΑΠΑΔΗΜΗΤΡΙΟΥ

'Οδοντίατρος

Μετά άπό πολύμηνον έπιστημονικήν παρακολούθησιν είς 'Ηνωμένας Πολιτείας 'Αμερικής, άφιχθη καί έγκατεστάθη είς τήν πόλιν μας, δέχεται δέ έπί συνεντεύξει είς τό 'Ιατρεΐον του, γωνία Κορίνθου — Πατρέως 51, 1ος δροφος, τηλ. 221-935. Μηχανήματα τελευταίου τύπου. 'Ακτινογραφίαι.

ΚΩΝ. Χ. ΓΑΛΑΡΙΩΤΗΣ

ΕΙΔΙΚΟΣ ΠΝΕΥΜΟΝΟΛΟΓΟΣ — ΠΑΘΟΛΟΓΟΣ

Διδάκτωρ τής 'Ιατρικής Σχολής τοΰ Πανεπιστημίου 'Αθηνών, δέχεται είς τό έπί τής όδοΰ Γεροκωσταπούλου — Κανακάρη 143, τηλέφ. 271-322, ίατρεΐον του καί οίκίας: 220-291. Δι' άναπνευστικών βρογχολογικών καί άλλεργιτικών έλέγχων τών πνευμόνων έπί συνεντεύξει, τηλ. 222-161.

Dr **ΗΛ. ΠΑΠΑΓΙΑΝΝΟΠΟΥΛΟΣ**

ΑΚΤΙΝΟΛΟΓΟΣ

Διδάκτωρ Πανεπιστημίου MONTPELLIER. Είδικευθείς ώς ASSISTANT 'Ακτινολογικής Σχολής Πανεπιστημίου LAUSANNE 'Εκτελοΰνται άπασαι αί άκτινολογικαί έξετάσεις, τομογραφίαι καί έπί πλέον μαστογραφίαι. Τελειότατα άκτινοδιαγνωστικά έργαστήρια, Κανακάρη 169 Α—Πατρέως τηλ. 279-270.

Dr **Κ. Ι. ΑΝΤΩΝΑΚΟΠΟΥΛΟΣ**

ΩΤΟ—ΡΙΝΟ—ΛΑΡΥΓΓΟΛΟΓΟΣ ΧΕΙΡΟΥΡΓΟΣ

INSTITUTE LARYNGOLOGY—OTOLOGY OF LONDON Τ. 'Επιμελητής Νοσοκομείου Παίδων «'Αγλαΐας Κυριακοΰ». Διευθυντής Νοσοκομείου Παίδων Πατρών. Δέχεται: 12—1 καί 5.30—7.30 μ.μ. 'Ιατρεΐον: Μαιζώνος 47 (1ος δροφος), τηλ. 223-920 καί οίκίας: 223-950.

ΚΩΝ. Φ. ΠΑΝΙΤΣΑΣ

ΠΑΙΔΙΑΤΡΟΣ

Δέχεται 8.30 — 12.30 καί 5.30 — 8.30 μ.μ., Μαιζώνος καί Μιαούλη 45, τηλέφ. 'Ιατρείου 327-954 καί τηλέφ. οίκίας 322-988.

Dr **ΓΡΗΓ. ΣΟΛΩΜΟΣ**

'Ορθοπεδικός Χειρουργός

Διδάκτωρ Πανεπιστημίου 'Αθηνών. 'Η κλινική του έπί τής όδοΰ 'Ερμοΰ 76, τηλ. 'Ιατρείου 275-610 άσθενών 278-570.

ΚΩΣΤΑΣ Η. ΚΥΡΙΟΠΟΥΛΟΣ

Χειρουργός 'Οδοντίατρος

Δέχεται είς τό 'Ιατρεΐον του Κανακάρη 159—161, 2ος δροφος, τηλ. 220-514 άπό 8—1 καί 5—9 μ.μ. καθημερινώς.

ΙΩΑΝ. ΣΤΡΑΤΟΥΛΙΑΣ

Μαιευτήρ — Χειρουργός

Δέχεται είς τήν κλινικήν του έπί τών όδών Μαιζώνος — Βαλτετσίου 1 (πλησίον 'Αρσακείου) τηλ. 275 - 102.

ΚΩΝ. ΟΙΚΟΝΟΜΟΠΟΥΛΟΣ

ΟΦΘΑΛΜΙΑΤΡΟΣ

Δέχεται καθ' έκάστην έπί τής όδοΰ Κανάρη 5, τηλ. 323—747 έκτός άπογεύματος Τετάρτης καί Σαββάτου.

Dr **ΧΡ. ΟΙΚΟΝΟΜΟΠΟΥΛΟΣ**

Κυτταρολόγος - Παθολογοανατόμος

Διευθυντής 'Εργαστηρίου Νοσοκομείου Πατρών PAP—TEST Προσδιορισμός 'Ωορρηξίας. Πλ Γεωργίου 11 καί Μαιζώνος, τηλ 272—972.

ΓΕΩΡ. Ι. ΠΑΠΑΤΣΩΡΗΣ

Χειρουργός — Ούρολόγος

Διευθυντής ούρολογικής κλινικής Γενικοΰ Νοσοκομείου Πατρών Κορίνθου 251, τηλ. 275-432

Δέχεται 8.30'—9.30' π.μ. καί 6—8 μ.μ.

ΝΙΚ. Γ. ΚΑΛΟΓΕΡΟΠΟΥΛΟΣ

ΙΑΤΡΟΣ ΜΙΚΡΟΒΙΟΛΟΓΟΣ

'Εργαστήριον Μικροβιολογίας — Βιοχημείας, Αίματολογίας — Παρασιτολογίας, 'Αγ. Νικολάου 53 καί Κορίνθου, τηλ.: 272-977 καί οίκίας: 522-889.

ΑΘΑΝΑΣΙΟΣ Κ. ΜΠΑΛΗΣ

ΙΑΤΡΟΣ

ΕΙΔΙΚΟΣ ΠΑΘΟΛΟΓΟΣ

'Εγκαταστάθηκε στήν Πάτρα καί δέχεται κάθε μέρα 8—1 καί 5—9 στό ίατρεΐο του, Κορίνθου 275 καί 'Ερμοΰ. Τηλ. ίατρείου — οίκίας 224-477.

ΔΗΜ. Ι. ΒΙΣΚΟΣ F.A.C.S.

ΥΦΗΓΗΤΗΣ

Διευθυντής Β' Χειρουργικής Κλινικής Γεν. Νοσοκομείου Πατρών. Γενική χειρουργική καί των άγγείων. Δέχεται 5—7 μμ. Μαιζώνος 69 τηλέφ. ίατρείου 221-231, τηλ. Νοσοκομείου 222-812.

Dr **ΝΙΚ. ΛΑΓΟΥΜΙΝΤΖΗΣ**

'Ωτορινολαρυγγολόγος

'Επί 15ετίαν σπουδάσας καί έξασκήσας τό έπάγγελμα έν Αμερική δέχεται είς τήν κλινικήν του Πατρέως 43, τηλ. 270 - 902, 272 - 493 καί οίκίας 276 - 651.

ΑΛΕΞ. ΓΙΑΝΝΑΚΟΣ

ΙΑΤΡΟΣ ΑΚΤΙΝΟΛΟΓΟΣ ΡΑΔΙΟΛΟΓΟΣ

Δέχεται στό ίατρεΐο του Κορίνθου 227-233 (παραπλεύρως Πανεπιστημίου), τηλ. 222-112.

ΣΠΥΡΟΣ ΧΡΥΣΑΝΘΑΚΗΣ

'Ωτορινολαρυγγολόγος

Δέχεται είς τήν κλινικήν του Κολοκοτρώνη 52—Κανακάρη (6' δροφος, κτίριον ίατροΰ Πούντζα) τηλ. 273-665.

Dr **ΚΩΝΣΤ. ΤΡΙΓΚΑΣ**

ΕΙΔΙΚΟΣ ΠΑΘΟΛΟΓΟΣ

ΕΙΔΙΚΟΣ ΕΠΙ ΤΩΝ ΠΑΘΗΣΕΩΝ ΤΩΝ ΝΕΦΡΩΝ

ΔΙΔΑΚΤΩΡ ΠΑΝΕΠΙΣΤΗΜΙΟΥ ΚΟΛΩΝΙΑΣ

Δέχεται καθημερινώς τάς πρωϊνάς ώρας είς τήν Κλινικήν του Μαιζώνος 3 (6ος δροφος) Γενική Κλινική «Εύαγγελισμός» καί 5.30—8.30 μ.μ. είς τό 'Ιατρεΐον του Κορίνθου 275 καί 'Ερμοΰ (2ος δροφος) έκτός άπογεύματος Σαββάτου. Τηλέφωνα: Κλινικής 270-917, 'Ιατρείου — Οίκίας 278-900

ΓΕΩΡ. Δ. ΚΑΤΣΙΚΑΔΕΛΛΗΣ

ΕΙΔΙΚΟΣ ΠΑΘΟΛΟΓΟΣ

ΚΑΡΔΙΟΛΟΓΙΚΑ ΝΟΣΗΜΑΤΑ

Τέως έσωτερικός ίατρός τής Παθολογικής — Καρδιολογικής Κλινικής τοΰ Ν.Ι.Μ.Τ.Σ., τ. έσωτερικός ίατρός τής Καρδιολογικής Κλινικής τοΰ Νοσοκομείου Πεντέλη. Δέχεται καθημερινώς 12—1.30 καί 5.30—8.30 έκτός άπό τό Σάββατο. Δ)νσις 'Ιατρείου: Πλατεία Βοΰδ, Σουλίου 10, τηλ. 323-496. Δι)νσις κατοικίας: Σταματίου Βουλγάρεως 14, τηλ. 329-055.

ΑΘ. ΠΑΠΑΔΗΜΗΤΡΙΟΥ

Νευρολόγος — Ψυχίατρος

Πατρέως — Μαιζώνος 100, τηλ. 272-058.

ΑΛΕΚΟΣ ΜΑΡΑΣΑΗΣ

Μαιευτήρ Χειρουργός

Δέχεται είς τήν κλινικήν του Μαιζώνος 3, τηλ. 275-141 καί 277-690.

ΝΙΚΟΛΑΟΣ ΚΑΦΕΖΑΣ

'Ιατρός — 'Ακτινολόγος

Δέχεται είς τό ίατρεΐον του, Κορίνθου 251-253, τηλ. 277.603.

ΔΗΜ. ΧΡΙΣΤΟΠΟΥΛΟΣ

'Οδοντίατρος

Δέχεται Κορίνθου καί Φιλοποιμένος 39-41, τηλ. 274-106, Πάτραι.

ΚΩΝΣΤ. Δ. ΛΑΤΣΗΣ

ΟΔΟΝΤΙΑΤΡΟΣ

Δέχεται είς τό ίατρεΐον του, Πατρέως 49 (1ος δροφος), καθημερινώς άπό 8.30—1 μ.μ. καί 5—8.30 μ.μ., τηλ. 279-904.

ΜΙΚ. Β. ΡΑΠΤΗΣ

Παιδίατρος

Δέχεται καθ' έκάστην είς τό ίατρεΐον του, Μαιζώνος 69 (Πλ. "Ολγας) άπό 10—1.30' μ.μ. καί 5—8 μ.μ., τηλ: 276—661.

ΧΡΗΣΤΟΣ ΚΑΖΑΝΤΖΗΣ

ΕΙΔΙΚΟΣ ΚΑΡΔΙΟΛΟΓΟΣ

Δέχεται είς τό ίατρεΐον του, Αγίου Νικολάου 53, 2ος δροφος) άπό 9—1 καί άπό 5.30—8 τηλ. 273-702.

ΣΑΚΗΣ ΚΟΥΚΟΥΛΑΚΗΣ

ΙΑΤΡΟΣ ΧΕΙΡΟΥΡΓΟΣ

M.B., B.CH. & D.S. (KASR - EL - AINI)

Παθολογικά - Χειρουργικά

Δέχεται στό ίατρεΐον του Νόμαν 50, ώραι 5—8 μ.μ., τηλ. 425-950.

ΚΙΤΣΑΡΑΣ ΣΠΥΡΙΔΩΝ

Πνευμονολόγος - Φυματιολόγος

Δέχεται καθ' έκάστην 7.30—9.30 π.μ. καί 5—7 μ.μ. καί Σάββατον 7.30—9.30 π.μ. καί 1—3 μ.μ. 'Ιατρεΐον — οίκία πλατεία 'Υψηλών 'Αλωνίων άρ. 19, τηλ. 321—549 καί 321—065.

ΠΑΝ. ΚΑΡΑΧΑΛΙΟΣ

Είδικός Παθολόγος

Τέως έπιμελητής - Διευθυντής Ιατρός τής Παθολογικής κλινικής τοΰ Γεν. Κρατικοΰ Νοσοκομείου. Δέχεται είς τό ίατρεΐον του Κορίνθου - Ερμοΰ 56 Α' δροφος τηλ. 277—181 (Πάτραι) καί 429—2[illegible] (Ρίον).

Dr **ΧΡΙΣΤΟΣ ΙΩ. ΚΑΟΥΚΙΝΑΣ**

ΕΙΔΙΚΟΣ ΠΑΘΟΛΟΓΟΣ

Πανεπιστημίου ΜΟΝΠΕΛΛΙΕ (Γαλλίας) έγκατασταθείς είς Πάτρας δέχεται είς τό ίατρεΐον του Κορίνθου 245-249 τηλ. 222-744 καθημερινώς 9 π.μ. — 1.30 μ.μ. καί 7.30 — 9 μ.μ. Διεύθυνσις οίκίας Καποδιστρίου 67 τηλ. 321-754.

ΠΑΝΑΓΙΩΤΗΣ ΕΥΣ. ΠΟΛΙΤΗΣ

Παιδίατρος

Δέχεται είς τό ίατρεΐον του Κορίνθου 275, έπί συνεντεύξει (ραντεβού) καθημερινώς, έκτος άπογεύματος Τετάρτης καί Σαββάτου τηλ. 272-877.

ΑΝΤΩΝΙΟΣ ΘΑ. ΠΑΤΟΥΧΑΣ

Γυναικολόγος-Μαιευτήρ-Χειρουργός

Είδικευθείς έπί 5ετίαν είς 'Αγγλίαν. Μαιζώνος 38-40, τηλ. 220-595. "Ωραι ίατρείου 5.30—8.30 μ.μ. έκτός Σαββάτου. Τό πρωϊ μέ ραντεβού.

Dr **ΙΩΑΝ. ΠΑΝΑΓΟΠΟΥΛΟΣ**

Χειρουργός — Μαιευτήρ

Γυναικολόγος διδάκτωρ Πανεπιστημίου MONTPELLIER Γαλλίας, είδικευθείς είς Πανεπιστημιακήν κλινικήν Γενεύης 'Ελβετίας έπί πενταετίαν ώς ASSISTANT δέχεται είς τό ίατρεΐον του καθ' έκάστην 10—1 π.μ. καί 5—7 μ.μ. καί έπί συνεντεύξει, έπί τής όδοΰ 'Αράτου 14 6', τηλ. 273-263 καί τηλ. οίκίας 270-152.

Dr **ΑΘΑΝΑΣΙΟΣ ΚΟΝΤΟΣΑΚΗΣ**

Διδάκτωρ Πανεπιστημίου Κων/πόλεως, τέως Διευθυντής Νοσοκομείου PASTEUR Κων/πόλεως, τέως Διευθυντής Ούρολογικής Κλινικής Γενικοΰ Νοσοκομείου Πατρών. Δέχεται Κολοκοτρώνη 193 (6' δροφος), τηλέφ. 221-[illegible] (όπισθεν πλατείας "Ολγας), δέχεται 8-10 π.μ. καί 5-8 μ.μ., τηλ. οίκίας: 277-188.

Dr **ΑΝΔΡΕΑΣ Δ. ΚΑΤΣΑΜΠΑΣ**

Δερματολόγος — 'Αφροδισιολόγος

'Επιμελητής Πανεπιστημίου 'Αθηνών (Νοσο