ΣΗΜΕΙΩΜΑΤΑΡΙΟ

ΠΟΛΛΟΙ διαμαρτύρονται γιὰ τὴν ἀνοδο τοῦ κόστους τῆς ζωῆς ποὺ προσέλαβε ἐπιδημικὲς διαστάσεις. Μεταξὺ αὐτῶν, λέγουν: «Δὲν ὑπάρχει Ἕλληνας πολίτης ποὺ νὰ μὴ προφέρει τούτη τὴν ἐποχὴ τὴ λέξη ἀκρίβεια. Ἀκόμη καὶ συγκεντρώσεις διαμαρτυρίας γίνονται καὶ ὅλοι ἐκφράζουν τὴν ἀγανάκτησή τους, ἀλλὰ οἱ τιμὲς δὲν σταματοῦν. Τί βγαίνει ἀπὸ τὶς ἐκδηλώσεις καὶ τὰ διαβήματα; Ἔχουν πρακτικὸ ἀποτέλεσμα; Ἡ γνώμη μου εἶναι, ὄχι. Ἡ ἀκρίβεια δὲν εἶναι ἀποτέλεσμα ἀδιαφορίας τῆς κυβέρνησης. Εἶναι ἀποτέλεσμα πολύπλοκων μηχανισμῶν ποὺ ὅσο ἐμεῖς προσπαθοῦμε νὰ τοὺς ἀναλύσουμε ἢ νὰ τοὺς διαλύσουμε, δὲν μποροῦμε. Ἡ ἀκρίβεια εἶναι διεθνὴς ὑπόθεση. Ἀκόμα εἶναι ὑπόθεση ἐλλειψης κατανόησης. Εἶναι ὑπόθεση ὅλων τῶν μισθωτῶν, τῶν ἐργαζομένων. Πρέπει νὰ συνεργαθοῦν ὅλοι, ἰδιῶτες καὶ κυβέρνηση γιὰ νὰ ἀποτραπεῖ ἡ ἀκρίβεια τῆς ζωῆς. Μερικοὶ πρέπει νὰ περιορίσουν τὰ μεγάλα κέρδη τους, ἄλλοι τὴν πολυδάπανη ζωή τους, ἄλλοι νὰ περιορίσουν τὶς ἀξιώσεις, ὅπου μπορεῖ νὰ γίνει, γιὰ αὐξήσεις τῶν ἀποδοχῶν. Ὁ πληθωρισμὸς δὲν περιορίζεται ὅταν συνεχίζονται οἱ ἀπαιτήσεις τῶν ἐργαζομένων σὲ ἐξωπραγματικὲς διαστάσεις, τὰ τεράστια κέρδη τῶν διομηχάνων καὶ τῶν βιοτεχνῶν καὶ τῶν ἐμπόρων. Ἀπ' ἐναντίας, μᾶς ὁδηγεῖ στὸν κρημνό. Ἀλλὰ καὶ ἡ λιπότητα πρέπει νὰ εἶναι καθολική. Δὲν ἐξαρτᾶται μόνο ἀπὸ τὴν κυβέρνηση. Ὁ προϋπολογισμὸς ἀπὸ 240 δισεκατομμύρια πέρισι ἐφτασε ἐφέτος τὰ 320. Καὶ μόνο αὐτὸ ἀποτελεῖ μιὰ ἔνδειξη γιὰ τὸ ποῦ πηγαίνουμε. Οἱ τιμὲς τῶν εἰδῶν αὐξάνουν κάθε μέρα καὶ οἱ ἐργαζόμενοι, ἡμερομίσθιοι ἢ μισθωτοί, δὲν μποροῦν νὰ κάνουν τίποτε ἄλλο παρὰ νὰ ζητοῦν αὐξήσεις καὶ νὰ ἀπειλοῦν ἢ νὰ κάνουν ἀπεργίες. Ἀλλὰ μὲ τὸν τρόπο αὐτὸν ἡ κατάσταση χειροτερεύει. Χρειάζονται πολλοὶ παράγοντες γιὰ νὰ γίνει κάτι. Ἀνάμεσα σ' αὐτοὺς εἶναι ἡ λιτότητα, ἡ καλὴ θέληση, ἡ σκέψη ὅτι πάντοτε πρέπει νὰ προέχουν τὰ συμφέροντα καὶ ἡ εὐημερία τῆς ὁλότητας σὲ σχέση μὲ τὰ συμφέροντα καὶ τὴν εὐημερία τοῦ ἀτόμου».

⁂

ΠΟΙΕΣ εἶναι οἱ τάσεις τῶν τηλεθεατῶν σὲ μιὰ μεγάλη διομηχανικὴ πόλη μὲ συγχρονισμένο ρυθμὸ καὶ μὲ τὸ ἄγχος τῆς ζωῆς; Ἡ ἀπάντηση στὸ ἐρώτημα αὐτὸ ἔχει δοθεῖ σὲ μιὰ ἔρευνα ποὺ διενήργησαν τὰ Ἡνωμένα Ἔθνη. Οἱ ἄνδρες διαθέτουν 39 λεπτὰ τῆς ὥρας τὴν ἡμέρα γιὰ νὰ παρακολουθοῦν τὴν τηλεόραση κατὰ τὶς ἐργάσιμες ἡμέρες, ἐνῶ οἱ γυναῖκες διαθέτουν 97 λεπτά. Τὸ συμπέρασμα αὐτὸ ἀναφέρεται γιὰ τηλεοπτικοὺς σταθμοὺς μὲ ἰσοζυγισμένα προγράμματα ποὺ μεταδίδονται σὲ ἐθνικὰ δίκτυα μενάλων χωρῶν. Τὰ παιδιὰ ἡλικίας 8 καὶ 13 ἐτῶν διαθέτουν 1,5 ὥρα γιὰ τηλεόραση τὶς ἐργάσιμες ἡμέρες καὶ 2,5 ὧρες κατὰ τὶς Κυριακὲς καὶ ἑορτές. Τὰ παιδιά, πάλι ἡλικίας μεταξὺ 3 καὶ 7 ἐτῶν ποὺ παρακολουθοῦνται κάπως περισσότερο ἀπὸ τοὺς οἰκείους τους, βλέπουν τηλεόραση μία ὥρα τὶς ἐργάσιμες ἡμέρες καὶ 1,5 τὶς Κυριακὲς καὶ τὶς ἑορτές. Ὑπάρχουν, ὅμως σημαντικὲς διαφορὲς γιὰ τὴν παρακολούθηση τῆς τηλεόρασης ἀνάλογα μὲ τὴν μόρφωση καὶ τὸ ἐπάγγελμα τῶν ὥριμων τηλεθεατῶν. Ὅσοι ἀπὸ αὐτοὺς ἔχουν τελειώσει δημοτικὸ σχολεῖο καὶ δὲν ἔχουν συνεχίσει ἐπαγγελματικὲς σπουδὲς παρακολουθοῦν τηλεόραση κατὰ μέσον ὅρον 112 λεπτὰ τὴν ἡμέρα, ὅσοι ἔχουν συνεχίσει ἐπαγγελματικὲς σπουδὲς παρακολουθοῦν τηλεόραση ἐπὶ 97 λεπτὰ τὴν ἡμέρα καὶ ὅσοι ἔχουν σπουδάσει σὲ πανεπιστήμια, μόνο 81 λεπτὰ τὴν ἡμέρα, ἀνάλογα, φυσικά, καὶ μὲ τὸ ἐνδιαφέρον ποὺ παρουσιάζουν τὰ προγράμματα.

⁂

ΣΕ ἀναπτυγμένες διομηχανικὰ χῶρες, ἀλλὰ καὶ σὲ χῶρες ποὺ βρίσκονται ἀτὸ στάδιο τῆς ἀνάπτυξής τους, ὅπως ἡ χώρα μας, ἡ ζημιὰ ποὺ προκαλεῖται ἀπὸ τὰ διομηχανικὰ ἀπόβλητα εἶναι τεράστια. Τραγικὰ παραδείγματα ὁ φαληρικὸς ὅρμος, ἡ Ἐλευσίνα, ὁ Θερμαϊκὸς κόλπος. Γι' αὐτὸ καὶ σ' ὅλες τὶς ἀνεπτυγμένες χῶρες ὑπάρχουν αὐστηρὲς προδιαγραφὲς καὶ πρότυπα ποιότητος νεροῦ καὶ αὐστηρὴ νομοθεσία ποὺ ἐπιβάλλει τὴν ἐφαρμογή τους. Ὁ καθορισμὸς τῶν προδιαγραφῶν γιὰ τὴν ἀνεκτὴ ποιότητα τῶν διομηχανικῶν ἀποβλήτων εἶναι ἔργο πρώτης προτεραιότητος. Ἡ ἑλληνικὴ νομοθεσία διαθέτει προδιαγραφὲς ποὺ κατὰ κανόνα ἢ εἶναι πολὺ αὐστηρές, ὥστε ποτὲ σχεδὸν δὲν ἐφαρμόζονται ἢ συχνὰ εἶναι ἀνεδαφικὲς ὥστε νὰ μὴ βελτιώνουν τὰ διομηχανικὰ ἀπόβλητα. Γενικὰ πάντως ἡ ἐφαρμογὴ τῶν σχετικῶν κανονισμῶν, εἶναι δυσχερὴς γιατὶ προσκρούει σὲ οἰκονομικὰ συμφέροντα, ἀφοῦ πολλὲς φορὲς ἡ ἐπεξεργασία τῶν ἀποβλήτων προϋποθέτει πολλὲς δαπάνες ποὺ θὰ πρέπει νὰ καταβάλει ἡ διομηχανικὴ ἐπιχείρηση. Γι' αὐτὸ σ' ὅλες τὶς χῶρες ποὺ θέλουν νὰ προστατεύσουν τὸ περιβάλλον τους, τὸ κράτος προσφέρει σοβαρὰ κίνητρα συμμετέχοντας πολλὲς φορὲς στὶς ἀπαιτούμενες δαπάνες. Ἀλλὰ ὁποιαδήποτε δαπάνη εἶναι μικρὴ γιὰ νὰ ἐξασφαλίσουμε καθαρὸ νερὸ ποὺ μαζὶ μὲ τὸν καθαρὸ ἀέρα ἀποτελοῦν τὰ δυὸ στοιχειωδέστερα ἀγαθὰ τοῦ ἀνθρώπου. Γιὰ τὸν λόγο αὐτὸν ἡ σωστὴ ἐνημέρωση καὶ ἡ παιδεία στὰ θέματα τοῦ περιβάλλοντος εἶναι πολὺ μεγάλης σημασίας, γιατὶ βοηθᾶ στὴν ἀνάπτυξη καὶ καλλιέργεια τῆς κατάλληλης περιβαλλοντολογικῆς συνείδησης πρὸς ὅλες τὶς κατευθύνσεις.

Ο ΣΥΜΠΟΛΙΤΗΣ

ΟΡΓΑΝΙΣΜΟΣ ΣΙΔΗΡΟΔΡΟΜΩΝ ΕΛΛΑΔΟΣ

ΠΡΑΚΤΟΡΕΙΟΝ ΠΑΤΡΩΝ

ΟΔΟΣ ΚΟΛΟΚΟΤΡΩΝΗ 7,

ΕΚΔΙΔΟΝΤΑΙ ΔΙΕΘΝΗ ΣΙΔΗΡΟΔΡΟΜΙΚΑ ΕΙΣΙΤΗΡΙΑ ΜΕ ΤΑ ΕΞΠΡΕΣ

ΑΚΡΟΠΟΛΙΣ, ΕΛΛΑΣ, ΑΘΗΝΑΙ

ΓΙΑ ΕΥΡΩΠΗ—ΕΓΓΥΣ ΑΝΑΤΟΛΗ — ΡΩΣΙΑ

ΕΠΙΣΗΣ ΑΕΡΟΠΟΡΙΚΑ — ΝΑΥΤΙΚΑ—ΓΙΑ ΟΛΟ ΤΟΝ ΚΟΣΜΟ

ΠΛΗΡΟΦΟΡΙΕΣ:

ΤΗΛΕΦ. 271-205 & 222-629

ΓΕΝ. ΠΡΑΚΤΟΡΕΙΟΝ ΑΧΑΪΑ TRAVEL

ΒΑΣΙΛΕΙΟΣ ΚΑΡΑΜΠΕΡΟΣ

ΚΛΕΙΔΙΑ Σ' ΕΝΑ ΛΕΠΤΟ

ΕΠΙΣΚΕΥΑΙ ΑΝΑΠΤΗΡΩΝ ΑΝΤΑΛΛΑΚΤΙΚΑ ΠΑΝΤΟΣ ΤΥΠΟΥ

τοποθετοῦμε σοῦστες ἐξωθύρας

ΑΝ ΚΛΕΙΣΤΕΙΤΕ ΕΞΩ

Τηλεφωνήσατε 220-888

ΑΛΛΑΓΕΣ ΣΥΝΔΥΑΣΜΩΝ

ΝΙΚ. ΣΚΟΝΔΡΑΣ

ΜΑΙΖΩΝΟΣ 70

Παραπλεύρως ΜΟΥΣΤΑΚΗ

Ἐκτυποῦνται

ΠΑΝΤΟΣ ΕΙΔΟΥΣ ΕΝΤΥΠΑ

ΕΦΗΜΕΡΙΔΕΣ • ΠΕΡΙΟΔΙΚΑ • ΒΙΒΛΙΑ

"Γωνιὰ τοῦ βιβλίου"

★ΤΥΠΟΣ • ΒΙΒΛΙΑ • ΧΑΡΤΙΚΑ • ΓΡΑΦΙΚΑ ΤΕΧΝΑΙ★

ΑΓΙΟΥ ΝΙΚΟΛΑΟΥ 32 • ΤΗΛ. 277-396 • ΠΑΤΡΑΙ

ΗΜΕΡΟΝΥΚΤΙΑ

ΠΕΜΠΤΗ

9

ΦΕΒΡΟΥΑΡΙΟΥ

Παρῆλθον 40 ἡμέραι

Ὑπολείπονται 325

Σελήνη 2 ἡμερῶν

Ἀνατολὴ 7.23'

Δύσις 5.57'

Νικηφόρου, Μαρκέλλου, Παγκρατίου μαρτύρων

Η ΗΜΕΡΑ ΤΩΝ ΠΑΤΡΩΝ

— ο —

Ἰδιοκτήτης

ΑΝΝΑ ΧΡ. ΡΙΖΟΠΟΥΛΟΥ

Βησσαρίωνος 4, Ἀθῆναι

— ο —

Ἐκδότης — Διευθυντὴς

ΧΡΙΣΤΟΣ Α. ΡΙΖΟΠΟΥΛΟΣ

Τσαμαδοῦ 47

— ο —

Ἀρχισυντάκτης

ΝΙΚΟΣ ΠΟΛΙΤΗΣ

Φιλοποίμενος 18

— ο —

Προϊστάμενος Γραφείων — Τυπογραφείων

ΧΡΙΣΤΟΣ ΑΘΑΝΑΣΙΟΥ

Φιλικῶν 2

Χρονικὸν

9η ΦΕΒΡΟΥΑΡΙΟΥ

1824. Ὑπογράφεται εἰς Λονδῖνον μεταξὺ ἀντιπροσώπων τῆς ἑλληνικῆς κυβερνήσεως καὶ Ἄγγλων κεφαλαιούχων δάνειον 800.000 χρυσῶν λιρῶν πρὸς τὴν ἐπαναστατημένην Ἑλλάδα.

Ο ΑΓΙΟΣ ΤΗΣ ΗΜΕΡΑΣ

Η ΜΝΗΜΗ ΤΟΥ ΜΑΡΤΥΡΟΣ ΝΙΚΗΦΟΡΟΥ

Ὁ Νικηφόρος ὑπῆρξεν εὐσεβέστατος ἐπίσκοπος ἐπὶ αὐτοκράτορος Οὐαλεριανοῦ, φανατικοῦ, πολεμίου τοῦ Χριστιανισμοῦ. Ὁ Νικηφόρος ἐδιώχθη ὑπὸ τοῦ αὐτοκράτορος, ἀλλ' ὑπῆρξε μακρόθυμος ἔναντι τοῦ βασανιστοῦ τοῦ διὰ τὸν ὁποῖον προσηύχετο.

ΙΩ. ΓΙΑΛΕΛΗΣ

ΕΙΔΙΚΩΣ ΠΑΘΟΛΟΓΟΣ

ΡΗΓΑ ΦΕΡΑΙΟΥ 68

ΤΗΛΕΦ. 276-892

ΕΞΟΧΙΚΟΝ ΚΕΝΤΡΟΝ

ΤΟ "ΔΙΒΑΡΙ"

ΤΗΛΕΦ. 991-280

ΠΑΡΑΛΙΑ ΡΙΟΥ ΒΕΡΝΑΔΕΙΚΩΝ

★

Σᾶς περιμένουμε καθημερινῶς στὴ ζεστὴ σάλα μας

ΜΕ ΨΑΡΙ ΖΩΝΤΑΝΟ

ΜΠΡΙΖΟΛΕΣ ΣΤΑ ΚΑΡΒΟΥΝΑ καὶ ΚΡΑΣΙ ΜΟΣΧΟΥΔΙ παραγωγῆς μας

Τιμαὶ λογικαί. Ἄκρα περιποίησις

Ἡ αἴθουσα διατίθεται διὰ χοροὺς καὶ συνεστιάσεις

ΔΙΕΥΘΥΝΣΗ

ΑΠΟΣΤ. ΓΚΑΔΟΛΟΣ

—Τώρα σ' ἀφήνω, μαμά, γιατὶ ὁ Πὼλ περιμένει!

ΤΟ ΣΤΑΥΡΟΛΕΞΟ

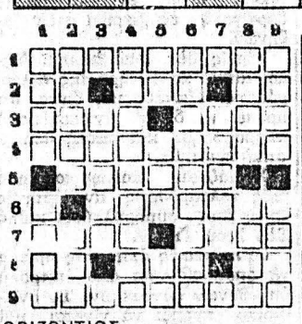

ΟΡΙΖΟΝΤΙΩΣ:

1. Προϋποθέτει κάποιαν ὑπηρεσίαν ἢ μεσολάβησιν.
2. Συμβολίζει τὸ 100 — Νωχελὴς πρστακτική — Τὸ 220 μὲ γράμματα.
3. Σπράξιμο — Δεσμεύουν συμβαλλομένους.
4. Ἕνα ἐπίθετον τῶν Ἀθηνῶν.
5. Ὑποκορ. γυναικείου ὀνόματος (γεν.).
6. Ὁ μεγαλύτερος ποταμὸς τῆς Συρίας (γεν.).
7. Ὁ ἐφευρέτης τῆς ἐρροθεραπείας — Μία ἐποχὴ (δοτ.).
8. Ἐνδεικτικὸν τοῦ τρόπου — Βοηθεῖ εἰς τὴν καλλιέργειαν τῆς γῆς (δημοτ.) — Ἀριθμός, ὀπτικῶς.
9. Κατασκευαστὴς εἰδῶν ἀπαραιτήτων διὰ τὴν κρεβατοκάμαραν (δημοτ.).

ΚΑΘΕΤΩΣ:

1. Μέρος τοῦ ἡμερονυκτίου—Συνοδοὶ του ὁ Πόθος καὶ ὁ Ἵμερος.
2. Κάτοικος μεγάλου κράτους (αἰτ.) — Τόσα κομμάτια ἔχει κάθε παίκτης στὸ σκάκι.
3. Κοινῶς ὁ ἀργαλειός.
4. Κατασκευάζω, ἐπιδιορθώνω κάτι.
5. Ἀναφορ. ἀντωνυμία (γεν.)— Ὑποδιαίρεσις τῆς σουηδικῆς κορώνας (ἀντιστρ.) — Πόλις τῆς Γαλλίας (ἠχητικῶς).
6. Μεγάλη ἑορτὴ τῆς χριστιανοσύνης.
7. Ὅρος τοῦ πόκερ.
8. Οἱ ἔχοντες τὴν αὐτὴν ἀξίαν —Σύνορα.
9. Υἱὸς τοῦ Φαύνου καὶ τῆς νύμφης Σιμαίθης — Κατιῶν συγγενής.

ΗΛΥΣΙΣ εἰς τὴν 7ην σελίδα

ΕΡΩΤΗΣΕΙΣ

1. Πόσες φορὲς τὸν Ρωμαίων ἦτο διπατρίκιος;
2. Πῶς ἐλέγετο ὁ ἀδελφὸς τοῦ Μωϋσέως;
3. Τί εἶναι μετάσσιον;
4. Ποῖοι ὀνομάζονται Χανσενικοί;

ΑΠΑΝΤΗΣΕΙΣ εἰς τὴν 7ην σελ.

ΠΡΟΒΛΗΜΑ

Περιπολικὸ τοῦ ναυτικοῦ ἔχει νὰ διανύσῃ μιὰ ἀπόσταση σὲ 9 ὧρες. Τὴν στιγμὴ τοῦ ἀπόπλου του πῆρε διαταγὴ νὰ καλύψῃ τὴν ἀπόσταση σὲ 6 ὧρες καὶ νὰ αὐξήσῃ τὴν ταχύτητά του κατὰ 8 μίλια τὴν ὥρα. Ποιὰ ἀπόσταση ἔχει νὰ διανύσῃ;

Η ΛΥΣΙΣ εἰς τὴν 7ην σελίδα.

Φιλοσοφία

—Ὅταν γνωρίζεις κάτι νὰ ἐπιμένεις ὅτι τὸ γνωρίζεις. Ὅταν πάλι δὲν τὸ γνωρίζεις, ὁμολόγησε ὅτι δὲν τὸ γνωρίζεις. Αὐτὸ εἶναι γνώση.

ΚΟΜΦΟΥΚΙΟΣ

Χιοῦμορ

Ὁ αἰσχροκερδὴς μπακάλης:

—Ἔγραψες τὸ λάδι, ποὺ πῆρε ὁ κ. Τζόρτζαν;

—Τὸ ἔγραψα ὀφεντικό.

—Ξαναγράφτο μήπως τὸ ξεχάσεις.

ὁ Στίχος

ΗΖΩΗ

Εἶναι κάτι λόγια ποὺ δὲν πρόφταση νὰ πεῖς.
Λόγια στὴν καρδιὰ ποὺ ταξιδεύουν τὰ ὄνειρα...
Ἕνα μαντήλι σὲ ὥρα χωρισμοῦ
στὴν πλατφόρμα τοῦ τραίνου.
Κάποια φιλία σ' ἐρημικὸ ἀκρωθαλάσσι,
ποὺ συντροφεύουν τὸ τραγούδι τῶν κυμάτων.
Αὐτὸ εἶναι ἡ ζωή!...
Κάποιο νανούρισμα σὰν κλάμα
στὴν κούνια τοῦ μικροῦ παιδιοῦ...

Π. ΤΣΟΥΤΑΚΟΣ

ΣΟΦΙΑ ΗΛ. ΓΕΩΡΓΙΟΥ
Ἰατρὸς μικροβιολόγος
Δέχεται Ἁγίου Νικολάου 58 τηλ. 221-383.

ΚΑΣΣΑΝΔΡΑ ΛΕΟΝΤΟΣ —ΚΑΡΑΛΗ
Εἰδικὴ Καρδιολόγος
Δέχεται καθ' ἑκάστην 9—1 μ.μ. καὶ 5—8 μ.μ. (πλὴν Τετάρτης καὶ Σαββάτου). Ὁδὸς Κανακάρη 156 καὶ Πατρέως. Τηλέφωνον 274-737.

ΔΗΜΗΤΡ. Γ. ΠΑΠΑΛΑΜΠΡΟΥ
ΠΑΙΔΙΑΤΡΟΣ
Κορίνθου — Παντανάσσης 48, τηλ. 222-091. Δέχεται 11.30—1 καὶ 5.30—8.30. Πλὴν ἀπογεύματος Σαββάτου.

ΚΩΝ. ΦΩΤ. ΠΑΝΙΤΣΑΣ
ΠΑΙΔΙΑΤΡΟΣ
Δέχεται 8.30 — 12.30 καὶ 5.30 — 8.30 μ.μ., Μαιζῶνος καὶ Μιαούλη 45, τηλέφ. Ἰατρείου 327-954 καὶ τηλέφ. οἰκίας 322-988.

ΧΡ. Κ. ΖΑΦΕΙΡΟΠΟΥΛΟΣ
Ἰατρὸς Μικροβιολόγος
Διδάκτωρ Ἰατρικῆς Σχολῆς Πανεπιστημίου Ἀθηνῶν
Δέχεται 7—1.30 π.μ. καὶ 5—8.30 μ.μ. καθημερινῶς, πλὴν ἀπογεύματος Σαββάτου, Ἑρμοῦ — Κορίνθου 230, τηλ. 222-589 καὶ οἰκίας 324-509.

ΚΩΣΤΑΣ Η. ΚΥΡΙΟΠΟΥΛΟΣ
Χειρουργὸς Ὀδοντίατρος
Δέχεται εἰς τὸ Ἰατρεῖον του Κανακάρη 159—161, 2ος ὄροφος, τηλ. 220-514 ἀπὸ 8—1 καὶ 5—9 μ.μ. καθημερινῶς.

ΙΩΑΝ. ΣΤΡΑΤΟΥΛΙΑΣ
Μαιευτὴρ — Χειρουργὸς
Δέχεται εἰς τὴν κλινικὴ του ἐπὶ τῶν ὁδῶν Μαιζῶνος — Βαλτετσίου 1 (πλησίον Ἀρσακείου) τηλ. 275-102.

ΒΑΣΙΛΕΙΟΣ ΧΡ. ΤΣΟΥΝΗΣ
Εἰδικὸς Παθολόγος
Δέχεται κάθε μέρα στὸ Ἰατρεῖο του, Μαιζῶνος 69 (4ος ὄροφος), πλατεῖα Ὄλγας, ἀπὸ 12—2 καὶ 5—8:30 μ.μ., τηλ. Ἰατρείου καὶ οἰκίας: 277-784.

ΔΗΜ. ΒΑΣ. ΝΑΣΙΟΠΟΥΛΟΣ
Ἰατρὸς ἀκτινολόγος—ραδιολόγος
Δέχεται Κολοκοτρώνη 16—18, πλατεῖα Ὄλγας, παραπλεύρως Α' Ἀστυνομικοῦ τμήματος. Τηλ 221-220 καὶ οἰκίας 321-065 & 429-093. Διατίθεται φορητὸν μηχάνημα.

Dr ΠΑΝ. Δ. ΡΑΜΠΑΒΙΛΑΣ
Εἰδικὸς Παθολόγος
Διδάκτωρ Πανεπιστημίου Ἐρλάνγκεν, δέχεται ἀπὸ 9—1 καὶ 5—8 μ.μ. Ἰατρεῖον Κανακάρη 159—161 (πολυκατοικία), τηλ. 277-841. Κατοικία Μεσολογγίου 2, τηλ. 322-528.

ΑΝΔΡ. Γ. ΠΑΠΑΔΗΜΗΤΡΙΟΥ
Ὀδοντίατρος
Μετὰ ἀπὸ πολύμηνον ἐπιστημονικὴν παρακολούθησιν εἰς Ἡνωμένας Πολιτείας Ἀμερικῆς, ἀφίχθη καὶ ἐγκατεστάθη εἰς τὴν πόλιν μας, δέχεται δὲ ἐπὶ συνεντεύξει εἰς τὸ Ἰατρεῖον του, γωνία Κορίνθου — Πατρέως 51, 1ος ὄροφος, τηλ. 221-935. Μηχανήματα τελειοτάτου τύπου. Ἀκτινογραφίαι.

ΣΠΥΡΟΣ ΧΡΥΣΑΝΘΑΚΗΣ
Ὠτορινολαρυγγολόγος
Δέχεται εἰς τὴν κλινικήν του Κολοκοτρώνη 52—Κανακάρη (6ον ὄροφος, κτίριον Ἰατροῦ Πούντζα) τηλ. 273-665.

Dr ΧΡΙΣΤΟΣ ΙΩ. ΚΛΟΥΚΙΝΑΣ
ΕΙΔΙΚΟΣ ΠΑΘΟΛΟΓΟΣ
Πανεπιστημίου ΜΟΝΠΕΛΛΙΕ (Γαλλίας) ἐγκατασταθεὶς εἰς Πάτρας δέχεται εἰς τὸ Ἰατρεῖον του Κορίνθου 245-249 τηλ. 222-744 καθημερινῶς 9 π.μ. — 1.30' μ.μ. καὶ 7.30 — 9 μ.μ. Διεύθυνσις οἰκίας Καποδιστρίου 67 τηλ. 321-754.

Dr ΑΘΑΝΑΣΙΟΣ ΚΟΝΤΟΣΑΚΗΣ
Διδάκτωρ Πανεπιστημίου Κων)πόλεως, τέως Διευθυντὴς Νοσοκομείου PASTEUR Κων)πόλεως, τέως Διευθυντὴς Οὐρολογικῆς Κλινικῆς Γενικοῦ Νοσοκομείου Πατρῶν. Δέχεται Κολοκοτρώνη 19-23 (6ον ὄροφος), τηλέφ. 221-779, (ὀπίσθεν πλατείας Ὄλγας), ὧραι 8-10 π.μ. καὶ 5-8 μ.μ., τηλ. οἰκίας: 277-188.

ΚΩΝ. Χ. ΓΑΛΑΡΙΩΤΗΣ
ΕΙΔΙΚΟΣ ΠΝΕΥΜΟΝΟΛΟΓΟΣ — ΠΑΘΟΛΟΓΟΣ
Διδάκτωρ τῆς Ἰατρικῆς Σχολῆς τοῦ Πανεπιστημίου Ἀθηνῶν, δέχεται εἰς τὸ ἐπὶ τῆς ὁδοῦ Γεροκωστοπούλου — Κανακάρη 143, τηλέφ. 271-322, Ἰατρεῖον του καὶ οἰκίας: 220-291. Δι' ἀναπνευστικὸν βρογχολογικὸν καὶ ἀλλεργιτικὸν ἔλεγχον τῶν πνευμόνων ἐπὶ συνεντεύξει, τηλ. 222-161.

ΙΑΤΡΟΙ - ΚΛΙΝΙΚΑΙ

ΚΩΝ. ΟΙΚΟΝΟΜΟΠΟΥΛΟΣ
ΟΦΘΑΛΜΙΑΤΡΟΣ
Δέχεται καθ' ἑκάστην ἐπὶ τῆς ὁδοῦ Κανάρη 5, τηλ. 323—747, ἐκτὸς ἀπογεύματος Τετάρτης καὶ Σαββάτου.

ΚΩΝΣΤ. Δ. ΛΑΤΣΗΣ
ΟΔΟΝΤΙΑΤΡΟΣ
Δέχεται εἰς τὸ Ἰατρεῖον του, Πατρέως 49 (1ος ὄροφος), καθημερινῶς ἀπὸ 8.30—1 μ.μ. καὶ 5—8.30 μ.μ., τηλ. 279-904.

ΝΙΚ. Β. ΡΑΠΤΗΣ
Παιδίατρος
Δέχεται καθ' ἑκάστην εἰς τὸ Ἰατρεῖον του, Μαιζῶνος 69 (Πλ. Ὄλγας) ἀπὸ 10—1.30' μ.μ. καὶ 5—8 μ.μ., τηλ: 276—661

ΧΡΗΣΤΟΣ ΚΑΖΑΝΤΖΗΣ
ΕΙΔΙΚΟΣ ΚΑΡΔΙΟΛΟΓΟΣ
Δέχεται εἰς τὸ Ἰατρεῖον του, Ἁγίου Νικολάου 53, 2ος ὄροφος) ἀπὸ 9—1 καὶ ἀπὸ 5.30—8 τηλ. 273-702.

ΚΩΣΤΑΣ Η. ΚΥΡΙΟΠΟΥΛΟΣ
Χειρουργὸς Ὀδοντίατρος
Δέχεται καθημερινῶς 9—1 π.μ. καὶ 5—9 μ.μ. ἐπὶ τῆς ὁδοῦ Κανακάρη 159—161, τηλ. 220-514.

ΣΑΚΗΣ ΚΟΥΚΟΥΛΑΚΗΣ
ΙΑΤΡΟΣ ΧΕΙΡΟΥΡΓΟΣ
M.B., B.CH. & D.S. (KASR - EL - AINI)
Παθολογικὰ - Χειρουργικὰ
Δέχεται στὸ Ἰατρεῖον του Νόρμαν 50, ὧραι 5—8 μ.μ., τηλ. 425-950.

Dr ΝΙΚ. ΛΑΓΟΥΜΙΝΤΖΗΣ
Ὠτορινολαρυγγολόγος
Ἐπὶ 15ετίαν σπουδάσας καὶ ἐξασκήσας τὸ ἐπάγγελμα ἐν Ἀμερικῇ δέχεται εἰς τὴν κλινικήν του Πατρέως 43, τηλ. 270 - 902, 272 - 493 καὶ οἰκίας 276 - 651.

ΠΑΝΑΓΙΩΤΗΣ ΕΥΣ. ΠΟΛΙΤΗΣ
Παιδίατρος
Δέχεται εἰς τὸ Ἰατρεῖον του, Κορίνθου 275, ἐπὶ συνεντεύξει (ραντεβοῦ) καθημερινῶς, ἐκτὸς ἀπογεύματος Τετάρτης καὶ Σαββάτου τηλ. 272-877.

ΓΕΩΡΓΙΟΣ ΣΚΟΥΡΑΣ
Ἰατρὸς
Ἐγκατασταθεὶς ἐν Πάτραις δέχεται καθ' ἑκάστην εἰς τὸ Ἰατρεῖον του Στ. Βουλγάρεως 1 (ἄνωθεν φαρμακείου, πλατεῖα Βοῦδ) τηλ. 321-294 καὶ οἰκίας 322-666.

ΚΙΤΣΑΡΑΣ ΣΠΥΡΙΔΩΝ
Πνευμονολόγος - Φυματιολόγος
Δέχεται καθ' ἑκάστην 7.30—9.30 π.μ. καὶ 5—7 μ.μ. καὶ Σάββατον 7.30—9.30 π.μ. καὶ 1—3 μ.μ. Ἰατρεῖον — οἰκία πλατεῖα Ὑψηλῶν Ἀλωνίων ἀρ. 19, τηλ 321—549 καὶ 321—065.

ΠΑΝ. ΚΑΡΑΧΑΛΙΟΣ
Εἰδικὸς Παθολόγος
Τέως ἐπιμελητὴς - Διευθύνων Ἰατρὸς τῆς Παθολογικῆς κλινικῆς τοῦ Γεν. Κρατικοῦ Νοσοκομείου δέχεται εἰς τὸ Ἰατρεῖον του Κορίνθου - Ἑρμοῦ 56 Α' δροφος τηλ 277—181 (Πάτραι) καὶ 429—241 (Ρίον).

Dr ΗΛ. ΠΑΠΑΓΙΑΝΝΟΠΟΥΛΟΣ
ΑΚΤΙΝΟΛΟΓΟΣ
Διδάκτωρ Πανεπιστημίου MONTPELLIER. Εἰδικευθεὶς ὡς ASSISTANT Ἀκτινολογικῆς Σχολῆς Πανεπιστημίου LAUSANNE Ἐκτελοῦνται ἅπασαι αἱ ἀκτινολογικαὶ ἐξετάσεις, τομογραφίαι καὶ ἐπὶ πλέον μαστογραφίαι. Τελειότατα ἀκτινοδιαγνωστικὰ ἐργαστήρια, Κανακάρη 169 Α—Πατρέως τηλ. 279-270.

Dr Κ. Ι. ΑΝΤΩΝΑΚΟΠΟΥΛΟΣ
ΩΤΟ—ΡΙΝΟ—ΛΑΡΥΓΓΟΛΟΓΟΣ ΧΕΙΡΟΥΡΓΟΣ
INSTITUTE LARYNGOLOGY—OTOLOGY OF LONDON
Τ. Ἐπιμελητὴς Νοσοκομείου Παίδων «Ἀγλαΐας Κυριακοῦ». Διευθυντὴς Νοσοκομείου Παίδων Πατρῶν. Δέχεται: 12—1 καὶ 5.30—7.30 μ.μ. Ἰατρεῖον: Μαιζῶνος 47 (1ος ὄροφος), τηλ. 223-920 καὶ οἰκίας: 223-950.

Dr ΚΩΝΣΤ. ΤΡΙΓΚΑΣ
ΕΙΔΙΚΟΣ ΠΑΘΟΛΟΓΟΣ
ΕΙΔΙΚΟΣ ΕΠΙ ΤΩΝ ΠΑΘΗΣΕΩΝ ΤΩΝ ΝΕΦΡΩΝ
ΔΙΔΑΚΤΩΡ ΠΑΝΕΠΙΣΤΗΜΙΟΥ ΚΟΛΩΝΙΑΣ
Δέχεται καθημερινῶς τὰς πρωϊνὰς ὥρας εἰς τὴν Κλινικην του Μαιζῶνος 3 (6ος ὄροφος) Γενικὴ Κλινικὴ «Εὐαγγελισμός» καὶ 5.30—8.30 μ.μ. εἰς τὸ Ἰατρεῖον του Κορίνθου 275 καὶ Ἑρμοῦ (2ος ὄροφος) ἐκτὸς ἀπογεύματος Σαββάτου. Τηλέφωνα: Κλινικῆς 270-917, Ἰατρείου — Οἰκίας 278-900.

ΝΙΚΟΛΑΟΣ ΚΑΦΕΣΑΣ
Ἰατρὸς — Ἀκτινολόγος
Δέχεται εἰς τὸ Ἰατρεῖον του, Κορίνθου 251-253, τηλ. 277.603.

ΔΗΜ. ΧΡΙΣΤΟΠΟΥΛΟΣ
Ὀδοντίατρος
Δέχεται Κορίνθου καὶ Φιλοποιμένος 39-41, τηλ. 274-106, Πάτραι.

ΑΘ. ΠΑΠΑΔΗΜΗΤΡΙΟΥ
Νευρολόγος — Ψ