ΣΗΜΕΙΩΜΑΤΑΡΙΟ

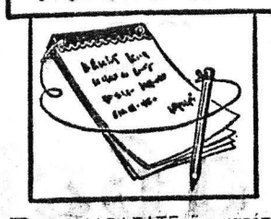

ΤΑ ΕΔΙΑΒΑΣΑΤΕ ὅτι κατόπιν ἀποφάσεως τοῦ Ὑπουργοῦ κοινωνικῶν ὑπηρεσιῶν κ. Δοξιάδη, ἐφεξῆς, ὅταν ἐξέρχεται κανεὶς ἀπὸ Κρατικὸν Νοσοκομεῖον, θὰ τοῦ δίδεται σημείωμα ὅπου θὰ ἀναγράφεται ἡ διάγνωσις, ἡ πορεία τῆς ἀσθενείας καὶ ἡ ἀκολουθητέα συνέχισις τῆς θεραπείας.

Σὲ ἐπεξηγηματικὴ ἐγκύκλιο, γιὰ τὴν σημασία τοῦ μέτρου σ' ὅλα τὰ νοσοκομεῖα δημοσίου καὶ [illegible] τοῦ δικαίου ὁλόκληρης τῆς χώρας, ὁ κ. ὑπουργὸς ἀναφέρει ὅτι οἱ περισσότεροι ἀπὸ τοὺς ἀρρώστους ποὺ βγαίνουν ἀπὸ τὰ νοσοκομεῖα ἔχουν ἀνάγκη γιὰ συνέχιση τῆς θεραπείας καὶ γιὰ ἰατρικὴ παρακολούθηση. Πρέπει λοιπὸν οἱ ἄρρωστοι καὶ οἱ γιατροί τους νὰ ξέρουν γιὰ ποιὸ λόγο μπῆκαν στὸ νοσοκομεῖο καὶ ποιὲς συμβουλὲς τοὺς δόθηκαν στὴν ἐξοδό τους. Δὲν εἶναι, ὅμως, ἀρκετὸ καὶ γι' αὐτὸ καθιερώνεται τὸ γραπτὸ σημείωμα, μὲ τὸ ὁποῖο κάθε ἄρρωστος, ποὺ θὰ ἐπισκεφθεῖ τὸν γιατρό του θὰ εἶναι σὲ θέση νὰ τὸν ἐνημερώνει σχετικὰ μὲ ὅ,τι τοῦ ἔγινε στὸ νοσοκομεῖο καὶ ποιὲς ὁδηγίες τοῦ δόθηκαν ἀπὸ τὸ ἰατρικὸ προσωπικό.

ΜΗ ΣΠΕΥΣΕΤΕ νὰ πῆτε ὅτι ὑπάρχουν καὶ ἀσθένειες, τῶν ὁποίων ἡ διάγνωσις δὲν συμφέρει νὰ εἶναι γνωστὴ στὸν ἀσθενῆ. Προνοεῖ γιὰ τὸ θέμα αὐτὸ ἡ ὑπουργικὴ ἐγκύκλιος. Μερικὲς λεπτομέρειες, ἰδιαίτερα γιὰ τὴν διάγνωση ποὺ δὲν πρέπει νὰ ξέρει ὁ ἀσθενής, θὰ δίνονται στοὺς συγγενεῖς του ἢ μὲ γράμμα ἀπ' εὐθείας στὸν θεράποντα γιατρὸ του. Κάθε νοσοκομεῖο εἶναι ἐλεύθερο νὰ καθορίσει τὸν τύπο τοῦ σημειώματος. Θὰ ἦταν ὅμως φρόνιμο νὰ μὴν διαφέρει ἀπὸ κλινικὴ σὲ κλινική, ἀλλὰ νὰ εἶναι ἑνιαῖο γιὰ κάθε νοσοκομεῖο.

Τὸ σύστημα τοῦ σημειώματος ἐπ[illegible] τοῦ, ἰσχύει ἀπὸ πολλὰ χρόνια σὲ πολλὲς χῶρες τῆς Εὐρώπης καὶ σὲ μερικὰ ἑλληνικὰ νοσοκομεῖα, ὅπως τῆς «Ἁγίας Σοφίας». Πέρα ἀπὸ τὴν ἐξυπηρέτηση γιατροῦ καὶ ἀρρώστου τὸ σημεῖωμα ἀπαλλάσσει ἀπὸ τὴν ἀνάγκη νέων ἐργαστηριακῶν ἐξετάσεων καὶ διαγωνιστικῶν διαδικασιῶν ποὺ βαρύνουν ἀδικαιολόγητα τὸν ἰδιώτη, τὸ ἀσφαλιστικὸ του ταμεῖο ἢ τὸ δημόσιο. Παράλληλα μὲ τὸ νέο σύστημα ἐξοικονομεῖται πολύτιμος χρόνος γιὰ τὴν περίθαλψη τοῦ ἀρρώστου πρᾶγμα ποὺ ἔχει ἰδιαίτερη σημασία γιὰ τὴν ἀποτελεσματικότητα τῶν ἐνεργειῶν τοῦ ἰδίου τοῦ θεραπευτῆ.

⁂

ΜΙΑ τὸν θάνατο, διηγοῦνται τὴν ἀκόλουθη ἱστορία: «Κάποτε σ' ἕνα ἀπομονωμένο νησί, ἴσως ἑλληνικό, γεννήθηκε ἕνα ἀγόρι. Σὰν πάντα, ὅπως γίνεται ἐδῶ καὶ ἀμέτρητα χρόνια, οἱ μοῖρες ἔπρεπε [illegible] μαζευτοῦν γύρω του καὶ νὰ χαράξουν τὴ ζωή του. Ἔφθασε πρώτη ἡ Κλωθώ, «ἡ κλώθουσα μὲ τὴν ἠλακάτην τὸ νῆμα τῆς ζωῆς». Ἦρθε καὶ ἡ Λάχεσις «ἡ σύρουσα τὸν λαγχάνοντα κλῆρον τῆς ζωῆς». Ἡ Ἄτροπος ὅμως, ἡ «ἀδυσσωπήτως κόπτουσα τὸ νῆμα τῆς ζωῆς», δὲν φάνηκε. Κάποιο λάθος εἶχε γίνει — καὶ οἱ Θεοὶ καμμιὰ φορὰ ξεχνᾶνε — κι' ἔτσι τὸ ἀγόρι μας μεγάλωσε, ἔζησε, γέρασε ἀλλὰ δὲν πέθαινε. Ζοῦσε ἑκατό, διακόσια, ἀτέλειωτα χρόνια, κουράστηκε, βαρέθηκε, κάθε τόσο ποσπαθαῦσε νὰ φέρει τέλος στὸ ἄχος αὐτό, τὸ ἄγχος τοῦ νὰ μὴν πεθαίνει ποτέ, ἀλλὰ μάταια, κάτι συνέβαινε πάντα οἱ προσπάθειές του ἀποτύγχαναν κι' ὅλο ζοῦσε. Δὲν φανταζόταν ποτὲ ὅτι τὸ νὰ ζεῖ κανεὶς γιὰ πάντα ἦταν μιὰ τάσο μεγάλη δυστυχία. Ἴσως ἡ μεγαλύτερη δυστυχία ποὺ θὰ μποροῦσε ποτὲ νὰ πλήξει ἄνθρωπο. Ἦταν μιὰ ξεχασμένη ἄμοιρη ψυχή, σὰν ἕνας χάρος ζωντανός, ποὺ ἴσως νὰ ζεῖ ἀκόμα μέσα στὰ δισεκατομμύρια τῶν ἀνθρώπων ποὺ φτάσαμε νὰ εἴμαστε. Βλέπει μὲ ἀγωνία καὶ ἀκαταμάχητο πόθο καὶ φθάνο τοὺς ὅμοιούς του νὰ πεθαίνουν κατὰ ἑκατομμύρια, νὰ πεθαίνουν κάθε μέρα κι' αὐτὸς νὰ ζεῖ, νὰ ζεῖ ξεχασμένος ἀπὸ τὴ μοῖρα καὶ νὰ πλανιέται μὲ τὴν πιὸ βαρειὰ κατάρα ἐπάνω του, νὰ μὴν μπορεῖ νὰ δοξὶ ποτὲ τὴν εὐτυχία νὰ πεθάνει. Γι' αὐτὸν ἡ μοιραία γυναίκα τῆς ζωῆς του ἦταν ἡ Ἄτροπος, ποὺ τὸν δύστυχο τὸν εἶχε ξεχάσει. Γιὰ μᾶς ποὺ ὅλοι φοβόμαστε τὸ θάνατο, μᾶς εἶναι δύσκολο νὰ φανταστοῦμε σὰ δυστυχία τὸ νὰ μὴ πεθαίνουμε ποτέ. Καὶ ὅμως».

Ο ΣΥΜΠΟΛΙΤΗΣ

ΗΜΕΡΟΝΥΚΤΙΑ

ΣΑΒΒΑΤΟ
25
ΦΕΒΡΟΥΑΡΙΟΥ

Παρῆλθον 56 ἡμέραι
Ὑπολείπονται 309
Σελήνη 18 ἡμερῶν
Ἀνατολὴ 7.03΄
Δύσις 6.14΄
Ταρασίου ἐπισκόπου

Η ΗΜΕΡΑ ΤΩΝ ΠΑΤΡΩΝ
— ο —
Ἰδιοκτήτης
ΑΝΝΑ ΧΡ. ΡΙΖΟΠΟΥΛΟΥ
Βησσαρίωνος 4, Ἀθῆναι
— ο —
Ἐκδότης — Διευθυντὴς
ΧΡΙΣΤΟΣ Α. ΡΙΖΟΠΟΥΛΟΣ
Τσαμαδοῦ 47
— ο —
Ἀρχισυντάκτης
ΝΙΚΟΣ ΠΟΛΙΤΗΣ
Φιλοπο[illegible]μενος 18
— ο —
Προϊστάμενος
Γραφείων — Τυπογραφείων
ΧΡΙΣΤΟΣ ΑΘΑΝΑΣΙΟΥ
Φιλικῶν 2

Χρονικὸν

25η ΦΕΒΡΟΥΑΡΙΟΥ

1821. Τελεῖται εἰς τὸ Ἴλσιον τῆς Μολδαβίας δοξολογία ὑπὲρ τοῦ στρατοῦ τῶν ἐπαναστατῶν, ἡγουμένου τοῦ Ἀλεξ. Ὑψηλάντου.

Ο ΑΓΙΟΣ ΤΗΣ ΗΜΕΡΑΣ

ΤΑΡΑΣΙΟΥ ΠΑΤΡΙΑΡΧΟΥ ΚΩΝΣΤΑΝΤΙΝΟΥΠΟΛΕΩΣ

Ταπεινόφρων ἱεράρχης ὁ Ταρασίας συνεδύασε τὸν ζῆλον, τὴν εὐλάβειαν τὴν εὐγλωττίαν μὲ τὴν μαχητικότητα κατὰ τῶν εἰκονομάχων. Ἐλαχίστη, ὥρα ἐκοιμᾶτο, ἐνῶ τὰς ὑπολοίπους, προσηύχετο. Ἦτο ὁ Πατριάρχης — ἀσκητής.

—Μὴν ἀνησυχῆς, μιλάω λίγο μὲ τὴ μύτη, ἀλλὰ δὲν εἶμαι συναχωμένος...

ΤΟ ΣΤΑΥΡΟΛΕΞΟ

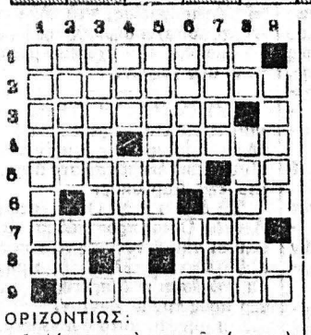

ΟΡΙΖΟΝΤΙΩΣ:

1. Λέγεται καὶ σαματᾶς (τουρκ.)
2. Ἀπίστευτα, φοβερά.
3. Τὸ μικρὸν ὄνομα τοῦ ἀρχηγοῦ τῆς σερβικῆς ἀντιστάσεως Μιχαήλο βιτς (1879 — 1946).
4. Ἐλάχιστα ἔχει ἡ Αὐστραλία —Δοτικὴ θλ. ἀναφορ. ἀντωνυμίας.
5. Σ' αὐτὴν εἶναι παντοδύναμος ὁ... φάντης (ὑημ.) — Ναυτικὸν κέλευσμα.
6. Προτασσόμενον, ἐκφράζει ὁμοιότητα — "Ενα ζῶον, ἀρχαϊστί.
7. Γνωστὸς ἀπὸ ἑλληνοτουρκικὰς ἐπιχειρήσεις τοῦ 1922 ὅρμος ἀπέναντι τῆς πόλεως Χίου, [illegible] χερσονήσου τῆς Ἐρυθραίας (ἐνάρθρως).
8. Αἰτιατικὴ ἀντωνυμίας — Ἐξαιρετικό, δημ. (ἀντιστρ.).
9. Τέτοια κόμματα δύσκολα συγχωνεύονται (ἀντισρ.).

ΚΑΘΕΤΩΣ:

1. Εἶναι σήμερον ἡ Ἑλλὰς δι' ἕνα ἐνδεχόμενον πόλεμον.
2. Κοιλώματα ἐντὸς βράχων — Ἐδόθη διαταγὴ νὰ ἀφοπλισθοῦν κατὰ τὴν διάρκειαν τῶν ἐκλογῶν (ἀρχ.).
3. Ἡ τῶν λογιστικῶν βιβλίων προϋποθέτει εἰδικὰς γνώσεις.
4. Κοινωφελὲς ἵδρυμα — Μία ἄλλοτε τρομερὰ ὀργάνωσις εἰς τὴν Ρωσίαν.
5. Ὄνομα βασιλέων τῆς Σικελίας.
6. «Τήν... κάθε σκοῦφος εἶναι καλός» (παροιμ.) — Δυτ. προσωπ. ἀντωνυμίας.
7. Αὐτὸ ἔχει τεραστίαν κατανάλωσιν εἰς Ἀγγλίαν — Ὑποδιαίρεσις γνωστοῦ ξένου νομίσματος.
8. Ἀόριστος ἀντωνυμία (ἀντισ.) —Σχετικὴ μὲ τὴν κλίσιν τῆς κεφαλῆς (αἰτ.).
9. Ἔχει πολλὰς ἡ καθολικὴ ἐκκλησία (αἰτ.) — Νότα.

Η ΛΥΣΙΣ εἰς τὴν 7ην σελίδα.

ΕΡΩΤΗΣΕΙΣ

1. Πότε γίνεται ἔκλειψις Σελήνης;
2. Πότε ἔγιναν οἱ πρῶτοι ὀλυμπικοὶ ἀγῶνες τῆς ἀρχαιότητος;
3. Ποῖοι ἐφθασαν πρῶτοι εἰς τὸν Νότιον Πόλον;
4. Ποῖος κατεσκεύασε τὸ πρῶτον ἀτμοκίνητον αὐτοκίνητον;

ΑΠΑΝΤΗΣΕΙΣ εἰς τὴν 7ην σελ.

ΠΡΟΒΛΗΜΑ

Τὰ ὁδοφράγματα πλατεῖα ἔχει ἐμβαδὸν 23.22... τετραγωνικὰ μέτρα. Ποιὸ εἶναι τὸ μῆκος τῆς διαγωνίου της;

Η ΛΥΣΙΣ εἰς τὴν 7ην σελίδα.

Φιλοσοφία

— Ἡ ἐξουσία μεθᾶ τοὺς πιὸ καλοὺς, καθὼς τὸ κρασὶ τοὺς δυνατούς.

ΚΟΛΤΟΝ

Χιοῦμορ

Ἡ νεαρὴ κοπέλλα πέρασε τὸ Σαββατοκύριακο κοντὰ σὲ μιὰ φιλικὴ οἰκογένεια. Τὴν Δευτέρα, τὸ πρωῒ ὁ οἰκοδεσπότης τὴν πῆγε μὲ τὸ αὐτοκίνητό του στὸν σταθμὸ γιὰ νὰ πάρει τὸ τραῖνο, καὶ νὰ ἐπιστρέψει στὴν πόλη της. Ἐπειδὴ ὅμως τὸ τραῖνο ἀργοῦσε ἔμειναν μέσα στὸ αὐτοκίνητο καὶ συζητοῦσαν. Τὴν εὐχαρίστησε, ποὺ δέχτηκε τὴν πρόσκλησή τους καὶ τῆς εὐχήθηκε ἐπιτυχίες. Μετὰ τὴν ρώτησε:

—Θέλεις νὰ ἔχουμε ἐπαφή;

—Καὶ βέβαια, ἦταν ἡ χωρὶς καθόλου σκέψη ἀπάντησή της. Ὅμως, πρόσθεσε καθὼς ἐξέταζε τὸ μικρὸ αὐτοκίνητο, δὲν νομίζεις ὅτι εἶναι λίγο ἄβολο τὸ πίσω κάθισμα;

Ὁ Στίχος

ΕΛΠΙΔΑ

Τώρα πιὰ ἐκεῖνος ὁ καιρὸς ἐπέρασε
Κι' ὅσο κι' ἂν μὲς στὴ μνήμη ψάχνεις
Δὲ βρίσκεις παρὰ πόρτες κλειδωμένες
Μ' ὅλα χαμένα τὰ κλειδιὰ
Μέρες τεφρὲς
Βρύσες δουβὲς στὴν ἐρημιά.
Ὅμως σὰ νὰ μὴν ἤξερες τὴ ματαιότητα
Τοῦ πάθους
Σὰ νὰ μὴν τὸ περίμενες πὼς ὅ,τι φεύγει
Δὲν ξαναγυρνᾶ
Ζητᾶς ἀκόμα μιὰ στιγμὴ
Γέρικη παιδικὴ καρδιὰ
Κρατᾶς ἀκόμη ἐλπίδα

Β. ΣΥΚΙΩΤΗΣ

ΑΘ. ΠΑΠΑΔΗΜΗΤΡΙΟΥ
Νευρολόγος — Ψυχίατρος
Πατρέως — Μαιζῶνος 100, τηλ. 272-058.

ΣΟΦΙΑ ΗΛ. ΓΕΩΡΓΙΟΥ
Ἰατρὸς Μικροβιολόγος
Δέχεται Ἁγίου Νικολάου 53, τηλέφ. 221-383.

ΣΠΥΡΟΣ ΧΡΥΣΑΝΘΑΚΗΣ
Ὠτορινολαρυγγολόγος
Δέχεται εἰς τὴν κλινικήν του, Κολοκοτρώνη 52— Κανακάρη (6ος ὄροφος, κτίριον ἰατροῦ Πούντζα), τηλ. 273-665.

ΚΩΝ. ΟΙΚΟΝΟΜΟΠΟΥΛΟΣ
Ὀφθαλμίατρος
Δέχεται καθ' ἑκάστην ἐπὶ τῆς ὁδοῦ Κανάρη 5, τηλ. 323-747, ἐκτὸς ἀπογεύματος Τετάρτης καὶ Σαββάτου.

ΑΝΔΡΕΑΣ Ι. ΜΗΤΡΟΠΟΥΛΟΣ
ΙΑΤΡΟΣ — ΠΑΘΟΛΟΓΟΣ
ΕΙΔΙΚΟΣ ΡΕΥΜΑΤΟΛΟΓΟΣ
Δέχεται 9—1 καὶ 5—8 μ.μ. Κορίνθου — Παντανάσσης 50, τηλ. 274-124 καὶ οἰκίας 274-123 καὶ ἐπὶ συνεντεύξει.

ΓΕΩΡΓΙΟΣ Δ. ΤΖΙΦΑΣ
Χειρουργὸς Ὀδοντίατρος
Δέχεται στὸ Ἰατρεῖο του, Κορίνθου 227, 1ος ὄροφος, τηλέφ. 273-642, παραπλεύρως Πανεπιστημίου, καθημερινὲς πλὴν Σαββάτου ἀπὸ 9—1 π.μ. καὶ 5—9 μ.μ.

ΑΛΕΚΟΣ ΜΑΡΑΣΛΗΣ
Μαιευτὴρ Χειρουργὸς
Δέχεται εἰς τὴν κλινικήν του Μαιζῶνος 3, τηλ. 275-141 καὶ 277-690.

ΔΗΜΗΤΡ. Γ. ΠΑΠΑΛΑΜΠΡΟΥ
ΠΑΙΔΙΑΤΡΟΣ
Κορίνθου — Παντανάσσης 48, τηλ. 222-091. Δέχεται 11.30 — 1 καὶ 5.30 — 8.30. Πλὴν ἀπογεύματος Σαββάτου.

ΠΑΝΑΓΙΩΤΗΣ ΕΥΣ. ΠΟΛΙΤΗΣ
Παιδίατρος
Δέχεται εἰς τὸ Ἰατρεῖον του, Κορίνθου 275, ἐπὶ συνεντεύξει (ραντεβοῦ) καθημερινῶς, ἐκτὸς ἀπογεύματος Τετάρτης καὶ Σαββάτου τηλ. 272-877

ΔΗΜ. Ι. ΒΙΣΚΟΣ F.A.C.S.
ΥΦΗΓΗΤΗΣ
Διευθυντὴς Β' Χειρουργικῆς Κλινικῆς Γεν. Νοσοκομείου Πατρῶν, Γενικὴ χειρουργικὴ καὶ τῶν ἀγγείων. Δέχεται 5—7 μμ. Μαιζῶνος 69 τηλέφ. Ἰατρείου 221-231, τηλ. Νοσοκομείου 222-812.

ΣΑΚΗΣ ΚΟΥΚΟΥΛΑΚΗΣ
ΙΑΤΡΟΣ ΧΕΙΡΟΥΡΓΟΣ
M.B., B.CH. & D.S. (KASR - EL - AINI)
Παθολογικὰ - Χειρουργικὰ
Δέχεται στὸ Ἰατρεῖον του Νόρμαν 50, ὧραι 5—8 μ.μ., τηλ 425-950

Ν.Κ. Β. ΡΑΠΤΗΣ
Παιδίατρος
Δέχεται καθ' ἑκάστην εἰς τὸ Ἰατρεῖόν του, Μαιζῶνος 69 (Πλ. Ὄλγας) ἀπὸ 10—1.30 π.μ. καὶ 5—8 μ.μ., τηλ. 276-661.

ΚΑΣΣΑΝΔΡΑ ΛΕΩΝΤΟΣ —ΚΑΡΑΛΗ
ΕΙΔΙΚΗ ΚΑΡΔΙΟΛΟΓΟΣ
Δέχεται καθ' ἑκάστην 9—1 μ.μ. καὶ 5—8 μ.μ. (πλὴν Τετάρτης, καὶ Σαββάτου). Ὁδὸς Κανακάρη 156 καὶ Πατρέως, Τηλ. 274-737.

ΙΑΤΡΟΙ - ΚΛΙΝΙΚΑΙ

ΝΙΚΟΛΑΟΣ ΚΑΦΕΖΑΣ
Ἰατρὸς — Ἀκτινολόγος
Δέχεται εἰς τὸ ἰατρεῖον του, Κορίνθου 251-253, τηλ. 277-603.

ΔΗΜ. ΧΡΙΣΤΟΠΟΥΛΟΣ
Ὀδοντίατρος
Δέχεται Κορίνθου καὶ Φιλοποίμενος 39-41, τηλ. 274-106, Πάτραι.

Ν.Κ. Γ. ΚΑΛΟΓΕΡΟΠΟΥΛΟΣ
ΙΑΤΡΟΣ ΜΙΚΡΟΒΙΟΛΟΓΟΣ
Ἐργαστήριον Μικροβιολογίας —Βιοχημείας, Αἱματολογίας —Παρασιτολογίας, Ἁγ. Νικολάου 53, καὶ Κορίνθου, τηλ. 272-977 καὶ οἰκίας 522-889.

ΚΩΝ. ΦΩΤ. ΠΑΝ. ΤΣΑΣ
ΠΑΙΔΙΑΤΡΟΣ
Δέχεται 8.30 — 12.30 καὶ 5 30 —8.30 μ.μ., Μαιζῶνος καὶ Μιαούλη 45, τηλέφ. Ἰατρείου 327-954 καὶ τηλέφ. οἰκίας 322-988.

Dr ΠΑΝ. Δ. ΡΑΜΠΑΒΙΛΑΣ
ΕΙΔΙΚΟΣ ΠΑΘΟΛΟΓΟΣ
Διδάκτωρ Πανεπιστημίου Ἐρλάνγκεν, δέχεται ἀπὸ 9—1 καὶ 5 —8 μ.μ. Ἰατρεῖον Κανακάρη 159 —161 (πολυκατοικία), τηλ. 277-841. Κατοικία Μεσολογγίου 2, τηλ. 322-528

ΚΩΣΤΑΣ Η. ΚΥΡ.ΟΠΟΥΛΟΣ
Χειρουργὸς Ὀδοντίατρος
Δέχεται εἰς τὸ ἰατρεῖον του Κανακάρη 159—161, 2ος ὄροφος, τηλέφ. 220-514 ἀπὸ 8—1 καὶ 5—9 μ.μ. καθημερινῶς.

ΙΩΑΝ. ΣΤΡΑΤΟΥΛΙΑΣ
Μαιευτὴρ — Χειρουργὸς
Δέχεται εἰς τὴν κλινικήν του ἐπὶ τῶν ὁδῶν Μαιζῶνος — Βαλτετσίου 1, (πλησίον Ἀρσακείου), τηλ. 275-102.

ΒΑΣΙΛΕΙΟΣ ΧΡ. ΤΣΟΥΝΗΣ
Εἰδικὸς Παθολόγος
Δέχεται κάθε μέρα στὸ ἰατρεῖο του, Μαιζῶνος 69 (4ος ὄροφος), πλατεῖα Ὄλγας, ἀπὸ 12—2 καὶ 5—8.30 μ.μ., τηλ. Ἰατρείου καὶ οἰκίας: 277-784.

ΑΛΕΞ. ΓΙΑΝΝΑΚΟΣ
ΙΑΤΡΟΣ ΑΚΤΙΝΟΛΟΓΟΣ ΡΑΔΙΟΛΟΓΟΣ
Δέχεται στὸ ἰατρεῖο του Κορίνθου 227-233 (παραπλεύρως Πανεπιστημίου), τηλ. 222-112.

ΓΕΩΡ. Ι. ΠΑΠΑΤΣΩΡΗΣ
Χειρουργὸς — Οὐρολόγος
Διευθυντὴς Οὐρολογικῆς Κλινικῆς Γενικοῦ Νοσοκομείου Πατρῶν Κορίνθου 251, τηλ. 275-432
Δέχεται 8.30΄ — 9.30΄ π.μ. καὶ 6—8 μ.μ.

ΔΗΜ. ΒΑΣ. ΝΑΣΙΟΠΟΥΛΟΣ
Ἰατρὸς Ἀκτινολόγος—Ραδιολόγος
Δέχεται Κολοκοτρώνη 16—18, πλατεία Ὄλγας, παραπλεύρως Α' Ἀστυνομικοῦ Τμήματος. Τηλέφ. 221-220 καὶ οἰκίας 321-065 ἢ 429-093. Διατίθεται φορητὸν μηχάνημα.

ΑΝΔΡΕΑΣ Γ. ΣΚΑΝΑΒΗΣ
ΕΙΔΙΚΟΣ ΚΑΡΔΙΟΛΟΓΟΣ —ΠΑΘΟΛΟΓΟΣ
Εἰδικευθεὶς ἐπὶ τετραετίαν εἰς Ἀγγλίαν (παθολογικὴ κλινικὴ τῆς Ἰατρικῆς Σχολῆς τοῦ Πανεπιστημίου τοῦ MANCHESTER καὶ καρδιολογικὴ κλινικὴ τῆς Ἰατρικῆς Σχολῆς τοῦ Πανεπιστημίου τοῦ CARDIFF), ἐγκατασταθεὶς μονίμως εἰς Πάτρας, δέχεται εἰς τὸ Ἰατρεῖον του, Ἀράτου 17-19 (πλατεῖα Ὄλγας) πρωῒ 9—1, ἀπόγευμα 5—8 καὶ ἐπὶ συνεντεύξει, πλὴν Σαββάτου, τηλ. Ἰατρείου καὶ οἰκίας: 220-520.

Dr **ΓΡΗΓ. ΣΟΛΩΜΟΣ**
Ὀρθοπεδικὸς Χειρουργὸς
Διδάκτωρ Πανεπιστημίου Ἀθηνῶν. Ἡ κλινικὴ του ἐπὶ τῆς ὁδοῦ Ἑρμοῦ 76, τηλ. Ἰατρείου 275-610 ἀσθενῶν 278-570.

Dr **ΝΙΚ. ΛΑΓΟΥΜ.ΝΤΖΗΣ**
Ὠτορινολαρυγγολόγος
Ἐπὶ 15ετίαν σπουδάσας καὶ ἐξασκήσας τὸ ἐπάγγελμα ἐν Ἀμερικῇ, δέχεται εἰς τὴν κλινικήν του, Πατρέως 43, τηλ. 270-902, 272-493 καὶ οἰκίας: 276-651.

ΧΡΗΣΤΟΣ ΚΑΖΑΝΤΖΗΣ
Εἰδικὸς Καρδιολόγος
Δέχεται εἰς τὸ ἰατρεῖον του, Ἁγίου Νικολάου 53, (2ος ὄροφος) ἀπὸ 9—1 καὶ ἀπὸ 5.30—8, τηλ. 273-702.

Dr **ΧΡ. ΟΙΚΟΝΟΜΟΠΟΥΛΟΣ**
Κυτταρολόγος Παθολογοανατόμος
Διευθυντὴς Ἐργαστηρίου Νοσοκομείου Πατρῶν PAP — TEST Προσδιορισμὸς Ὡορρηξίας. Πλατεία Γεωργίου 11 καὶ Μαιζῶνος, τηλ.: 272-972.

ΑΝΤΩΝ.ΟΣ ΘΩ. ΠΑΤΟΥΧΑΣ
Γυναικολόγος — Μαιευτὴρ
ΧΕΙΡΟΥΡΓΟΣ
Εἰδικευθεὶς ἐπὶ 5ετίαν εἰς Ἀγγλίαν, Μαιζῶνος 38-40, τηλ. 220-595. Ὧραι ἰατρείου 5.30 — 8.30 μ.μ. ἐκτὸς Σαββάτου. Τὸ πρωῒ μαραντεβοῦ.

ΚΩΝΣΤ. Δ. ΛΑΤΣΗΣ
Ὀδοντίατρος
Δέχεται εἰς τὸ ἰατρεῖον του, Πατρέως 49 (1ος ὄροφος), καθημερινῶς ἀπὸ 8.30—1 π.μ. καὶ 5—8.30 μ.μ., τηλ. 279-904.

ΑΘΑΝΑΣΙΟΣ Κ. ΜΠΑΛΗΣ
ΙΑΤΡΟΣ
ΕΙΔΙΚΟΣ ΠΑΘΟΛΟΓΟΣ
Ἐγκαταστάθηκε στὴν Πάτρα καὶ δέχεται κάθε μέρα 8—1 καὶ 5—9 στὸ ἰατρεῖο του, Κορίνθου 275 καὶ Ἑρμοῦ. Τηλ. Ἰατρείου - οἰκίας 224-477.

ΚΙΤΣΑΡΑΣ ΣΠΥΡΙΔΩΝ
Πνευμονολόγος — Φυματιολόγος
Δέχεται καθ' ἑκάστην 7.30—9.30΄ π.μ. καὶ 5—7 μ.μ. καὶ Σάββατον 7.30—9.30 π.μ. καὶ 1—3 μ.μ. Ἰατρεῖον — οἰκία πλατεία Ὑψηλῶν Ἀλωνίων ἀρ. 19, τηλ. 321-549 καὶ 321-065.

ΚΥΚΛΟΦΟΡΕΙ ΤΗ ΔΕΥΤΕΡΑ

ΧΑΡΗ ΚΕΒΟΡΚΙΑΝ

ΤΟ ΛΟΙΚΙΚΟ ΜΗΤΡΩΟ ΤΗΣ ΠΑΤΡΑΣ

ΣΚΙΤΣΑ ΤΑΚΗ ΤΖΕΛΑΤΗ

STRONGER
ΡΑΦΙΑ ΡΥΘΜΙΖΟΜΕΝΟΥ ΣΥΣΤΗΜΑΤΟΣ

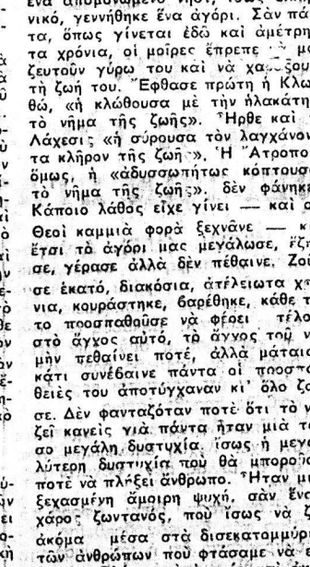

ΠΑΓΚΟΙ, ΤΑΜΕΙΑ, ΓΟΝΔΟΛΕΣ, ΒΙΤΡΙΝΕΣ, ΒΙΒΛΙΟΘΗΚΕΣ, ΓΕΝΙΚΟΙ ΕΞΟΠΛΙΣΜΟΙ ΚΑΤΑΣΤΗΜΑΤΩΝ

Γ. ΛΑΒΡΑΝΤΙΝΗΣ

ΣΙΩΝ ΠΛΑΤΕΙΑΣ ΟΛΓΑΣ), ΤΗΛ.: 220-269, ΠΑΤΡΑΙ
ΡΗΓΑ ΦΕΡΑΙΟΥ 56 (ΠΛΗ-

ΚΛΕΙΔΙΑ Σ' ΕΝΑ ΛΕΠΤΟ
ΕΠΙΣΚΕΥΑΙ ΑΝΑΠΤΗΡΩΝ ΑΝΤΑΛΛΑΚΤΙΚΑ ΠΑΝΤΟΣ ΤΥΠΟΥ

τοποθετοῦμε σοῦστες ἐξωθύρας
ΑΝ ΚΛΕΙΣΤΕΙΤΕ ΕΞΩ
Τηλεφωνήσατε 220-668
ΑΛΛΑΓΕΣ ΣΥΝΔΥΑΣΜΩΝ
ΝΙΚ. ΣΚΟΝΔΡΑΣ
ΜΑΙΖΩΝΟΣ 70
Παραπλεύρως ΜΟΥΣΤΑΚΗ

ΣΥΝΕΡΓΕΙΟΝ ΑΥΤΟΚΙΝΗΤΩΝ
DAIHATSU
ΜΑΚΗΣ ΣΥΡΙΟΠΟΥΛΟΣ
ΝΟΡΜΑΝ 57 — ΤΗΛ.: 422-541, 421-443
ΠΑΤΡΑΙ
Διαθέτομε καὶ ἀνταλλακτικὰ
DAIHATSU

ΘΡΙΑΜΒΟΣ ΣΤΟ «ΠΑΝΘΕΟΝ»
Μετὰ ἀπὸ τὴν μεγάλη ἐπιτυχία ποὺ σημείωσαν τὰ ἀπογευματινὰ καὶ βραδυνὰ χορευτικὰ
ΣΤΟ ΠΑΝΘΕΟΝ
Ο ΠΑΣΧΑΛΗΣ
συνεχίζει γιὰ 3ο κατὰ σειρὰν Σαββατοκύριακο
Τὸ κέφι, τὸ χορὸ καὶ τὴ διασκέδασί σας ἀναλαμβάνει ἡ ὀρχήστρα
2002
Ο ΗΛΙΑΣ ΑΣΒΕΣΤΟΠΟΥΛΟΣ
Η ΤΖΕΣΙΚΑ
καὶ φυσικὰ ὁ ἀγαπημένος σὲ ὅλους
ΠΑΣΧΑΛΗΣ

ΔΩΡΑ
ΔΩΡΑ
ΔΩΡΑ
ΔΩΡΑ
Γιὰ τὸν ἑαυτόν σας
Γιὰ τὴν γυναίκα σας
Γιὰ τὰ παιδιά σας
Γιὰ τὴν οἰκογένειά σας
ΔΩΡΑ
Γιὰ τὶς γιορτὲς
Γιὰ γεννέθλια
Γιὰ κάθε ἐπέτειο
Θὰ βρῆτε σὲ πλούσια συλλογὴ καὶ σὲ τιμὲς πάντα φθηνότερες στὴν ΝΕΑ ΠΤΕΡΥΓΑ
ποὺ δημιούργησαν γιὰ Σᾶς
ΤΑ ΚΑΤΑΣΤΗΜΑΤΑ
Χ. & Ι. ΚΑΓΙΑΦΑΣ
ΕΡΜΟΥ 14 ΠΑΤΡΑΙ

ΓΡΑΜΜΑΤΟΣΗΜΑ
ΑΓΟΡΑΙ·ΠΩΛΗΣΕΙΣ
ΑΠΟΣΤΟΛΑΚΟΣ
ΜΑΙΖΩΝΟΣ 66 · ΤΗΛ. 23-365

Θ.Σ
ΦΩΤΟΤΣΙΓΚΟΓΡΑΦΕΙΟ
κλισσὲ παντὸς τύπου σὲ τιμὴ γνωριμίας
ΠΑΤΡΑΙ
τηλ. 223.296
ἀγ. ἀνδρέου 55
(ἐντὸς στοᾶς)
Θ. ΣΠΥΡΟΠΟΥΛΟΣ

ΠΕΤΡΑΔΑΚΙ
ΤΗΛΕΦΩΝΟΝ 324-830
ΚΑΘΕ ΒΡΑΔΥ
Ξεφάντωμα καρναβαλιοῦ μὲ τὸ μεγάλο ἀστέρι τῆς T.V.
ΚΩΣΤΑ ΣΜΟΚΟΒΙΤΗ
ΤΟΝ ΣΥΝΘΕΤΗ **ΓΙΑΝΝΗ ΠΟΛΥΚΑΝΔΡΙΩΤΗ**
τὴν ΣΟΥΛΑ ΚΥΠΡΑΙΟΥ
τὸν ΣΑΚΗ ΜΑΤΣΑΝΟ
τὸν ΚΩΣΤΑ ΑΛΕΞΑΝΔΡΟΠΟΥΛΟ
Παίζει ἡ ὀρχήστρα BROTHERS
ΤΙΜΑΙ ΦΘΗΝΑΙ ΤΙΜΟΚΑΤΑΛΟΓΟΥ

ΜΕΓΑΛΗ ΑΠΟΚΡΗΑΤΙΚΗ ΧΟΡΟΕΣΠΕΡΙΣ
**ΤΟΥ ΣΥΝΔΕΣ