ΠΑΤΡΑΪΚΗ ΖΩΗ

ΘΕΑΤΡΟΝ

ΔΗΜΟΤΙΚΟ Θίασος τοῦ «Θεάτρου Νοτιοδυτικῆς Ἑλλάδος». Τέννεσυ Οὐίλλιαμς: «Ὁ γυάλινος κόσμος». Ἔναρξη τὴν Παρασκευή.

ΣΙΝΕΜΑ

ΑΡΜΟΝΙΑ 5—12 «Ὁ ἀκαταμάχητος δράκος τοῦ καράτε» (Α).
ΑΣΤΥ 5—12 «Οἱ ἁμαρτωλὲς τοῦ Πύργου» (Α).
ΕΛΙΤ 4—12.15 «Τζάμπο Τζὲτ στὸ τρίγωνο τοῦ διαβόλου» (Κ).
ΕΛΠΙΣ 5—12.30 «Ὄρκα, ἡ δολοφόνος φάλαινα» (Κ).
ΙΝΤΕΑΛ 5—12.30 «Ἐπίθεσις ἡ θάνατος» (Κ. ἀπὸ 13 ἐτῶν).
ΜΙΝΙ ΡΕΞ 5 — 12 «Ἐρωτικὴ ἔκσταση» (Α).
ΟΜΟΝΟΙΑ 5—12.15 «Συνοικία ἡ γῆ τῶν ἀγγέλων» (Κ).
ΠΑΛΛΑΣ 5—12.15 «Βέγγος, ὁ κωμικάνθρωπος τῆς Ἀθήνας» (Κ).
ΠΙΚΟΛΟ 5—12 «Μπορσαλίνο» (Α).
ΡΕΞ 4.45—12.30 «Ἐλάτε νὰ σᾶς δείρουμε» (Κ. ἀπὸ 13 ἐτῶν).

ΕΠΕΙΓΟΥΣΑ ΕΚΚΛΗΣΗ

Ὁ μικρούλης Ἀθανάσιος Ἀλ. Παπαγιαννόπουλος, τριαήμισυ ἐτῶν, πάσχει ἀπὸ νευροσπαστικὴ ἀσθένεια καὶ ἔχει ἀνάγκη θεραπείας στὸ ἐξωτερικό. Ἐπειδὴ οἱ γονεῖς του εἶναι πάμπτωχοι, κάνει ἔκλληση στοὺς φιλανθρώπους νὰ τὸν βοηθήσουν νὰ γίνῃ καλά. Κάθε προσφορὰ δεκτὴ στὸ φαρμακεῖο Λάμπη Ζαριφοπούλου, πλατεῖα Ὀλυγας ἢ στὸ σπίτι του (Σμύρνης 242).

ΟΡΓΑΝΙΣΜΟΣ
ΣΙΔΗΡΟΔΡΟΜΩΝ ΕΛΛΑΔΟΣ
ΠΡΑΚΤΟΡΕΙΟΝ ΠΑΤΡΩΝ
ΟΔΟΣ ΚΟΛΟΚΟΤΡΩΝΗ 7
Ἐκδίδονται εἰσιτήρια μὲ τὰ ἑξῆς:
ΑΚΡΟΠΟΛΙΣ — ΕΛΛΑΣ — ΑΘΗΝΑΙ
γιὰ Γερμανία — Βουλγαρία — Ἀγγλία — Γαλλία κ.τ.λ.
ΑΕΡΟΠΟΡΙΚΑ — ΝΑΥΤΙΚΑ
ΕΣΩΤΕΡΙΚΟΥ — ΕΞΩΤΕΡΙΚΟΥ
ΕΙΔΙΚΕΣ — ΕΚΔΡΟΜΙΚΕΣ — ΦΟΙΤΗΤΙΚΕΣ ΕΚΠΤΩΣΕΙΣ
ΠΛΗΡΟΦΟΡΙΕΣ — ΚΡΑΤΗΣΕΙΣ
ΤΗΛΕΦ. 271-205 — 222-629
ΓΕΝΙΚΟΙ ΠΡΑΚΤΟΡΕΣ «ΑΧΑΪΑ - TRAVEL»
Ὧρες Γραφείου 8.30 π.μ. — 8.30 μ.μ. (συνεχῶς)

ΕΛΛΑΣ-ΙΤΑΛΙΑ
ΦΕΡΡΥ ΜΠΟΤ „ΓΕΩΡΓΙΟΣ"
4.000 ΤΟΝΝΩΝ
Ἀναχωρήσεις ἐκ Πατρῶν διὰ Μπρίντιζι ὥρα 9.30 μ.μ. Τρίτη — Πέμπτη — Σάββατον
Πληροφορίαι — εἰσιτήρια εἰς ἅπαντα τὰ γραφεῖα ταξιδίων. 10% ΕΚΠΤΩΣΗ εἰς εἰσιτήρια ἀ-λέ-ρετοὺρ
Δεχόμεθα ἐπιβάτας καὶ αὐτοκίνητα διὰ ΚΕΡΚΥΡΑ
ΚΕΝΤΡΙΚΟΝ ΠΡΑΚΤΟΡΕΙΟΝ
ΑΔΕΛΦΩΝ ΙΓΓΛΕΣΗ
Ὀθ. Ἀμαλίας 12, τηλ. 277.776, 277.676, 277.151

ΠΑΤΡΑ-ΑΓΚΩΝΑ
ΔΕΥΤΕΡΑ — ΤΡΙΤΗ — ΠΑΡΑΣΚΕΥΗ — ΣΑΒΒΑΤΟ
KARAGEORGIS LINES
F/B MEDITERRANEAN SEA
F/B MEDITERRANEAN SKY
ΕΚΑΣΤΗΝ ΔΕΥΤΕΡΑΝ 10ην ΕΣΠΕΡΙΝΗΝ
ΕΚΑΣΤΗΝ ΤΡΙΤΗΝ 10ην ΕΣΠΕΡΙΝΗΝ
ΕΚΑΣΤΗΝ ΠΑΡΑΣΚΕΥΗΝ 2αν ΠΡΩΙΝΗΝ
ΕΚΑΣΤΟΝ ΣΑΒΒΑΤΟΝ 2αν ΠΡΩΙΝΗΝ
ΕΙΔΙΚΗ ΦΟΙΤΗΤΙΚΗ ΤΙΜΗ ΔΡΧ. 1370
ΚΕΝΤΡΙΚΟΝ ΠΡΑΚΤΟΡΕΙΟΝ ΠΑΤΡΩΝ
Π. Α. ΚΕΡΑΜΙΔΑΣ Ο. Ε.
ΟΘΩΝΟΣ — ΑΜΑΛΙΑΣ 32
ΤΗΛΕΦ: 270-994 — 277-204, 274-554 — 222-488

Τυπογραφεῖον Καλλιτεχνικὸ
"ΣΑΜΑΡΤΖΗ"
ΕΝΤΥΠΑ - ΜΠΙΛΙΕΤΤΑ
ΑΓΓΕΛΤΗΡΙΑ ΓΑΜΩΝ
ΕΥΡΩΠΗΣ
Ἀγ. Ἀνδρέου 61 (ἐντὸς τῆς στοᾶς)
Τηλ. 275-505 ΠΑΤΡΑΙ

Φαρμακεῖα

ΤΕΤΑΡΤΗ ΑΠΟΓΕΥΜΑ

Βασιλόπουλος Γεωργ., Ἀγ. Νικολάου 56, Κοντογιάννης Ἀγγ., Κανακάρη — Πατρέως, Κρτσιρίλου — Κυριακούλη, Ἀγ. Τριάδος — Β. Ἠπείρου, Παπαβασιλοπούλου Ἀρετῆ, Γούναρη 31, Ραβαζούλας Ἰω., πλατεῖα Ὀμονοίας.

ΔΙΑΝΥΚΤΕΡΕΥΟΝΤΑ

Παπακώστας — Παναγοπούλου, Μαιζῶνος 112, Ραβαζούλας Ἰω., πλατεῖα Ὀμονοίας.

ΤΗΛΕΟΡΑΣΙΣ ΕΝΟΠΛΩΝ ΔΥΝΑΜΕΩΝ

13.30 Μπονάντσα
14.00 Εἰδήσεις
14.15 Μπονάντσα
17.30 Τὸ ὑπεραυτοκίνητο
18.00 Εἰδήσεις
18.15 Χθὲς — Σήμερα — Αὔριο
18.30 Ἐπὶ τῶν ἐπιλέξεων
19.00 Ἡ μάχη
20.00 Τραγούδι στὸ ἡλιοβασίλεμα
20.45 Πορφύρα καὶ αἷμα
21.30 Εἰδήσεις
22.00 Ὁ φυγὰς
23.00 Ἡ ἐκπομπὴ τοῦ Ζάχου Χατζηφωτίου
23.10 Ἡ ἀστυνομικίνα
24.00 Εἰδήσεις

ΤΗΛΕΟΡΑΣΙΣ Ε.Ρ.Τ.

10.35 Φυσική
14.00 Κάθε μεσημέρι (1ο μέρος)
14.30 Εἰδήσεις
14.45 Κάθε μεσημέρι (2ο μέρος)
16.00 Φυσική
18.00 Κουκλοθέατρο
18.40 Τὸ παιδὶ καὶ τὸ σπίτι του
19.00 Εἰδήσεις
19.15 Ἡ Κύπρος
19.30 Ἡ ὥρα τοῦ ἀθλητισμοῦ
20.00 Νὰ ἡ εὐκαιρία
21.00 Εἰδήσεις
21.30 Ταινία: «Φῶστερ καὶ Λῶρι»
23.00 Παρασκήνιο
24.00 Εἰδήσεις

ΚΟΙΝΩΝΙΚΑ

ΕΡΓΑΣΤΗΡΙΟΝ ΡΑΔΙΟΛΟΓΟΤΟΠΩΝ καὶ ΕΝΔΟΚΡΙΝΟΛΟΓΙΑΣ ΕΠΕ. Λειτουργεῖ καθημερινῶς 8—1 π.μ., Παντανάσσης 45, Πάτραι, τηλ. 273-650 καὶ 272-927.

Ἡ αἱματολόγος κ. ΑΝΝΑ ΣΠΗΛΙΩΤΑΚΑΡΑ ΡΗΓΟΠΟΥΛΟΥ δέχεται εἰς τὸ ἰατρεῖον της Ἁγίου Γεωργίου 77 τηλ. 273-402 κάθε ἀπόγευμα 6—8.30 μ.μ. ἐκτὸς ἀπογεύματος Τετάρτης καὶ Σαββάτου.

Ὁ ὀφθαλμίατρος κ. ΔΗΜ ΠΟΥΝΤΖΑΣ δέχεται εἰς τὴν κλινικήν του, Κολοκοτρώνη 52, τηλ. 273-648.

Ὁ Ἰατρὸς ΑΛΕΞ. ΧΑΤΖΗΙΩΑΝΝΟΥ, Νευρολόγος - Ψυχίατρος, ὁδὸς Παντανάσσης 45, τηλ. 273-650, δέχεται πρωΐ 8—1 καὶ ἀπόγευμα 6—8 ἀπὸ Δευτέρας μέχρι Παρασκευῆς, πλὴν τοῦ ἀπογεύματος τῆς Τετάρτης.

Ὁ χειρουργὸς ὀδοντίατρος ΓΕΩΡΓΙΟΣ ΚΑΝΕΛΛΟΠΟΥΛΟΣ, ἐπανελθὼν ἀπὸ τὸ ἐξωτερικό, δέχεται ἐπὶ συνεντεύξει στὸ ἰατρεῖο του, ὁδὸς Παντανάσσης 50 - γωνία Κορίνθου, πολυκατοικία Γεωργόπουλου, 1ος ὄροφος, τηλ. 274-922.

ΜΕΤΑΦΟΡΑ ΟΔΟΝΤΙΑΤΡΕΙΟΥ. Ὁ ὀδοντίατρος ΠΛΑΤΩΝ ΚΑΝΕΛΛΟΠΟΥΛΟΣ μετέφερε τὸ ἰατρεῖο του εἰς τὴν ἐπὶ τῆς ὁδοῦ Παντανάσσης 64 — Κανακάρη πολυκατοικίαν (6ο ὄροφος). Δέχεται 9—1 μ. καὶ 5—9 μ.μ., τηλ. 279-567.

Ὁ Παιδίατρος ΠΑΝΑΓΙΩΤΗΣ ΓΙΑΝΝΑΚΟΠΟΥΛΟΣ, διδάκτωρ Πανεπιστημίου Ἀθηνῶν, μετέφερε τὸ ἰατρεῖον του Κανακάρη 139 καὶ δέχεται καθημερινῶς 12—1.30 καὶ 5.30—8.30, πλὴν ἀπογεύματος Σαββάτου καὶ Κυριακῆς, τηλέφ. 277-597.

ΜΕΛΛΟΝΤΕΣ ΓΑΜΟΙ

Γνωστοποιεῖται ὅτι συμφώνως πρὸς τὸ ἄρθρον 1369 τοῦ Ἀστικοῦ Κώδικος:

Ὁ ΚΩΝΣΤΑΝΤΙΝΟΣ ΑΓΓΕΛΟΠΟΥΛΟΣ τοῦ Γρηγορίου καὶ τῆς Εἰρήνης τὸ γένος Ἠλιοφοπούλου γενηθεὶς εἰς Μοίραλε Πατρῶν καὶ κατοικῶν εἰς Πάτρας καὶ ἡ ΒΑΣΙΛΙΚΗ ΚΑΛΛΙΜΑΝΗ τοῦ Γεωργίου καὶ τῆς Κωστούλας τὸ γένος Γεωργούλη γεννηθεῖσα καὶ κατοικοῦσα εἰς Πάτρας μέλλουν νὰ ἔλθουν εἰς γάμον τελεσθησόμενον εἰς Πάτρας.

Ὁ ΑΝΔΡΕΑΣ ΒΑΣΙΛΟΠΟΥΛΟΣ τοῦ Χρίστου καὶ τῆς Παναγιώτας τὸ γένος Δρόσου γεννηθεὶς εἰς Σανταμέρι Ἀχαΐας καὶ κατοικῶν εἰς Πάτρας καὶ ἡ ΑΘΗΝΑ ΓΕΩΡΓΑΝΤΟΠΟΥΛΟΥ τοῦ Ἰωάννου καὶ τῆς Κωνσταντίνας τὸ γένος Καγιάφα γεννηθεῖσα εἰς Χαλανδρίτσα καὶ κατοικοῦσα εἰς Πάτρας μέλλουν νὰ ἔλθουν εἰς γάμον τελεσθησόμενον εἰς Χαλανδρίτσαν.

Εἰς μνήμην

Ὑπὲρ τοῦ Πτωχοκομείου κατέθεσαν ἡ οἰκογένεια Θωμᾶ δρχ. 1.000 καὶ Κων. Π. Κατσούφης καὶ Υἱὸς δρχ. 500 εἰς μνήμην Νικ. Κ. Θωμᾶ καὶ ἡ οἰκογένεια Γεώργ. Κρικκέτου δρχ. 500 εἰς μνήμην Βασ. Μπενόρου.

ΙΩ. ΓΙΑΛΕΛΗΣ
ΕΙΔΙΚΟΣ ΠΑΘΟΛΟΓΟΣ
ΡΗΓΑ ΦΕΡΑΙΟΥ 88
ΤΗΛΕΦ. 276-892

ΕΞΟΥΣΙΟΔΟΤΗΜΕΝΟ ΣΕΡΒΙΣ
FIAT-SIMCA
ΝΙΚ. ΒΟΥΚΕΛΑΤΟΣ
ΕΛΛΗΝΟΣ ΣΤΡΑΤΙΩΤΟΥ 6, — ΤΗΛ. 420-689
ΠΑΤΡΑΙ

ΣΥΝΕΡΓΕΙΟΝ ΑΥΤΟΚΙΝΗΤΩΝ ΚΑΙ ΜΗΧΑΝΗΜΑΤΩΝ ΟΔΟΠΟΙΙΑΣ
ΓΕΩΡΓΙΟΥ Ι. ΜΑΡΓΑΖΑ
ΓΙΑΝΝΙΤΣΩΝ 3
ΤΗΛ. 421.884 — ΟΙΚΙΑ 327.890
ΠΑΤΡΑΙ

ΤΥΠΟΓΡΑΦΕΙΟΝ
ΧΡΙΣΤΟΥ ΖΗΣΙΜΑΤΟΥ
ΗΦΑΙΣΤΟΥ 12 — ΜΗΝΙΑΤΗ
(Πλατεῖα Μαρκάτου)
★
—Ἐκτελοῦμε παντὸς εἴδους τυπογραφικὲς καὶ λινοτυπικὲς ἐργασίες
—Ἀναλαμβάνομε τὴν ἔκδοση βιβλίων, περιοδικῶν, ἐφημερίδων
—Διαφημιστικὰ ἔντυπα, παντὸς σχήματος
ΤΗΛΕΦ. 275-826

ΚΑΛΛΙΤΕΧΝΙΚΟΝ ΦΩΤΟΤΣΙΓΚΟΓΡΑΦΕΙΟΝ
aptiv 1931
κλισσε δι'ολας τας εκτυπωσεις
εφημεριδων · περιοδικων
βιβλιων · διαφημισεων · αφισσων
κλπ εντυπων
πολυχρωμα · μονοχρωμα
ΠΑΤΡΑΙ – ΑΘΗΝΑΙ
ΠΑΤΡΑ: ΦΙΛΟΠΟΙΜΕΝΟΣ 47 ΤΗΛ. 276 203
ΑΘΗΝΑ: ΓΕΡΑΝΙΟΥ 6 ΤΗΛ. 5240 761

ΕΠΙΚΑΙΡΑ

Ἀντιδημοκρατικὴ νοοτροπία

Μιὰ ἀπὸ τὶς βασικὲς προϋποθέσεις ὁμαλῆς καὶ ἀποδοτικῆς δημοκρατικῆς ζωῆς, εἶναι νὰ λειτουργοῦν ὅλοι οἱ θεσμοὶ τοῦ πολιτεύματος μέσα στὰ ὅρια τῆς δικαιοδοσίας τους. Αὐτὸ δὲν συμβαίνει, δυστυχῶς, πάντοτε. Πολλὲς φορὲς ἔχουμε γίνει μάρτυρες αὐθαιρεσιῶν καὶ ἐκτροπῶν ἀπὸ τοὺς κανόνες τοῦ «πολιτικοῦ παιχνιδιοῦ». Ὑπάρχει, ἡ τάση σὲ ὁρισμένους θεσμοὺς νὰ ὑπερβαίνοντίζουν τὰ ὅρια τῆς δικαιοδοσίας τους, νὰ σφετερίζονται ἁρμοδιότητες ποὺ δὲν τοὺς ἀνήκουν καὶ νὰ μεταβάλλονται σὲ κράτος ἐν κράτει.

Παράδειγμα, ἡ ἀνάπτυξη πολιτικῆς δραστηριότητας ἀπὸ συνδικαλιστικὲς ὀργανώσεις ἢ ἡ ἀξίωση μερικῶν Δήμων νὰ ἀκολουθοῦν δική τους.... ἐξωτερικὴ πολιτική. Αὐτὲς οἱ ἐκτροπὲς ἀλλοιώνουν τὸ χαρακτῆρα τοῦ πολιτεύματος κα δυσχεραίνουν τὴ λειτουργία του. Ὅσοι ἀσκοῦν αἱρετὴ ἐξουσία, ἔχουν λάβει ὡρισμένη ἐντολὴ ἀπὸ τοὺς ἐκλογεῖς τους καὶ ὀφείλουν νὰ διεκπεραιώνουν ὡρισμένα καθήκοντα. Δὲν τοὺς ἔχει ἀνατεθεῖ νὰ ἀσχολοῦνται μὲ τὰ πάντα.

Ὁ λαὸς ἐκλέγει Κυβέρνηση γιὰ νὰ ἀσχολεῖται μὲ τὰ γενικὰ προβλήματα τῆς χώρας. Ἐκλέγει δημοτικοὺς καὶ κοινοτικοὺς ἄρχοντες, γιὰ νὰ ἀσχολοῦνται μὲ τὰ ζητήματα τῆς πόλεως ἢ τοῦ χωριοῦ τους. Καὶ ἐκλέγει συνδικαλιστὲς ἡγέτες, γιὰ νὰ ἀσχολοῦνται μὲ τὰ ζητήματα τοῦ ἐπαγγελματικοῦ τους κλάδου. Ὅπως ἡ κυβέρνηση δὲν ἔχει δικαίωμα νὰ ἐπέμβει στὰ ὅρια τῆς δικαιοδοσίας ἑνὸς Δήμου ἢ ἑνὸς σωματείου ἔτσι καὶ ὁ Δῆμος ἢ τὸ σωματεῖο δὲν ἔχουν τὸ δικαίωμα νὰ ἐπέμβουν στὰ ὅρια τῆς κυβερνητικῆς ἐξουσίας. Ὅταν, παραβιάζοντας τὰ ὅρια τῆς δικαιοδοσίας του, πιέζουν γιὰ τὴν ἐπιβολὴ τῶν δικῶν τους ἀπόψεων σὲ θέματα κυβερνητικῆς πολιτικῆς, ἀντιστρατεύονται οὐσιαστικὰ τὴ λαϊκὴ κυριαρχία καὶ ἐμποδίζουν τὴν ἐφαρμογὴ ἑνὸς πολιτικοῦ προγράμματος ποὺ τὸ ἔχει ἐγκρίνει ἡ πλειοψηφία τοῦ λαοῦ. Ἡ κυβέρνηση ἔχει ἐκλεγεῖ γιὰ νὰ ἐφαρμόσει ὡρισμένη πολιτική. Ὅσοι δὲν συμφωνοῦν μ' αὐτὴν τὴν πολιτική, μποροῦν νὰ ἀσκήσουν τὴν κριτική τους καὶ νὰ ἐπιδιώξουν νὰ πείσουν τὸ λαό, νὰ ψηφίσει αὐτοὺς στὶς ἑπόμενες ἐκλογὲς γιὰ νὰ τὴν ἀλλάξουν. Δὲν ἔχουν, ὅμως, κανένα δικαίωμα νὰ τὴ δυσχεραίνουν ἐφόσον βρίσκονται ἔξω ἀπὸ τὴν ἐξουσία. Καὶ ἀποτελεῖ βαθύτατα ἀντιδημοκρατικὴ συμπεριφορὰ ὅταν γι' αὐτὸ τὸ σκοπό, χρησιμοποιοῦν τὴ δύναμη πιέσεως ποὺ τοὺς ἐξασφαλίζει ἡ διοίκηση ἑνὸς σωματείου ἢ ἑνὸς Δήμου.

ΑΜΕΣΟΥ ΔΡΑΣΕΙΣ

ΤΗΛΕΦΩΝΑ

150: Πρῶται βοήθειαι
325-680: Γενικὴ Ἀσφάλεια
278-713: Ἀστυνομικὴ Διεύθυνσις
277-881: Α' Ἀστυν. Τμῆμα
277-882: Β' Ἀστυν. Τμῆμα
328-201: Γ' Ἀστυν. Τμῆμα
325-890: Δ' Ἀστυν. Τμῆμα
420-612: Ε' Ἀστυν. Τμῆμα
322-613: Στ' Ἀστυν. Τμῆμα
324-796: Δ)σις Χωρ)κῆς Ἀχαΐας
420-712, 420-711: Τροχαία Χ)κῆς
420-714, 425-493: Τμῆμα Ἀσφαλείας Προαστείων (Χειροφυλακῆς)
199: Πυροσβεστικὴ Ἄμεσος Ἐπ.
109: Ἄμεσος Ἐπέμβασις Χωρ
100: Ἄμεσος Δράσις Ἰατρῶν
223-812: Νοσοκομεῖον Γενικόν
277-098: Καραμανδάνειον
277-622: Λιμεναρχεῖον
125: ΔΕΗ, βλάβες
104: ΕΛΠΑ ὁδικὴ βοήθεια

Κ.Τ.Ε.Α. ΝΟΜΟΥ ΑΧΑΪΑΣ

222-271 Σταθμάρχης— πληροφορίαι
222-327-8 Κυλικεῖον Σταθμοῦ
273-997 Ἐκδοτήρια Τριπόλεως—Αἰγίου — Ἀθηνῶν
222-164 Ἐκδοτήρια Ἀχαΐας — Βάρδας — Πύργου
276-405 Ἀποθῆκες Σταθμοῦ

ΣΤΑΘΜΟΙ ΤΑΞΙ

991-912 Πανεπιστήμιο
223-777 Γκότση καὶ Μαιζῶνος
274-333 Τριῶν Συμμαχιῶν
276-939 Πλατεῖα Ὄλυγας
277-274 Πλατεῖα Ὄλυγας
330-960 Β. Ἠπείρου—Κορίνθου
425-201 Πλατεῖα Πυροσβεστείου
424-485 Πλ. Ἁγίας Σοφίας
322-181 Ἑλληνιστόντου— Ἁγίας Τριάδος
276-127 Καρόλου—Γκότση
323-436 Δροσιὰ Πατρῶν
425-201 Πυροσβεστείου
325-480 Πλατ. Ἐλευθερίας
328-411 Πλατεῖα Ἐλευθερίας
321-116 Δικαστηρίων
328-356 Τριῶν Ναυάρ—Κορίνθου
328-813 Β. Ἠπείρου Σολωμοῦ
429-824 Πανεπιστημιούπολις
420-054 Κορίνθου—Κιλκὶς
422-744 Πλατεῖα Νόρμαν
327-930 Ὑφηλὰ Ἀλώνια
327-837 & 328-533 Ὑφηλὰ Ἀλώνια—Μεσολογγίου
423-233 Α' Νεκροταφεῖον
223-777 Κ. Γκότση καὶ Μαιζῶνος
270-673 Ταμπάχανα
270-766 Γούναρη—Ὑφηλάντου
275 874 Τσολιᾶ
420-750 Μπυρὰ Μαράτου
327-377 Μαρούδα
279-590 ἢ 275-322 Συνδρομῶν
425-971 Ἀθ. Διάκου
320-374 Τριῶν Ναυάρχων
422-630 Πλατεῖα Γιαννιτσῶν
323-188 Βοῦδ
325-467 Β. Ἠπείρου—Σολωμοῦ
324-242 Ἁγ. Τριάδος
325-617 Κρατ. Νοσοκομεῖο
320-459 Σκαγιοπουλείου
322-320 Δικαστηρίων
322-087 Γούναρη—Ἁγ. Ἀνδρέου
325-912 Ψαραγορᾶς
326-666 Μαρούδα
271-357 Κανακάρη—Πατρέως
270-673 Πλατεῖα Ταμπαχάνων
279-441 Ἁγ. Νικολάου — Κορίνθου
324-029 Ἁγ. Ἀνδρέου —Τριῶν Ναυάρχων
278-352 Κάτω μερος πλ. Γεωργίου
279-590 Σύνορα
123-530 Ἕλληνος Στρατιώτου—5 Πηγαδίων
420-555 Κύπρου-Ἕλ. Στρατιώτου
279-436 Ἁγ. Ἀνδρέου— Κολοκοτρώνη
272-502 Ἁγ. Νικολάου — Ὑφηλάντου
270-129 Ἁγίου Δημητρίου—Γερμανοῦ
275-754 Πλατ. Συμμάχων
277-111 Πλατεῖα Γεωργίου
274-972 Πλ. Γεωργίου (ἄνω μέρος)
327-057 Ἁγίας Βαρβάρας
328-266 Ἁγία Βαρβάρα
328-993 Πλατεῖα Ὀμονοίας
328-100 Πλατεῖα Ὀμονοίας
321-951 Ὀμονοίας
270-404 Πλατεῖα Ὀμονοίας
270-133 Πλατεῖα Ὀμονοίας
277-160 Πλατεῖα Ὀμονοίας

931-294 Δρεπάνου
978-046 Ροΐτικα
521-330 Παραλία Τσελεπάτα
981-486 Μιντιλογλίου
279-798 Μπεγουλακίου
325-951 Κουκούλι
327-891 Ψαροφάγι
327-142 Ζαρουχλέικα
325-216 Ζαρουχλέικα
378-474 Βραχνέικα
327-522 Ἁγ. Γεωργ. Λάγγουρα
325-353 Ἁγ. Ἰωάννης Πράτσικα
223-215 Πιάτσα Γεν. Νοσοκομείου
330-490 Ἐργ. Κατοικίαι Ψαροφάγι
530-490 Ἐργατικαὶ Κατοικίαι — Ψαροφάγι
327-552 Ἁγ. Χαράλαμπος Ζαρουχλέικων

λύσεις

ΣΤΑΥΡΟΛΕΞΟΝ:

Ὀριζοντίως: 1) ΠΕΤΙΜΕΖΑΣ. 2) ΑΚΡΟΑΣΕΙΣ. 3) ΛΟΑΝΤΑ. 4) ΑΝΝ — ΠΑΛ. 5) ΜΟΖΑΜΒΙΚΗ 6) ΗΜΙΤΕΛΕΙΣ. 7) ΣΙΤΙΝΟΣ. 8) ΕΠΙΓΟΝΟΣ. 9) ΑΤ—ΑΙΩΝΑΣ.

Καθέτως: 1) ΠΑΛΑΜΗΣ. 2) ΕΚΟΝΟΜΙΣΤ. 3) ΤΡΑΝΖΙΤΟ. 4) ΙΟΝ — ΤΙΝΑ. 5) ΜΑΤΩΜΕΝΟΙ. 6) Ε.Σ.Α.—ΒΛΟΓΩ. 7) ΖΕ — ΠΙΕΣΙΝ. 8) ΙΚΑΡΙΑ — ΠΑ. 9) ΣΣ—ΛΗΣΤΕΣ.

ΕΡΩΤΗΣΕΙΣ:

1. Ὁπλαί.
2. Σαούλ.
3. Μεταξὺ 18—27 6.κ. Σὲ θερμοκρασία κάτω τῶν 18.6. προκαλοῦνται μυϊκὲς κράμπες.

ΠΡΟΒΛΗΜΑ:

Ὑγόραιτε πέντε μέτρα.

Ο ΡΗΝΟΣ ΓΙΝΕΤΑΙ ΚΑΘΑΡΟΤΕΡΟΣ

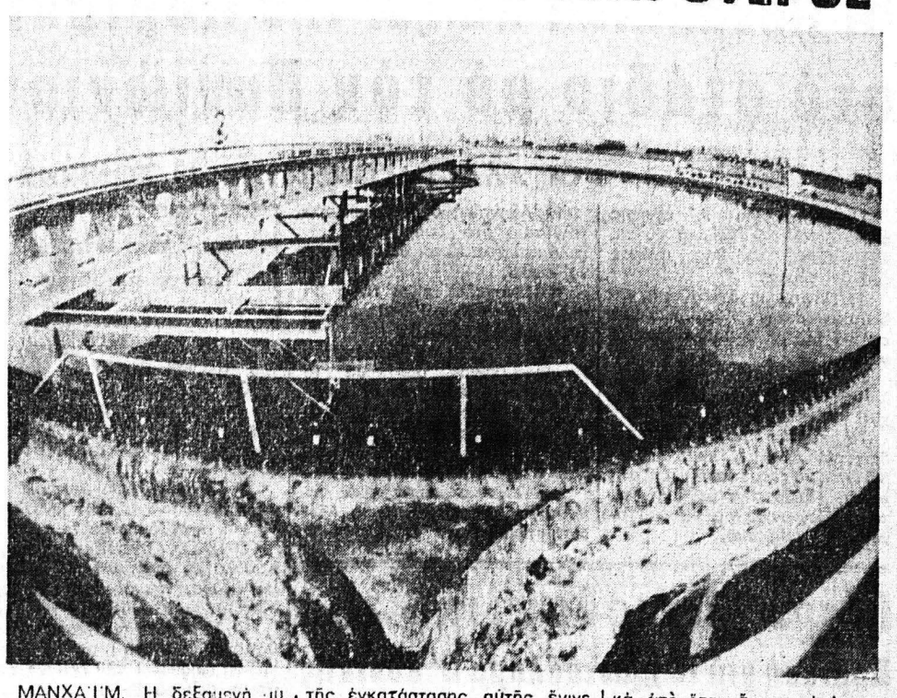

ΜΑΝΧΑΪΜ. Ἡ δεξαμενὴ αὐτὴ ἀνήκει στὴν μεγαλύτερη ἐγκατάσταση διϋλισμοῦ στὸν κόσμο, ποὺ θεωρεῖται διεθνῶς ὑπόδειγματική. Λειτουργεῖ ἀπὸ 3 χρόνια σὲ ἔκταση 35 ἑκταρίων, κοντὰ στὸ Μάνχαϊμ (Δυτικὴ Γερμανία), τὴν ἐπισκέφτηκαν δὲ ἀπὸ τότε 20.000 εἰδικοὶ ἀπὸ τὴν Δυτικὴ Γερμανία καὶ ἀπὸ τὸ Ἐξωτερικό. Ἡ ἀνέγερση τῆς ἐγκατάστασης αὐτῆς ἔγινε μὲ κοινὴ χρηματοδότηση τῆς βιομηχανίας καὶ τῶν κρατικῶν ὑπηρεσιῶν. Καθαρίζονται ἐκεῖ, κυρίως τὰ ἀπόνερα ἀπὸ ἕνα χημικὸ συγκρότημα. Ἀπὸ τὸ δίλλι στήριο ἀπορρέουν σχηματίζοντας χείμαρρο, ἐντὰ κυβικὰ μέτρα νερὸ τὸ δευτερόλεπτο. Ἀπὸ τὶς ἐπιστημονικὲς ἐξετάσεις προέκυψε ὅτι ἡ κατάσταση τοῦ καθαροῦ νεροῦ βελτιώθηκε σημαντικὰ ἀπὸ ὅταν ἄρχισε νὰ λειτουργεῖ ἡ ἐγκατάσταση. Σύμφωνα μὲ τὴ γνώμη τῶν βιονόμων, βρίσκονται σὲ μία εὐχάριστη ἀνοδικὴ ἐξέλιξη ἰδιαίτερα τὰ ψάρια ὡς καὶ ἡ ὑπόλοιπη χλωρίδα καὶ πανίδα τοῦ μεγάλου ποταμοῦ. Λίγα χιλιόμετρα πιὸ πέρα πρὸς τὴν φορὰ τοῦ ποταμοῦ, ἐπιτρέπηκαν πάλι τώρα γιὰ πρώτη φορὰ τὰ μπάνια.

Ἡ δευτέρα δόσις γιὰ τὴν ἐκρίζωση σταφιδοφυτειῶν

Τὸ Ὑπουργεῖο Γεωργίας ἐγνώρισε στὸν Ἀγροτικὸ Σύλλογο Ἀχαΐας, ἀπαντώντας σὲ σχετικὸ τηλεγράφημά του, ὅτι ἔχουν γίνει ἐνέργειες γιὰ τὴν ἔκδοση Χρηματικοῦ Ἐντάλματος προπληρωμῆς 75 ἑκατομμυρίων δραχμῶν, γιὰ τὴν καταβολὴ τῆς δευτέρας δόσεως τῆς Οἰκονομικῆς ἐνισχύσεως στοὺς σταφιδοπαραγωγοὺς ποὺ ξερίζωσαν πέρισυ τὶς σταφιδαμπέλους τους.

Ἐκδηλώσεις καὶ ἐκδρομὲς τοῦ Φυσιολατρικοῦ

Ὁ Φυσιολατρικὸς Σύνδεσμος ἀνήγγειλε τὶς ἀκόλουθες ἐκδηλώσεις καὶ ἐκδρομές.

Αὔριο Πέμπτη στὰ ἐντευκτήρια θὰ γίνῃ στὶς 9 παρὰ τέταρτο Κινηματογραφικὴ προβολὴ ἀπὸ ἐκδρομὲς καὶ ἐκδηλώσεις τοῦ Συνδέσμου.

Τὴν Παρασκευὴ ὀργανώνονται τρεῖς ἀπογευματινὲς ἐκδρομὲς γιὰ τὴν παρακολούθηση τῶν Β' Χαιρετισμῶν στὶς Μονὲς Μαρίτσης, Μεγ. Σπηλαίου καὶ Βλαχέρνας.

Ἀπὸ τὴν Παρασκευὴ ἕως τὴν Κυριακὴ 24—26 Μαρτίου ὀργανώνεται τριήμερος ἐκδρομὴ στὴ Λάρισα, Ἐλασσόνα, Λιβάδι Ὀλύμπου κ.λ.π. γιὰ νὰ τιμηθῇ ὁ Γιῶργος Ὀλύμπιος, μὲ συμμετοχὴ 60 καὶ πλέον Σωματείων ἀπὸ ὅλη τὴν Ἑλλάδα.

Τὸ ὀρειβατικὸ τμῆμα τοῦ Συνδέσμου πραγματοποιεῖ διήμερο ἐκδρομὴ στὸ καταφύγιο Ταϋγέτου μὲ ἀνάβαση στὴν κορυφή.

Τὸ Σάββατο 25 Μαρτίου ὀργανώνεται ἡμερησία ἐκδρομὴ στὴν Ἁγία Λαύρα, Καλάβρυτα καὶ τὴν Κυριακὴ στὸ Σαραντυπηχο.

Οἱ 97 ἐπιβάτες ἀεροπλάνου ἔγιναν ξαφνικὰ 98

ΛΟΣ ΑΝΤΖΕΛΕΣ, (ΑΠΕ). Ἕνα ἀεροσκάφος, ποὺ εἶχε ἀπογειωθεῖ ἀπὸ τὸ Λὰς Βέγκας τῆς Νεβάδας, μὲ 97 ἐπιβάτες, ἐπέστρεψε ἐκεῖ, μόλις πέντε λεπτὰ ἀργότερα, μὲ 98...

Ὅπως ἔγινε γνωστό, μιὰ ἐπιβάτις κατελήφθη ἀπὸ τοὺς πόνους τοῦ τοκετοῦ, ὅταν τὸ ἀεροσκάφος ἀπογειώθηκε γιὰ τὸ Λὰς Ἀντζελες. Ἡ γυναίκα αὐτή, μὲ τὴ βοήθεια δύο γιατρῶν καὶ τριῶν ἐπιβατῶν συνοδῶν, ἔφερε αἰσίως στὸν κόσμο θῆλυ βρέφος.

Μητέρα καὶ νεγέννητο ἔχουν καλῶς στὴν ὑγεία τους.

Ἡ κλήρωσις Ἐθνικοῦ Λαχείου

ΑΘΗΝΑΙ. Κατὰ τὴν χθεσινὴν 17ην ἡμέραν τῶν διαδοχικῶν κληρώσεων τῆς 103ης ἐκδόσεως τοῦ Ἐθνικοῦ Λαχείου, ἐξήχθησαν οἱ κάτωθι ἀριθμοί, κερδίζοντες τὰ ἀντιστοίχως σημειούμενα ποσά:

Ὁ ἀριθμὸς 69257 κερδίζει 500.000 δραχμῶν

Ἀνὰ 200.000 δραχμῶν:
69717 69188

Ἀνὰ 100.000 δραχμῶν:
69289

Ἀνὰ 50.000 δραχμῶν:
69543 69793 69003 69894
69971 69736

Ἀνὰ 20.000 δραχμῶν:
69616 69987 69235 69334
69685 69349 69216 69660
69667 69756

Ἀνὰ 10.000 δραχμῶν:
69701 69638 69000 69779
69702 69414 69194 69144
69297 69283 69469 69692
69204 69310 69650 69847
69347 69960 69962 69174
69256 69380 69391 69148
69191 69634 69707 69205
69891 69129 69924 69733
69217 69845 69322 69125
69151 69428 69492 69517
69579 69023 69633 69402
69505 69024 69168 69533
69583 69265

Ἀνὰ 5.000 δραχμῶν:
69639 69218 69089 69438
69250 69810 69330 69528
69571 69054 69428 69178