ΣΗΜΕΙΩΜΑΤΑΡΙΟ

ΕΝΑ διεθνές συνέδριο ψυχιάτρων καὶ νευρολόγων συζητήθηκε τὸ θέμα τῆς περιθάλψεως τῶν πασχόντων ἀπὸ ψυχικὲς νόσους. Τὸ συμπέρασμα ἦταν ὅτι ἡ περίθαλψις τῶν πασχόντων αὐτῶν δὲν εἶναι ἱκανοποιητικὴ σ' ὅλα τὰ μέρη τοῦ κόσμου. Ἀλλὰ καὶ τὰ περισσότερα συμπεράσματα ἀπὸ τὸ συνέδριο αὐτὸ ἦταν ἀπαισιόδοξα ὡς πρὸς τὴν περίθαλψη καὶ τὴν θεραπεία τῶν ψυχοπαθῶν. Μόνο κατὰ τὰ τελευταῖα δύο ἢ τρία χρόνια, οἱ κυβερνήσεις ἔχουν ἀντιληφθεῖ τὸ πρόβλημα καὶ ἔχουν διατεθεῖ σημαντικὲς πιστώσεις γιὰ νὰ λυθεῖ τὸ πρόβλημα τοῦτο ποὺ ἔχει σημαντικὲς ἐπιπτώσεις. Ἀλλὰ καὶ πάλι δὲν ἔχει μεθοδευθεῖ ἡ λύσις του ἐπειδὴ ὑπάρχουν πολλὲς διαφωνίες μεταξὺ τῶν ὑπευθύνων ἐπιστημόνων καὶ κοινωνιολόγων. Ἕνα ἀπὸ τὰ σημαντικὰ προβλήματα ποὺ ἀντιμετώπισε ἰδιαίτερα τὸ συνέδριο αὐτὸ ἦταν τὰ τῶν γερόντων ποὺ παθαίνουν ἀμνησία ἢ ἕνα εἶδος ἀκινδύνου παρανοίας. Οἱ ἀσθενεῖς αὐτοὶ δὲν μπορεῖ νὰ κλεισθοῦν σὲ ψυχιατρεῖα, μιὰ καὶ δὲν εἶναι δυνατὸν νὰ θεραπευθοῦν οὔτε καὶ μπορεῖ νὰ εἶναι κλεισμένοι ... τὸ αὐτὸ ἵδρυμα μὲ ἄλλους ἀρρώστους ποὺ θεωροῦνται ἐπικίνδυνοι. Τοὺς στέλνουν πίσω στὰ σπίτια τους μὲ ἀποτέλεσμα νὰ δημιουργοῦνται σοβαρὰ προβλήματα γιὰ τοὺς οἰκείους τους. Βέβαια μὲ τοὺς ἀσθενεῖς αὐτοὺς ἀσχολεῖται σήμερα ἐντατικὰ ἡ γηριατρική, ἀλλὰ οἱ προσπάθειες τῆς βρίσκονται ἀκόμη στὸ στάδιο τῆς ἔρευνας καὶ δὲν ἔχει δοθεῖ καμμιὰ λύση στὸ πρόβλημά τους. Μιὰ ἄλλη ἐπίσης σημαντικὴ διπίστωση στὸ συνέδριο αὐτὸ ἦταν ἡ μὴ πλήρης κατανόηση καὶ μελέτη τῶν προβλημάτων τῶν σχετικῶν μὲ τὴν ψυχοπάθεια καὶ ἰδιαίτερα μὲ τὴν περίθαλψη τῶν ψυχοπαθῶν. Γι' αὐτὸ καὶ ἔγινε πολὺ ἐκτεταμένη συζήτηση γιὰ τὴν ἐφαρμογὴ νέων μεθόδων στὴν περίθαλψή τους.

* * *

Η ΑΝΑΠΤΥΞΙΣ τῆς λογοτεχνίας γιὰ τοὺς περισσότερους ἀνθρώπους σήμερα, εἶναι σύγχρονη μὲ τὴν ὕπαρξή τους. Ἡ προσήλωσις στὴν ἐποχὴ μας καὶ τὸ νόημά της ἐπέτυχαν νὰ κυριαρχήσουν στὴ σκέψη μεταξὺ τῶν περισσοτέρων ἀνθρώπων ἐπειδὴ ὑπῆρχε τὸ χάσμα μεταξὺ τῶν γενεῶν καὶ ἡ ἔλλειψη συνέχειας ὄχι μόνο στὴν τέχνη ἀλλὰ καὶ στὸν στοχασμό. Ἡ τριγωνικὴ σχέσις μεταξὺ τῆς λογοτεχνίας, τοῦ πνεύματος τῆς ἐποχῆς καὶ τῆς ἐκπαιδεύσεως διακυμάνθηκε μεταξὺ τῆς οὐτοπίας κατὰ τὴν ἀρχὴ τῆς μεταπολεμικῆς περιόδου καὶ μιᾶς ἐπιθυμίας τῶν ἀρίστερῶν νὰ ἀρχίσουν τὰ πάντα ἀπὸ τὴν ἀρχή. Ἔτσι ἔγινε ἡ σύγχυση πολλῶν παραγόντων τῆς λογοτεχνίας μὲ τὶς εὐκαιρίες καὶ τὸ αἴτημα γιὰ τὴν ἐπικοινωνία μεταξὺ τῶν ἀνθρώπων, τῆς ἑρμηνείας τῆς ἱστορίας μὲ τὴν ἀνάμιξη τῆς γλώσσας καὶ τὶς σπουδὲς μὲ τὴν τάση νὰ διατηρηθεῖ ἡ δημιουργικὴ ἐλευθερία δίχως τὴν ὁποία θὰ ἦταν ἀδύνατο νὰ γίνει κάποια πρόοδος στὴ λογοτεχνία καὶ τὸν στοχασμό. Ὁ τρόπος μὲ τὸν ὁποῖο τὰ πανεπιστήμια καὶ τὰ σχολεῖα ἐμφανίζουν τὴ λογοτεχνία, τὴν σύγχρονη, ὁ βαθμὸς τῆς ἀπομόνωσής τους μαζὶ μὲ τὴν ἀνάγκη γιὰ νὰ ἐπιδείξουν κάποια ἐπιστημονικὴ μεθοδολογία παρέχουν τὶς βάσεις γιὰ μιὰ λογοτεχνία ποὺ εἶναι τέλεια διαφορετικὴ ἀπὸ τὰ περασμένα καὶ ποὺ βαρύνει πολὺ περισσότερο στὴν συνείδηση τοῦ ἀνθρώπου. Στὰ συμπεράσματα αὐτὰ κατέληξε ἕνα πρόσφατο συνέδριο συγγραφέων στὴν Γερμανία ἀπὸ ὁποῖο ἀντιπροσωπεύτηκαν οἱ περισσότερες εὐρωπαϊκὲς χῶρες μὲ σκοπὸ νὰ γίνουν οἱ διαπιστώσεις γιὰ τὶς κατευθύνσεις καὶ τοὺς στόχους τῆς σύγχρονης λογοτεχνίας.

* * *

ΕΙΝΑΙ τεράστιο τὸ πλῆθος τῶν βιβλίων ποὺ γράφουν οἱ εἰδικοὶ ἐμπειρογνώμονες γιὰ νὰ συμβουλέψουν τοὺς γονεῖς γιὰ τὰ σχολικὰ προβλήματα ποὺ θὰ ἀντιμετώπίζουν τὰ παιδιά τους. Ὅλα, ὅμως αὐτὰ τὰ βιβλία ἔχουν ἕνα μειονέκτημα, ἀνεξάρτητα ἂν διαπραγματεύονται ἕνα πρόβλημα μέσα σὲ διακόσιες σελίδες ἢ ἂν εἶναι γραμμένα σὲ μορφὴ λεξικοῦ καὶ πραγματεύονται σύντομα ἑκατοντάδες παιδαγωγικὰ καὶ ἄλλων σχολικῶν προβλημάτων. Τὰ πρῶτα ἀπευθύνονται κατὰ κανόνα στοὺς γονεῖς καὶ ἐπιδιώκουν νὰ τοὺς κατατοπίσουν γιὰ νὰ λύσουν τὰ προβλήματα ποὺ ἀντιμετωπίζουν τὰ παιδιὰ τους στὸ σχολεῖο καὶ τὰ δεύτερα μποροῦν νὰ βοηθήσουν τὰ παιδιὰ τὰ ὁποῖα κατατοπίζονται σὲ πολὺ γενικὲς γραμμὲς γιὰ τὴν φύση μερικῶν χαρακτηριστικῶν σχολικῶν προβλημάτων. Οἱ παιδαγωγοὶ τώρα συνιστοῦν τὰ βιβλία αὐτὰ νὰ παρουσιάζουν ὁλόκληρο τὸ τρίπτυχο γονεῖς — σχολεῖο— μαθητὴς ἀπὸ μιὰ διαφορετικὴ σκοπιὰ μὲ σκοπὸ νὰ αὐξήσει τοὺς δεσμοὺς μεταξὺ τῶν τριῶν αὐτῶν παραγόντων καὶ μέχρι σημείου ποὺ νὰ διευκολύνεται ἡ λύση τῶν προβλημάτων ποὺ θὰ προκύπτουν κάθε τόσο ἀπὸ τὴν φοίτηση τῶν παιδιῶν στὸ σχολεῖο. Ἔτσι προβάλλεται ξαφνικὰ τὸ αἴτημα τῆς συνεργασίας μεταξὺ τῶν παραγόντων αὐτῶν, ἐνῶ μέχρι σήμερα δὲν ὑπῆρχε παρὰ μιὰ ἁπλῆ ἀπαρίθμηση καὶ μιὰ ζωντανὴ καὶ πολλὲς φορὲς μὲ δραματικὰ στοιχεῖα περιγραφὴ τῶν προβλημάτων ποὺ προέκυπταν ἀπὸ τὴν φοίτηση τῶν παιδιῶν καὶ τὴν στάση τῶν διδασκόντων, ἐνῶ ὁ ρόλος τῶν γονέων ἦταν μᾶλλον ρόλος ἀδρανοῦς παρατηρητοῦ. Τώρα, ὅμως, καὶ οἱ γονεῖς ἀναλαμβάνουν ἐξίσου βαρύνοντα ρόλο στὸ θέμα καὶ χρειάζονται προσπάθειες γιὰ νὰ ἐπιτευχθεῖ ἡ συνεργασία ὅλων πρὸς ὄφελός πάντοτε τοῦ μαθητοῦ.

Ο ΣΥΜΠΟΛΙΤΗΣ

ΗΜΕΡΟΝΥΚΤΙΑ

ΠΕΜΠΤΗ
30
ΜΑΡΤΙΟΥ

Παρῆλθον 89 ἡμέραι
Ὑπολείπονται 276
Σελήνη 22 ἡμερῶν
Ἀνατολὴ 6.14'
Δύσις 6.46'
Ἰωάννου συγγραφέως
Κλίμακος,
Εὐβούλης μάρτυρος

Η ΗΜΕΡΑ
ΤΩΝ ΠΑΤΡΩΝ
— ο —
Ἰδιοκτήτης
ΑΝΝΑ ΧΡ. ΡΙΖΟΠΟΥΛΟΥ
Βησσαρίωνος 4, Ἀθῆναι
— ο —
Ἐκδότης — Διευθυντὴς
ΧΡΙΣΤΟΣ Α. ΡΙΖΟΠΟΥΛΟΣ
Τσαμαδοῦ 47
— ο —
Ἀρχισυντάκτης
ΝΙΚΟΣ ΠΟΛΙΤΗΣ
Φιλοποίμενος 18
— ο —
Προϊστάμενος
Γραφείων — Τυπογραφείων
ΧΡΙΣΤΟΣ ΑΘΑΝΑΣΙΟΥ
Φιλικῶν 2

Χρονικὸν

30ῇ ΜΑΡΤΙΟΥ

1823. Συγκαλεῖται εἰς Ἄστρος ἡ Β' Ἐθνοσυνέλευσις τῶν Ἑλλήνων.

1896. Ἀπέθανεν εἰς Κάννας ὁ Χαρίλαος Τρικούπης.

Ο ΑΓΙΟΣ ΤΗΣ ΗΜΕΡΑΣ

ΙΩΑΝΝΟΥ ΣΥΓΓΡΑΦΕΩΣ ΤΗΣ ΚΛΙΜΑΚΟΣ.

Τὸ χάρμα καὶ τὸ καύχημα τοῦ ὄρους Σινᾶ. Μέγας ἀσκητὴς καὶ σοφώτατος, ἐκ νεαρᾶς ἡλικίας 16ετής, ἀνεπτυγμένος ἤδη τὸν νοῦν κατέλαβε τὸ Σίναιον ὄρος, ἵνα μακράν τοῦ κόσμου περάσῃ τὴν ζωήν του. Τὸ ἐν τῇ ἐρήμῳ φιλοπονηθὲν ἔργον αὐτοῦ, ἡ κλίμαξ, ἀπέβη τὸ Εὐαγγέλιον τῶν ἀσκητῶν.

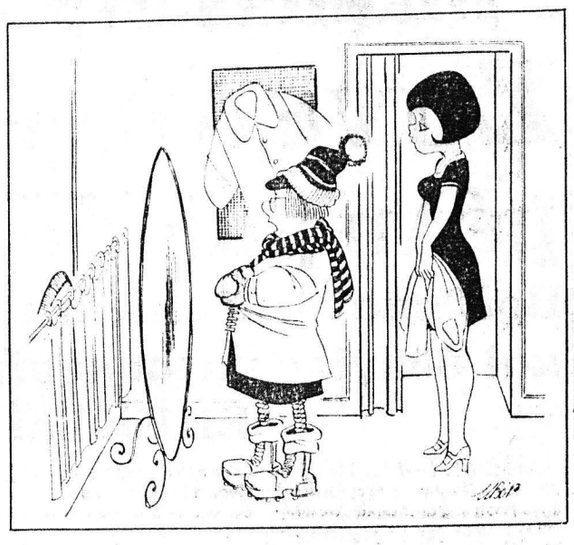

—Δὲν εἶμαι μοδέρνα, πράγματι, ἀλλὰ εἶμαι ζεστή!

ΤΟ ΣΤΑΥΡΟΛΕΞΟ

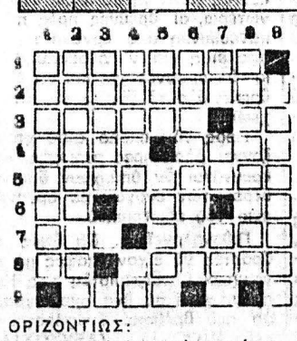

ΟΡΙΖΟΝΤΙΩΣ:

1. Εἶναι ἡ ἑλληνικὴ σημαία.
2. Τὴν ἀπεχθάνεται ὁ δραστήριος ἄνθρωπος (αἴτ.).
3. Ἐπαρχία τῆς Ρωσίας — Τόσων ἐτῶν ἀπέθανεν ὁ Βαλαωρίτης.
4. Μέρος τῆς οἰκίας, διαμέρισμα —Ἀρχηγὸς εὐρωπαϊκοῦ κράτους.
5. Περιοχὴ τοῦ Βιετνάμ, προσαρτηθεῖσα εἰς αὐτὸ τὸ 1949 (ἀντισ.)
6. Συμβολίζει τὸ 50 — Ἀριθμός, ὅπως γράφεται— Ἀντιστρ. δίφθογγος.
7. Πρῶταν συνθετικὸν ὁμοειδῶν λέξεων — Πόλις τῆς Ἱσπανίας (ἀντιστρ.).
8. Διακόσια ἑβδομήντα — Τὸ μικρὸν ὄνομα τοῦ Γάλλου συγγραφέως Ρολλάν.
9. Ποταμὸς τῆς Ρωσίας.

ΚΑΘΕΤΩΣ:

1. Υἱὸς τοῦ Διὸς καὶ τῆς Ἠλέκτρας.
2. Σχετικὸν μὲ μέτρα ἀσφαλείας τοῦ κοινωνικοῦ καθεστῶτος ἀδίκημα.
3. Μάλλινον κροσσωτὸν κλινοσκέπασμα.
4. Εἶδος σταφυλιοῦ — Ἑκατὸν ἑβδομήντα.
5. Τοπικὸν ἐπίρρημα (ἀντιστρ.) —Τέκνα, ἀπόγονοι (γεν.).
6. Τὰ μεταχειρίζονται συχνὰ σὲ ὑπνωτιστικὰ πειράματα (ξεν.).
7. Ἄρθρον — Χειλικόληκτον (ἀντιστρ.) — Φυτὸν (γεν.).
8. Ἔγχορδον ὄργανον (τουρκ.).
9. Γνωστὸν ἀναισθητικὸν φάρμακον ποὺ ἀναπληροῖ καὶ τὴν κοκαΐνη.

Η ΛΥΣΙΣ εἰς τὴν 7ην σελίδα.

ΕΡΩΤΗΣΕΙΣ

1. Ποῖος ἀδὴν παράγει τὴν χολή;
2. Ποῖος ἔγραψε τὸ «Χωρὶς οἰκογένεια»;
3. Τί σημαίνει ἡ λέξις «Κοπεγχάγη»;
4. Σὲ ποιὸ ἀγώνισμα στίβου 60 ἤθησε περισσότερο ἡ τεχνικὴ πρόοδος στὸ ὑλικὸ τοῦ χρησιμοποιημένου ἀγωνιστικοῦ;

ΑΠΑΝΤΗΣΕΙΣ εἰς τὴν 7ην σελ

ΠΡΟΒΛΗΜΑ

Ποσὸ 210.000 δρχ. μοιράσθηκε σὲ τρία ἄτομα, ποὺ πῆραν ὁ Β' διπλάσια τοῦ Α' καὶ ὁ Γ' τὰ μισὰ τοῦ Α'. Ποιὰ εἶναι τὰ τρία μερίδια;

Η ΛΥΣΙΣ εἰς τὴν 7ην σελίδα.

Φιλοσοφία

—Τὸ κράτος ὑπάρχει γιὰ νὰ ἀναπτύσσει τὴ ζωὴ τῶν ἀτόμων καὶ ὄχι τὰ ἄτομα νὰ ἀναπτύσσουν τὸ κράτος.

ΝΟΡΝΤΑΟΥ

Χιοῦμορ

Μετὰ τὸ βάνατο τοῦ πολυαγαπημένου συζύγου της, ἡ νεαρὴ χήρα εἶναι, ὑποχρεωτικά, συντετριμμένη. Δὲν παύει στιγμὴ τὸ κλάμα. Ἡ καλύτερη φίλη της προσπαθεῖ νὰ τὴν παρηγορήσει:

—Μὴν κλαῖς ἔτσι, δὲν εἶναι σωστό! Τὸ ξέρω εἶναι τρομερό! Ἀλλὰ κάνε μιὰ προσπάθεια. Θὰ δεῖς σ' ἕνα μῆνα, θὰ ξαναρχίσεις κιόλας νὰ βρίσκεις εὐχάριστη τὴ ζωή!

—Ἕνα μῆνα; κάνει ἡ χήρα, κλαίγοντας ἀκόμα πιὸ δυνατά. Ἕνα μῆνα! Τόσο πολύ!

ΔΩΡΑ
ΔΩΡΑ
ΔΩΡΑ
ΔΩΡΑ
Γιὰ τὸν ἑαυτόν σας
Γιὰ τὴν γυναῖκα σας
Γιὰ τὰ παιδιά σας
Γιὰ τὴν οἰκογένειά σας
ΔΩΡΑ
Γιὰ τὶς γιορτὲς
Γιὰ γεννέθλια
Γιὰ κάθε ἐπέτειο
Θὰ βρῆτε σὲ πλούσια συλλογὴ καὶ σὲ τιμὲς πάντα φθηνότερες στὴν ΝΕΑ ΠΤΕΡΥΓΑ
ποὺ δημιούργησαν γιὰ Σᾶς
ΤΑ ΚΑΤΑΣΤΗΜΑΤΑ
Χ. & Ι. ΚΑΓΙΑΦΑΣ
ΕΡΜΟΥ 14 ΠΑΤΡΑΙ

Ὁ Στίχος

Ἡ ζωή μου

Ἄχαρη καὶ μοντονη
κυλοῦσε ἡ ζωὴ μου
σύννεφα μαῦρα πλάκωναν
τὴν ἄμοιρη καρδιά.
Τί κι' ἂν ἐρχόταν ἄνοιξη
κι' ἡ γῆ ἀνθοφοροῦσε
κι' ἂν τὰ πουλιὰ τιτίβιζαν
στὼν δέντρων τὰ κλαδιά;
Ἐγὼ χειμώνα πανωνιὰ
ἔνοιωθα πάντα ἐντός μου
ὁ ἥλιος εἶχε πιὰ χαθεῖ
καὶ οἱ χαρὲς τοῦ κόσμου
ἦταν γιὰ μένα ὄνειρο
κι' ἐλπίδα μακρυνή.
Κι' ἦρθες ἐσὺ ἀγάπη μου,
ποὺ χρόνια καρτεροῦσα
κι' ἔδωσες κάποιο νόημα
στὴν ἄχαρη ζωή,
ἔδιωξες πιὰ τὰ σύννεφα
ἀπ' τὴ φτωχὴ καρδιὰ μου
γιατὶ εἶσαι σὺ ὁ ἥλιος μου
τὸ φῶς καὶ ἡ χαρά μου.

ΝΙΤΣΑ ΠΟΔΟΣΟΓΛΟΥ

ΙΑΤΡΟΙ - ΚΛΙΝΙΚΑΙ

ΠΑΝΤΕΛΗΣ ΜΑΥΡΟΓΕΝΗΣ
ΧΕΙΡΟΥΡΓΟΣ —
ΩΤΟΡΙΝΟΛΑΡΥΓΓΟΛΟΓΟΣ
Λεπτομερὴς ἔλεγχος ἀκουστικῆς ἱκανότητος. Δέχεται καθημερινῶς ἀπὸ 3.30—8 μ.μ. τηλ. 224-747 Ἑρμοῦ 56-58.

Ν.Κ. Γ. ΚΑΛΟΓΕΡΟΠΟΥΛΟΣ
ΙΑΤΡΟΣ ΜΙΚΡΟΒΙΟΛΟΓΟΣ
Ἐργαστήριον Μικροβιολογίας —Βιοχημείας, Αἱματολογίας —Παρασιτολογίας, Ἀγ. Νικολάου 53, καὶ Κορίνθου, τηλ. 272-977 καὶ οἰκίας 522-889.

ΔΗΜ. ΒΑΣ. ΝΑΣΙΟΠΟΥΛΟΣ
Ἰατρὸς Ἀκτινολόγος—Ραδιολόγος
Δέχεται Κολοκοτρώνη 16—18, πλατεῖα Ὄλγας, παραπλεύρως Α' Ἀστυνομικοῦ Τμήματος. Τηλέφ. 221-220 καὶ οἰκίας 321-065 ἢ 429-093. Διατίθεται φορητὸν μηχάνημα.

ΚΙΤΣΑΡΑΣ ΣΠΥΡΙΔΩΝ
Πνευμονολόγος — Φυματιολόγος
Δέχεται καθ' ἑκάστην 7.30—9.30 π.μ. καὶ 5—7 μ.μ. καὶ Σάββατον 7.30—9.30 π.μ. καὶ 1—3 μ.μ. Ἰατρεῖον — οἰκία πλατεῖα Ὑψηλῶν Ἀλωνίων ἀρ. 19, τηλ. 321-549 καὶ 321-065.

ΑΘΑΝΑΣΙΟΣ Κ. ΜΠΑΛΗΣ
ΙΑΤΡΟΣ
ΕΙΔΙΚΟΣ ΠΑΘΟΛΟΓΟΣ
Ἐγκαταστάθηκε στὴν Πάτρα καὶ δέχεται κάθε μέρα 8—1 καὶ 5—9 στὸ ἰατρεῖο του, Κορίνθου 275 καὶ Ἑρμοῦ. Τηλ. ἰατρείου — οἰκίας 224-477.

ΒΑΣΙΛΕΙΟΣ ΧΡ. ΤΣΟΥΝΗΣ
Εἰδικὸς Παθολόγος
Δέχεται κάθε μέρα στὸ ἰατρεῖο του, Μαιζῶνος 69 (4ος ὄροφος), πλατεῖα Ὄλγας, ἀπὸ 12—2 καὶ 5—8.30 μ.μ., τηλ. ἰατρείου καὶ οἰκίας: 277-784.

ΑΝΤΩΝΙΟΣ ΟΔ. ΠΑΤΟΥΧΑΣ
Γυναικολόγος — Μαιευτὴρ
ΧΕΙΡΟΥΡΓΟΣ
Εἰδικευθεὶς ἐπὶ 5ετίαν εἰς Ἀγγλίαν. Μαιζῶνος 38-40, τηλ. 220-595. Ὧραι ἰατρείου 5.30 — 8.30 μ.μ. ἐκτὸς Σαββάτου. Τὸ πρωῒ μὲ ραντεβοῦ.

ΠΑΝ. ΚΑΡΑΧΑΛΙΟΣ
Εἰδικὸς Παθολόγος
Τέως ἐπιμελητὴς — Διευθύνων ἰατρὸς τῆς Παθολογικῆς κλινικῆς, τοῦ Γεν. Κρατικοῦ Νοσοκομείου, δέχεται εἰς τὸ ἰατρεῖον του Κορίνθου —Ἑρμοῦ 56 Α' ὄροφος τηλ. 277-181 (Πάτραι) καὶ 429-242 (Ρίον).

ΧΡ. Κ. ΖΑΦΕΙΡΟΠΟΥΛΟΣ
Ἰατρὸς Μικροβιολόγος
Διδάκτωρ Ἰατρικῆς Σχολῆς Πανεπιστημίου Ἀθηνῶν
Δέχεται 7—1.30 π.μ. καὶ 5—8.30 μ.μ. καθημερινῶς, πλὴν ἀπογεύματος Σαββάτου, Ἑρμοῦ—Κορίνθου 230, τηλ. 222-589 καὶ οἰκίας 324-509.

Dr Κ. Ι. ΑΝΤΩΝΑΚΟΠΟΥΛΟΣ
ΩΤΟ—ΡΙΝΟ—ΛΑΡΥΓΓΟΛΟΓΟΣ
ΧΕΙΡΟΥΡΓΟΣ
INSTITUTE LARYNGOLOGY— OTOLOGY OF LONDON
Τέως Ἐπιμελητὴς Νοσοκομείου Παίδων «Ἀγλαΐας Κυριακοῦ». Διευθυντὴς Νοσοκομείου Παίδων Πατρῶν. Δέχεται 12—1 καὶ 5.30 — 7.30 μ.μ. Ἰατρεῖον: Μαιζῶνος 47 (1ος ὄροφος), τηλ. 223-920 καὶ οἰκίας: 223-950.

Dr ΧΡ.ΣΤΟΣ ΙΩ. ΚΛΟΥΚΙΝΑΣ
ΕΙΔΙΚΟΣ ΠΑΘΟΛΟΓΟΣ
Πανεπιστημίου ΜΟΝΠΕΛΛΙΕ (Γαλλίας) ἐγκαταστάθεὶς εἰς Πάτρας δέχεται εἰς τὸ ἰατρεῖον του Κορίνθου 245-249 τηλ. 222-744 καθημερινῶς 9 π.μ. — 1.30 μ.μ. καὶ 7.30 — 9 μ.μ. Διεύθυνσις οἰκίας Καποδιστρίου 67 τηλέφ. 321—754.

ΔΗΜΗΤΡΙΟΣ Ι. ΧΑΤΖΗΔΑΚΗΣ
ΙΑΤΡΟΣ
ΕΙΔΙΚΟΣ ΠΑΘΟΛΟΓΟΣ
Ἐπιμελητὴς Γενικοῦ Νοσοκομείου Πατρῶν, μετεκπαιδευθεὶς ἐπὶ τριετίαν εἰς Ἀμερικὴν (τ. SENIOR RESIDENT COOK COUNTY HOSPITAL, ILLINOIS καὶ ALBERT EINSTEIN COLLEGE OF MEDICINE, NEW YORK) δέχεται ἐπὶ τῆς ὁδοῦ Κορίνθου 334, καθημερινῶς 5—8 μ.μ. καὶ ἐπὶ συνεντεύξει, Ἀριθ. τηλ. 327-334.

Dr ΚΩΝΣΤ. ΤΡ. ΓΚΑΣ
ΕΙΔΙΚΟΣ ΠΑΘΟΛΟΓΟΣ
ΕΙΔΙΚΟΣ ΕΠΙ ΤΩΝ ΠΑΘΗΣΕΩΝ ΤΩΝ ΝΕΦΡΩΝ
ΔΙΔΑΚΤΩΡ ΠΑΝΕΠΙΣΤΗΜΙΟΥ ΚΟΛΩΝΙΑΣ
Δέχεται καθημερινῶς τὰς πρωϊνὰς ὥρας εἰς τὴν Κλινικὴν του Μαιζῶνος 3 (6ος ὄροφος) Γενικὴ Κλινικὴ «Εὐαγγελισμός» καὶ 5.30 — 8.30 μ.μ. εἰς τὸ Ἰατρεῖον του Κορίνθου 275 καὶ Ἑρμοῦ (2ος ὄροφος) ἐκτὸς ἀπογεύματος Σαββάτου. Τηλέφωνα: Κλινικῆς 270-917, Ἰατρείου — Οἰκίας 278-900. 221-935. Μηχανήματα τελειοτάτου τύπου. Ἀκτινογραφίαι.

Dr ΙΩΑΝ. ΠΑΝΑΓΟΠΟΥΛΟΣ
Χειρουργὸς — Μαιευτὴρ
Γυναικολόγος διδάκτωρ Πανεπιστημίου MONTPELLIER Γαλλίας, εἰδικευθεὶς εἰς Πανεπιστημιακὴν κλινικὴν Γενεύης Ἐλβετίας ἐπὶ πενταετίαν ὡς ASSISTANT δέχεται εἰς τὸ ἰατρεῖον του καθ' ἑκάστην 10—1 π.μ. καὶ 5—8 μ.μ. καὶ ἐπὶ συνεντεύξει, ἐπὶ τῆς ὁδοῦ Ἀράτου 14 6', τηλ. 273-263 καὶ τηλ. οἰκίας 270-152.

Dr ΗΛ. ΠΑΠΑΓΙΑΝΝΟΠΟΥΛΟΣ
ΑΚΤΙΝΟΛΟΓΟΣ
Διδάκτωρ Πανεπιστημίου MONTPELLIER. Εἰδικευθεὶς ὡς ASSISTANT Ἀκτινολογικῆς Σχολῆς Πανεπιστημίου LAUSANNE Ἐκτελοῦνται ἅπασαι αἱ ἀκτινολογικαὶ ἐξετάσεις, τομογραφίαι καὶ ἐπὶ πλέον μαστογραφίαι. Τελειότατα ἀκτινοδιαγνωστικὰ ἐργαστήρια, Κανακάρη 169 Α—Πατρέως τηλέφ. 279-270.

ΚΩΝ. Χ. ΓΑΛΑΡΙΩΤΗΣ
ΕΙΔΙΚΟΣ ΠΝΕΥΜΟΝΟΛΟΓΟΣ — ΠΑΘΟΛΟΓΟΣ
Διδάκωρ τῆς Ἰατρικῆς Σχολῆς τοῦ Πανεπιστημίου Ἀθηνῶν, δέχεται εἰς τὸ ἐπὶ τῆς ὁδοῦ Γεροκωστοπούλου — Κανακάρη 143, τηλέφ. 271-322, Ἰατρεῖον του καὶ οἰκίας: 220-291. Δι' ἀναπνευστικὸν βρογχολογικὸν καὶ ἀλλεργιτικὸν ἔλεγχον τῶν πνευμόνων ἐπὶ συνεντεύξει, τηλ. 222-161.

ΓΕΩΡ. Δ. ΚΑΤΣΙΚΑΔΕΛΛΗΣ
ΕΙΔΙΚΟΣ ΠΑΘΟΛΟΓΟΣ
ΚΑΡΔΙΟΛΟΓΙΚΑ ΝΟΣΗΜΑΤΑ
Τέως ἐσωτερικὸς ἰατρὸς τῆς Παθολογικῆς — Καρδιολογικῆς Κλινικῆς τοῦ Ν.Ι.Μ.Τ.Σ., τ. ἐσωτερικὸς ἰατρὸς τῆς Καρδιολογικῆς Κλινικῆς τοῦ Νοσοκομείου Πεντέλης. Δέχεται καθημερινῶς 12—1.30 καὶ 5.30 — 8.30 ἐκτὸς ἀπὸ τὸ Σάββατο. Δ)νσις Ἰατρείου: Πλατεῖα Βούδ, Σουλίου 10, τηλ. 323-496. Δ)νσις κατοικίας: Σταματίου Βουλγάρεως 14, τηλ. 329-055.

ΑΝΔΡΕΑΣ Γ. ΣΚΑΝΑΒΗΣ
ΕΙΔΙΚΟΣ ΚΑΡΔΙΟΛΟΓΟΣ —ΠΑΘΟΛΟΓΟΣ
Εἰδικευθεὶς ἐπὶ τετραετίαν εἰς Ἀγγλίαν (παθολογικὴ κλινικὴ τῆς Ἰατρικῆς Σχολῆς τοῦ Πανεπιστημίου τοῦ MANCHESTER καὶ καρδιολογικὴ κλινικὴ τῆς Ἰατρικῆς Σχολῆς τοῦ Πανεπιστημίου τοῦ CARDIFF), ἐγκατασταθεὶς μονίμως εἰς Πάτρας, δέχεται εἰς τὸ Ἰατρεῖον του, Ἀράτου 17-19 (πλατεῖα Ὄλγας) πρωῒ 9—1, ἀπόγευμα 5—8 καὶ ἐπὶ συνεντεύξει, πλὴν Σαββάτου, τηλ. ἰατρείου καὶ οἰκίας: 220-520.

Dr ΝΙΚ. ΛΑΓΟΥΜΙΤΖΗΣ
Ὠτορινολαρυγγολόγος
Ἐπὶ 15ετίαν σπουδάσας καὶ ἐξασκήσας τὸ ἐπάγγελμα ἐν Ἀμερικῇ, δέχεται εἰς τὴν κλινικήν του, Πατρέως 43, τηλ. 270-902, 272-493 καὶ οἰκίας: 276-651.

ΓΕΩΡΓΙΟΣ Δ. ΤΖΙΦΑΣ
Χειρουργὸς Ὀδοντίατρος
Δέχεται στὸ Ἰατρεῖο του, Κορίνθου 227, 1ος ὄροφος, τηλέφ. 273-642, παραπλεύρως Πανεπιστημίου, καθημερινὲς πλὴν Σαββάτου ἀπὸ 9—1 π.μ. καὶ 5—9 μ.μ.

Dr ΧΡ. ΟΙΚΟΝΟΜΟΠΟΥΛΟΣ
Κυτταρολόγος Παθολογοανατόμος
Διευθυντὴς Ἐργαστηρίου Νοσοκομείου Πατρῶν PAP — TEST. Προσδιορισμὸς Ὡωρηκιάσεως. Πλατεῖα Γεωργίου 11 καὶ Μαιζῶνος, τηλ.: 272-972.

ΓΕΩΡ. Ι. ΠΑΠΑΤΣΩΡΗΣ
Χειρουργὸς — Οὐρολόγος
Διευθυντὴς Οὐρολογικῆς Κλινικῆς Γενικοῦ Νοσοκομείου Πατρῶν Κορίνθου 251, τηλ. 275-432
Δέχεται 8.30' — 9.30' π.μ. καὶ 6—8 μ.μ.

ΔΗΜΗΤΡ. Γ. ΠΑΠΑΛΑΜΠΡΟΥ
ΠΑΙΔΙΑΤΡΟΣ
Κορίνθου — Παντανάσσης 48, τηλ. 222-091. Δέχεται 11.30 — 1 καὶ 5.30 — 8.30. Πλὴν ἀπογεύματος Σαββάτου.

ΚΑΣΣΑΝΔΡΑ ΛΕΟΝΤΟΣ —ΚΑΡΑΛΗ
ΕΙΔΙΚΗ ΚΑΡΔΙΟΛΟΓΟΣ
Δέχεται καθ' ἑκάστην 9—1 μ.μ. καὶ 5—8 μ.μ. (πλὴν Τετάρτης καὶ Σαββάτου). Ὁδὸς Κανακάρη 156 καὶ Πατρέως. Τηλ. 274-737.

ΔΗΜ. Ι. ΒΙΣΚΟΣ F.A.C.S.
ΥΦΗΓΗΤΗΣ
Διευθυντὴς Β' Χειρουργικῆς Κλινικῆς Γεν. Νοσοκομείου Πατρῶν. Γενικὴ χειρουργικὴ καὶ τῶν ἀγγείων. Δέχεται 5—7 μ.μ. Μαιζῶνος 69 τηλέφ. Ἰατρείου 221-231, τηλ. Νοσοκομείου 222-812.

ΑΝΔΡ. Γ. ΠΑΠΑΔΗΜΗΤΡΙΟΥ
Ὀδοντίατρος
Μετὰ ἀπὸ πολύμηνον ἐπιστημονικὴν παρακολούθησιν εἰς Ἡνωμένας Πολιτείας Ἀμερικῆς, ἀφίχθη, καὶ ἐγκατεστάθη εἰς τὴν πόλιν μας δέχεται δὲ ἐπὶ συνεντεύξει εἰς τὸ Ἰατρεῖον του, γωνία Κορίνθου — Πατρέως 51, 1ος ὄροφος, τηλέφ.

ΑΝΔΡΕΑΣ Ι. ΜΗΤΡΟΠΟΥΛΟΣ
ΙΑΤΡΟΣ — ΠΑΘΟΛΟΓΟΣ
ΕΙΔΙΚΟΣ ΡΕΥΜΑΤΟΛΟΓΟΣ
ΔΕΧΕΤΑΙ: 9—1 καὶ 5—8
ΚΟΡΙΝΘΟΥ — ΠΑΝΤΑΝΑΣΣΗΣ 50
ΤΗΛ.: 274-124 — ΟΙΚΙΑΣ 274-123
καὶ ἐπὶ συνεντεύξει

ΔΗΜ. Α. ΣΑΜΟΥΡΗΣ
ΜΑΙΕΥΤΗΡ
ΧΕΙΡΟΥΡΓΟΣ ΓΥΝΑΙΚΟΛΟΓΟΣ
Μαιευτικαὶ — Γυναικολογικαὶ Παθήσεις — Στείρωσις
Δέχεται καθημερινῶς 9—1 π.μ. καὶ 5.30—8 μ.μ. καὶ Σάββατο 9—2 μ.μ.
ΙΑΤΡΕΙΟΝ ΑΡΑΤΟΥ 20 (3ος ὄροφος)
Τηλέφωνα: 223-071, 323-218 καὶ 325-135

ΑΝΔΡ. Γ. ΣΚΑΝΑΒΗΣ
ΙΑΤΡΟΣ
ΕΙΔΙΚΟΣ ΚΑΡΔΙΟΛΟΓΟΣ — ΠΑΘΟΛΟΓΟΣ
Εἰδικευθεὶς ἐπὶ τετραετίαν εἰς τὰς Ἰατρικὰς Σχολὰς CARDIFF καὶ MANCHESTER ΑΓΓΛΙ