ΣΗΜΕΙΩΜΑΤΑΡΙΟ

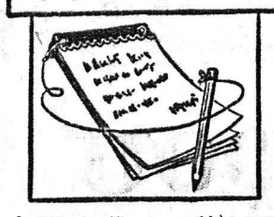

ΔΕΝ χρειάζονται πολλὲς προσπάθειες νὰ διαπιστώσει κανένας πόσο ἔχουν ὑποβιβάσει οἱ κάτοικοι τῶν πόλεων τὸν χαιρετισμὸ πρὸς τὸν συνάνθρωπό τους. Δὲν ἀκούει κανένας τὶς περισσότερες φορὲς παρὰ μιὰ ψυχρὴ καὶ κομμένη λέξη «...μέρα» καὶ ἕνα παγερὸ ὕφος ποὺ τὶς περισσότερες φορὲς θέλει νὰ πεῖ, «δὲν μὲ ξεφορτώνεσαι ἄνθρωπέ μου;». Εἶναι καὶ αὐτὸ ἕνα ἀπὸ τὰ δείγματα τῆς ἀπανθρωποποίησης ποὺ μᾶς ἔφεραν ὁ τεχνικὸς πολιτισμὸς καὶ τὸ σύγχρονο ἄγχος στὶς μεγάλες πόλεις. Εὐτυχῶς ποὺ σώζεται ἀκόμη στὴν ὕπαιθρο μέρος ἀπὸ τὴν παλαιὰ ἐγκαρδιότητα. Ἀλλὰ θὰ πρέπει ἴσως νὰ ἐμβαθύνουμε κάπως τὸ νόημα τοῦ χαιρετισμοῦ. Χαιρετισμός, ὅπως μᾶς τὸ λέει τὸ νόημα τῆς λέξεως σημαίνει ἐκφράζω τὴν χαρὰ μου, ποὺ βλέπω κάποιον, τοῦ ἐκφράζω συμπάθεια, σεβασμό, ἴσως καὶ ἐκτίμηση. Καὶ αὐτὸ ἦταν τὸ ἀρχικὸ νόημα τῆς χειραψίας ποὺ πρέπει νὰ συνοδεύει τὸν χαιρετισμό, φίλικη διάθεση. Ἡ χειραψία εἶναι ἀπόδειξις ὅτι δὲν κρατοῦμε ὅπλο καὶ ὅτι οἱ σκοποὶ ποὺ προσεγγίζουμε τὸν συνάνθρωπό μας εἶναι φιλικοὶ καὶ ὅλα ἀγάπη καὶ συμπάθεια. Ὁ χαιρετισμὸς στὸ βάθος εἶναι μιὰ ἀπὸ τὶς πιὸ ἀνθρώπινες ἐκδηλώσεις. Γι' αὐτὸ καὶ ὅλοι τὸν ἀντικρύζουν μὲ αἰσιοδοξία, ποὺ εἶναι καὶ τὸ κυριότερο κίνητρο γιὰ τὴν ἐποικοδομητικὴ συμπεριφορὰ καὶ γιὰ τὸν ἑαυτό μας καὶ γιὰ τοὺς ἄλλους. Ἀλλὰ τώρα ὅλα αὐτὰ ἀνήκουν στὸ παρελθὸν γιὰ τοὺς περισσότερους ἀνθρώπους. Ἔχουν μεταβληθεῖ σὲ τύπους, ὅπως τύπος ἔγινε καὶ ἐκεῖνο τὸ τυπικό, προσοποιητὸ καὶ γατίσιο χαμόγελο ποὺ τόσα πολλὰ ἔλεγε στὰ παλαιὰ χρόνια, ὅταν ἦταν ὅλο εἰλικρίνεια καὶ αἴσθημα.

⁂

ΕΙΝΑΙ γνωστὰ τὰ ὑποπροϊόντα τοῦ σύγχρονου πολιτισμοῦ μας», γράφει ἡ ἰατροχειρουργικὴ ἑταιρία τῆς Κερκύρας σὲ ἕνα φυλλάδιό της ποὺ τὸ ἔχει κυκλοφορήσει σχεδὸν σὲ ὅλες τὶς μεγαλοπόλεις τῆς Ἑλλάδος. «Εἶναι γνωστοὶ οἱ θόρυβοι, τὰ καυσαέρια μὲ τὴν τόσα δυσμενῆ τους ἐπίδραση στὴν ὑγεία τῶν ἀνθρώπων. Ὑπάρχει ὅμως καὶ ἕνα ἄλλο ἐπίσης σοβαρό. Ἡ φυχοσωματικὴ ἀνάπτυξη τῶν παιδιῶν στὶς πόλεις δὲν συντελεῖται κανονικά. Δὲν ὑπάρχουν στὶς πόλεις ὑπαίθριοι ἢ κλειστοὶ χῶροι, κατάλληλοι καὶ ἀσφαλεῖς ὅπου θὰ μποροῦν νὰ παίξουν ὅλα τὰ παιδιά. Τὰ πολυώροφα κτιριακὰ συγκροτήματα, σύγχρονοι πύργοι τῆς Βαβέλ, κατοικοῦνται ἀπὸ ἀνθρώπους ποὺ συχνὰ δὲν γνωρίζονται ἀναμεταξύ τους. Συνεχῶς ἐπεκτείνονται καὶ καλύπτουν σιγὰ σιγὰ ὅλα τὰ ἐλεύθερα γήπεδα τῶν πόλεων. Ἐνῶ τὰ αὐτοκίνητα ποὺ προορίζονται μόνο γιὰ τοὺς δρόμους, συχνὰ ἀνεβαίνουν στὰ πεζοδρόμια καὶ ἀναγκάζουν τὰ παιδιά, ὅπου παίζουν σ' αὐτά, νὰ κλείνονται συνεχῶς ὅλη τὴν ἡμέρα στὸ δωμάτιό τους. Ἡ ἐργασία ὑποχρεώνει πολλὲς φορὲς καὶ τοὺς δύο γονεῖς νὰ λείπουν ἀπὸ τὸ σπίτι καὶ τὰ παιδιὰ μένουν ἀπομονωμένα ψυχικὰ ἀπὸ τὴν κοινωνία ἔστω κι' ἂν ἡ πόλη ἔχει χιλιάδες ἢ ἑκατομμύρια κατοίκους. Θὰ προσβληθοῦν καὶ αὐτά, ὅπως τὰ παιδιὰ τῶν ὀρφανοτροφείων ἀπὸ «ἱδρυματισμό». Πιστεύουμε ὅτι ἀξίζει ἡ προσπάθεια γιὰ νὰ δοθεῖ ἐντολὴ σὲ παγκόσμια κλίμακα σ' ὅλα τὰ κράτη ποὺ συμμετέχουν σὲ διεθνεῖς ὀργανισμούς, ὅπως ὑγείας κλπ., νὰ κατασκευάσουν ἀπὸ μιὰ παιδικὴ χαρὰ σὲ κάθε γειτονιὰ ὅλων τῶν πόλ[illegible]. Καὶ ἂν δὲν ὑπάρχουν γήπεδα κατάλληλα καὶ χῶροι ἀσφαλεῖς θὰ πρέπει νὰ ὑποχρεώνουν νομοθετικὰ τοὺς μηχανικοὺς νὰ ἀφήνουν ἐλεύθερο τὸν τρίτο ὄροφο τῆς κάθε πολυκατοικίας, γιὰ νὰ παίζουν χωρὶς κινδύνους ὅλα τὰ παιδιὰ ποὺ μένουν σ' αὐτές. Θὰ εἶναι χῶρος κοινόχρηστος μὲ κούνιες, μικρὲς τσουλήθρες κλπ.

⁂

ΜΕ λεπτὴ παρατηρητικότητα καὶ μὲ ρομαντικὴ προδιάθεση ἀναγνώστριά μας, γράφει γιὰ τὰ σπουργιτάκια ποὺ ταλαιπωροῦνται ἀπὸ τὶς καιρικὲς συνθῆκες ἀλλὰ ἐπίμονα καὶ μὲ συνέπεια νὰ συνεχίζουν τὴν ζωή τους μὲ ἀκρίβεια καὶ τάξη ποὺ προκαλοῦν τὸν θαυμασμό. Στὶς λεῦκες — γράφει— φτιάχνουν τὰ σπουργιτάκια ἀμέτρητες φωλιὲς ποὺ δυστυχῶς τὸν χειμῶνα καταστρέφονται. Τώρα τὰ παρακολουθῶ ποὺ πηγαινοέρχονται γιὰ νὰ τὶς ξαναφτιάξουν. Ἔρχονται στὴν βεράντα, σκαλίζουν τὶς γλάστρες, πέρνουν ἕνα φρύγανο, ἕνα φυλλαράκι καὶ ὕστερα πάλι ἀπὸ τὴν ἀρχή. Ἀκούραστα μαζεύ[illegible]ν ὅ,τι τοὺς χρειάζεται σὰν καλοὶ τεχνίτες». Μιὰ τέτοια ἔκφραση παρατήρησης καὶ αἰσθημάτων σημαίνει ἔναν ἐξευγενισμὸ στὴν συμπεριφορὰ ἀπέναντι στὴν φύση ποὺ ὀφείλεται σὲ πνευματικὴ καλλιέργεια.

ΑΝΕΚΔΟΤΟ: Ἕνας Σκωτσέζος ἀνατρέπεται ἀπὸ ἕνα αὐτοκίνητο σὲ δρόμο τῆς Γλασκώβης. Ὁ ὁδηγὸς τοῦ αὐτοκινήτου κατεβαίνει, βοηθᾶει τὸν διαβάτη, νὰ σηκωθῆ— εὐτυχῶς δὲν ἔχει πάθει τίποτε τὸ ἄξιον λόγου. — καὶ τοῦ «πασάρει» ἕνα κατοστάρικο στὸ χέρι, γιὰ νὰ ξεχάσῃ τὴν κακὴ στιγμή. Ὁ Σκωτσέζος κυττάζει τὸ χαρτονόμισμα καὶ ἐρωτᾶ: —Περνᾶτε σύχνα ἀπὸ αὐτὸν ἐδῶ τὸ δρόμο;

Ο. ΣΥΜΠΟΛΙΤΗΣ

ΗΜΕΡΟΝΥΚΤΙΑ

ΠΕΜΠΤΗ
4
ΜΑΪΟΥ

Παρῆλθον 124 ἡμέραι
Ὑπολείπονται 241
Σελήνη 27 ἡμερῶν
Ἀνατολὴ 6.26΄
Δύσις 8.18΄
Πελαγίας μάστυρος, Ἰλαρίου ὁσίου

Η ΗΜΕΡΑ ΤΩΝ ΠΑΤΡΩΝ
— ο —
Ἰδιοκτήτης
ΑΝΝΑ ΧΡ. ΡΙΖΟΠΟΥΛΟΥ
Βησσαρίωνος 4, Ἀθῆναι
— ο —
Ἐκδότης — Διευθυντὴς
ΧΡΙΣΤΟΣ Α. ΡΙΖΟΠΟΥΛΟΣ
Τσαμαδοῦ 47
— ο —
Ἀρχισυντάκτης
ΝΙΚΟΣ ΠΟΛΙΤΗΣ
Φιλοποίμενος 18
— ο —
Προϊστάμενος
Γραφείων — Τυπογραφείων
ΧΡΙΣΤΟΣ ΑΘΑΝΑΣΙΟΥ
Φιλικῶν 2

Χρονικὸν

4η ΜΑΪΟΥ

1914: Ἡ ἀπὸ 8ης Νοεμβρίου 1911 κατεχομένη ὑπὸ τῶν Ἑλλήνων νησὶς Σάσων, ἔναντι τῆς Αὐλῶνος, παρεχωρήθη εἰς τὴν Ἀλβανίαν.

1956. Δοκιμάζεται εἰς Ἐνιβετὸκ ἡ ὑδρογονικὴ βόμβα.

Ο ΑΓΙΟΣ ΤΗΣ ΗΜΕΡΑΣ

ΙΛΑΡΙΟΥ ΤΟΥ ΘΑΥΜΑΤΟΥΡΓΟΥ

Ὑπὸ τὴν ἰδιότητα τοῦ ἱερέως ὑπῆρξε πατὴρ καὶ διδάσκαλος, ἐργάτης τοῦ Εὐαγγελίου. Ὁ Θεὸς τὸν περιέβαλε μὲ θαυματουργὸν χάριν. Ἐπί τινα χρόνον ἀπεσύρθη εἰς ἐρημικὸν τόπον ὅπου ἔζη ὑπὸ καλύβην, μελετῶν καὶ προσευχόμενος. Ἀνεπαύθη ἐν Κυρίῳ καταγινόμενος μέχρι τέλους τῆς ζωῆς του εἰς θεάρεστα ἔργα.

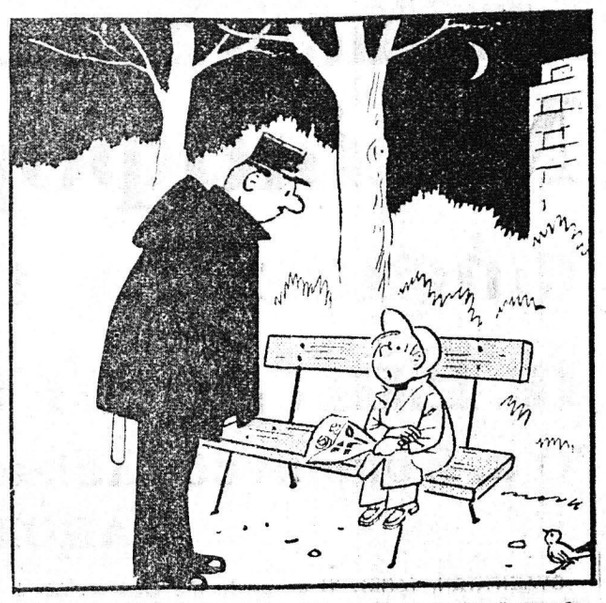

—Ἔχετε σωστὴ ὥρα; Μοῦ φαίνεται πὼς ἡ ἄνοιξις ἔχει καθυστερήσει...

ΤΟ ΣΤΑΥΡΟΛΕΞΟ

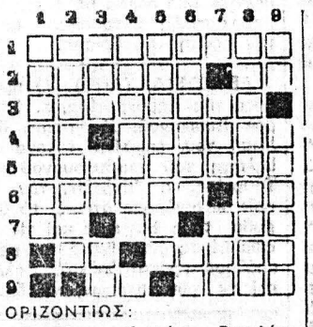

ΟΡΙΖΟΝΤΙΩΣ:
1. Ὄνομα διαφόρων Βασιλέων τῆς Σουηδίας.
2. Φωνὴ οἰκιακοῦ ζώου (αἰτ.)— Συμπλεκτικὸ τῆς δημοτικῆς.
3. Αὐτὰ ἀφροῦν ἀρρώστους.
4. Ἄρθρον (ἀντιστρ.) — Μὲ τὸ ἔλεος συγγενὴς λέξις (τοῦρκ.).
5. Ὁμιλεῖται εἰς μίαν περιοχὴν τῆς Ἄπω Ἀνατολῆς (αἰτ.).
6. Τῆς ντομάτας κονσερβοποιεῖται (ἑνάρθρως) — Τὸ 104 μὲ γράμματα.
7. Ἐν αὐτῷ ἡ γνῶσις (δοτ.)— Πάλιν (ἀρχαϊστί) — Χρονικὸν τῆς ἀρχαίας.
8. Ἔγραψε τὸ ἱστορικὸν δρᾶμα «Ἁγία Ἰωάννα» — Ἡ βεντούζα.
9. Ἐπιφώνημα πόνου — Κάλυμμα θυμίζον οἰνοποσίαν.

ΚΑΘΕΤΩΣ:
1. Παληαγύναικα.
2. Ναυτικὸν παράγγελμα ἀφορῶν εἰς τοὺς θερμαστάς.
3. Υἱὸς τοῦ Ἄτλαντος εὑρὼν τραγικὸν θάνατον — Ἀρχικά... ἐρυθρῶν αὐτοκινήτων — Εἶναι πλούσια εἰς λεύκωμα.
4. Μὲ τὴν σορὸς συγγενής.
5. Ἱερεὺς τῶν χθονίων θεῶν, πρόγονος τοῦ Γέλωνος, τυράννου τῆς Γέλας (γεν.).
6. Ἀνάπαυσις, ἀναψυχή — Χειλεόφωνον, ἀντιστρ.
7. Συμπλεκτικὸς σύνδεσμος (ἀντιστρ.) — Συνδικαλιστικὴ ὀργάνωσις τῆς πρωτευούσης, ἀρχ. (ἀντιστρ.).
8. Ἑλληνικὸν ἀκρωτήριον, (ἐνάρθρως).
9. Νότα — Χώρα τῆς Ἀσίας.

Η ΛΥΣΙΣ εἰς τὴν 7ην σελίδα.

ΕΡΩΤΗΣΕΙΣ

1. Ἡ λέξη «ἀναφορὰ» τί σημαίνει στὴν ἀστρονομία;
2. Ποιὸ ἐξάρτημα τοῦ ἀρότρου λέγεται «κανασταρεπτήρ»;
3. Ποῖον ἱστορικὸν πρόσωπον ὠνομάζετο τὸ Ὀρνιθοθήρας;
4. Τί λέγεται ἀνάχυσις;

ΑΠΑΝΤΗΣΕΙΣ εἰς τὴν 7ην σελ.

ΠΡΟΒΛΗΜΑ

Αἱ διαστάσεις παραλληλογράμμου διαφέρουν κατὰ 18 μέτρα. Γνωστοῦ ὄντος ὅτι τὸ ἐμβαδὸν αὐτοῦ εἶναι 880 τετραγωνικὰ μέτρα, ποῖαι αἱ διαστάσεις τοῦ παραλληλογράμμου;

Η ΛΥΣΙΣ εἰς τὴν 7ην σελίδα.

Φιλοσοφία

—Ἂν γνώριζες νὰ ζοδεύῃς λιγώτερα ἀπὸ ὅσα κερδίζεις ἔχεις βρῆ τὸν φιλοσοφικὸ λίθο.

ΦΡΑΓΚΛΙΝΟΣ

Χιοῦμορ

Δύο ἐρωτευμένοι ταξιδεύουν μὲ τὸ τραῖνο. Σὲ μιὰ στιγμὴ ὁ ἄνδρας ἀναφωνεῖ:

—Τί κρῖμα, χρυσή μου! Ἂν ἤξερα ὅτι αὐτὸ τὸ τοὺννελ ἦταν τόσο μεγάλο θὰ σοῦ ἔδινα ἕνα μεγάλο φιλί!

—Θεέ μου! Ὥστε δὲν ἤσουν ἐσύ; ρωτᾶ ἡ κοπέλλα τρομαγμένη.

Ὁ Στίχος

Μελαγχολία

Κάπου κρυώνει τοῦ ἀνεκφράστου ἡ (μαγεία σκοτεινή.
Ἀπ' τοὺς τρόμους μακραίνοντας (ἕνα δάσος ἐρήμου
ἡ πεντάμορφη ξέχασε τὴν χλωμὴ (της φωνὴ στὴν ψυχή μου.
Κάπου κρυώνει τὸ ἀχνόγελο τῆς γα (λήνης βαθὺ
Σ' ἕνα πέλαγος πάμφωτο, ὀνειρεμέ (νο ἀπὸ μένα.
τὰ καράβια κρυσταλλώσαν κι' ἔ- (χουν—ἔτσι—σταθῆ ναρκωμένα
Κάπου κρυώνουν τὰ βλέμματα ποὺ (προσμένω πικρά.
Στὴν ἀπέραντη ἔκταση ποὺ θλιμ- (μένα λευκάζει
βραδυασμένη ἡ πεντάμορφη μὲ τὰ (μάτια νεκρὰ μὲ κοιτᾶει.

Γ. ΓΕΡΑΛΗΣ

ΙΑΤΡΟΙ - ΚΛΙΝΙΚΑΙ

ΚΩΝΣΤ. Δ. ΛΑΤΣΗΣ
Ὀδοντίατρος
Δέχεται εἰς τὸ ἰατρεῖον του, Πατρέως 49 (1ος ὄροφος), καθημερινῶς ἀπὸ 8.30—1 π.μ. καὶ 5—8.30 μ.μ., τηλ. 279-904.

ΠΑΝΑΓΙΩΤΗΣ ΕΥΣ. ΠΟΛΙΤΗΣ
Παιδίατρος
Δέχεται εἰς τὸ Ἰατρεῖον του, Κορίνθου 275, ἐπὶ συνεντεύξει (ραντεβοῦ) καθημερινῶς, ἐκτὸς ἀπογεύματος Τετάρτης καὶ Σαββάτου τηλ. 272-877.

ΓΕΩΡΓΙΟΣ Δ. ΤΖΙΦΑΣ
Χειρουργὸς Ὀδοντίατρος
Δέχεται στὸ Ἰατρεῖο του, Κορίνθου 227, 1ος ὄροφος, τηλέφ. 273-642, παραπλεύρως Πανεπιστημίου, καθημερινὲς πλὴν Σαββάτου ἀπὸ 9—1 π.μ. καὶ 5—9 μ.μ.

ΣΠΥΡΟΣ ΧΡΥΣΑΝΘΑΚΗΣ
Ὠτορινολαρυγγολόγος
Δέχεται εἰς τὴν κλινικήν του, Κολοκοτρώνη 52— Κανακάρη (6' ὄροφος, κτίριον Ἰατροῦ Πούντζα), τηλ. 273-665.

ΓΕΩΡ. Ι. ΠΑΠΑΤΣΩΡΗΣ
Χειρουργὸς — Οὐρολόγος
Διευθυντὴς Οὐρολογικῆς Κλινικῆς Γενικοῦ Νοσοκομείου Πατρῶν Κορίνθου 251, τηλ. 275-432
Δέχεται 8.30΄ — 9.30΄ π.μ. καὶ 6—8 μ.μ.

ΔΗΜΗΤΡ. Γ. ΠΑΠΑΛΑΜΠΡΟΥ
ΠΑΙΔΙΑΤΡΟΣ
Κορίνθου — Παντανάσσης 48, τηλ. 222-091. Δέχεται 11.30 — 1 καὶ 5.30 — 8.30. Πλὴν ἀπογεύματος Σαββάτου.

ΚΑΣΣΑΝΔΡΑ ΛΕΟΝΤΟΣ —ΚΑΡΑΛΗ
ΕΙΔΙΚΗ ΚΑΡΔΙΟΛΟΓΟΣ
Δέχεται καθ' ἑκάστην 9—1 μ.μ. καὶ 5—8 μ.μ. (πλὴν Τετάρτης, καὶ Σαββάτου). Ὁδὸς Κανακάρη 156 καὶ Πατρέως. Τηλ. 274-737.

ΠΑΝΤΕΛΗΣ ΜΑΥΡΟΓΕΝΗΣ
ΧΕΙΡΟΥΡΓΟΣ — ΩΤΟΡΙΝΟΛΑΡΥΓΓΟΛΟΓΟΣ
Λεπτομερὴς ἔλεγχος ἀκουστικῆς ἱκανότητος. Δέχεται καθημερινῶς ἀπὸ 3.30—8 μ.μ. τηλ. 224-747 Ἑρμοῦ 56-58.

ΧΡ. Κ. ΖΑΦΕΙΡΟΠΟΥΛΟΣ
Ἰατρὸς Μικροβιολόγος
Διδάκτωρ Ἰατρικῆς Σχολῆς Πανεπιστημίου Ἀθηνῶν
Δέχεται 7—1.30 π.μ. καὶ 5—8.30 μ.μ. καθημερινῶς, πλὴν ἀπογεύματος Σαββάτου, Ἑρμοῦ—Κορίνθου 230, τηλ. 222-589 καὶ οἰκίας 324-509.

ΑΝΤΩΝΙΟΣ ΟΔ. ΠΑΤΟΥΧΑΣ
Γυναικολόγος — Μαιευτὴρ
ΧΕΙΡΟΥΡΓΟΣ
Εἰδικευθεὶς ἐπὶ 5ετίαν εἰς Ἀγγλίαν. Μαιζώνος 38-40, τηλ. 220-595. Ὧραι ἰατρείου 5.30 — 8.30 μ.μ. ἐκτὸς Σαββάτου. Τὸ πρωῒ μὲ ραντεβοῦ.

Dr Κ. Ι. ΑΝΤΩΝΑΚΟΠΟΥΛΟΣ
ΩΤΟ—ΡΙΝΟ—ΛΑΡΥΓΓΟΛΟΓΟΣ ΧΕΙΡΟΥΡΓΟΣ
INSTITUTE LARYNGOLOGY— OTOLOGY OF LONDON
Τέως Ἐπιμελητὴς Νοσοκομείου Παίδων «Ἀγλαΐας Κυριακοῦ». Διευθυντὴς Νοσοκομείου Παίδων Πατρῶν. Δέχεται: 12—1 καὶ 5.30 — 7.30 μ.μ. Ἰατρεῖον: Μαιζώνος 47 (1ος ὄροφος), τηλ. 223-920 καὶ οἰκίας: 223-950.

ΑΘΑΝΑΣΙΟΣ Κ. ΜΠΑΛΗΣ
ΙΑΤΡΟΣ
ΕΙΔΙΚΟΣ ΠΑΘΟΛΟΓΟΣ
Ἐγκαταστάθηκε στὴν Πάτρα καὶ δέχεται κάθε μέρα 8—1 καὶ 5—9 στὸ Ἰατρεῖο του, Κορίνθου 275 καὶ Ἑρμοῦ. Τηλ. Ἰατρείου — οἰκίας 224-477.

Dr ΠΑΝ. Δ. ΡΑΜΠΑΒΙΛΑΣ
ΕΙΔΙΚΟΣ ΠΑΘΟΛΟΓΟΣ
Διδάκτωρ Πανεπιστημίου Ἐρλάνγκεν, δέχεται ἀπὸ 9—1 καὶ 5—8 μ.μ. Ἰατρεῖον Κανακάρη 159—161 (πολυκατοικία), τηλ. 277-841. Κατοικία Μεσολογγίου 2, τηλ. 322-528.

Dr ΑΘΑΝΑΣΙΟΣ ΚΟΝΤΟΣΑΚΗΣ
Διδάκτωρ Πανεπιστημίου Κων)πόλεως, τέως Διευθυντὴς Νοσοκομείου PASTEUR Κων)πόλεως, τέως Διευθυντὴς Οὐρολογικῆς Κλινικῆς Γενικοῦ Νοσοκομείου Πατρῶν. Δέχεται Κολοκοτρώνη 19-23 (6' ὄροφος), τηλέφ. 221-779, (ὄπισθεν πλατείας Ὄλγας), ὧραι 8—10 π.μ. καὶ 5—8 μ.μ., τηλ. οἰκίας 277—188.

ΔΗΜ. Ι. ΒΙΣΚΟΣ F.A.C.S.
ΥΦΗΓΗΤΗΣ
Διευθυντὴς Β' Χειρουργικῆς Κλινικῆς Γεν. Νοσοκομείου Πατρῶν. Γενικὴ χειρουργικὴ καὶ τῶν ὀγγείων. Δέχεται 5—7 μμ. Μαιζώνος 69 τηλέφ. Ἰατρείου 221-231, τηλ. Νοσοκομείου 222-812.

Dr ΚΩΝΣΤ. ΤΡΙΓΚΑΣ
ΕΙΔΙΚΟΣ ΠΑΘΟΛΟΓΟΣ
ΕΙΔΙΚΟΣ ΕΠΙ ΤΩΝ ΠΑΘΗΣΕΩΝ ΤΩΝ ΝΕΦΡΩΝ
ΔΙΔΑΚΤΩΡ ΠΑΝΕΠΙΣΤΗΜΙΟΥ ΚΟΛΩΝΙΑΣ
Δέχεται καθημερινῶς τὰς πρωϊνὰς ὥρας εἰς τὴν Κλινικὴν του Μαιζώνος 3 (6ος ὄροφος) Γενικὴ Κλινικὴ «Εὐαγγελισμὸς» καὶ 5.30 — 8.30 μ.μ. εἰς τὸ Ἰατρεῖον του Κορίνθου 275 καὶ Ἑρμοῦ (2ος ὄροφος) ἐκτὸς ἀπογεύματος Σαββάτου. Τηλέφωνα: Κλινικῆς 270-917, Ἰατρείου — Οἰκίας 278-900. 221-935. Μηχανήματα τελειοτάτου τύπου. Ἀκτινογραφίαι.

ΚΩΝ ΦΩΤ. ΠΑΝΙΤΣΑΣ
ΠΑΙΔΙΑΤΡΟΣ
Δέχεται 8.30 — 12.30 καὶ 5—8.30 μ.μ., Μαιζώνος καὶ Μ[illegible]λη 45, τηλέφ. Ἰατρείου 327-9[illegible] καὶ τηλέφ. οἰκίας 322-988.

ΧΑΡΙΛΑΟΣ Μ. ΤΖΑΒΑΛΑΣ
Χειρουργὸς Ὀφθαλμίατρος
Δέχεται εἰς τὴν κλινικήν [illegible] γωνία Ἁγίου Νικολάου — Φ[illegible] Φεραίου, τηλ. 273-632.

ΔΗΜ. ΒΑΣ. ΝΑΣΙΟΠΟΥΛΟΣ
Ἰατρὸς Ἀκτινολόγος—Ραδιολ[illegible]
Δέχεται Κολοκοτρώνη 16, [illegible] πλατεία Ὄλγας, παραπλεύρως [illegible] Ἀστυνομικοῦ Τμήματος. Τηλ. 221-220 καὶ οἰκίας 321-06[illegible] 429-093. Διατίθεται φορητὸν [illegible] χάνημα.

ΝΙΚ. Β. ΡΑΠΤΗΣ
Παιδίατρος
Δέχεται καθ' ἑκάστην εἰς τὸ [illegible] τρεῖον του, Μαιζώνος 69 (Πλ. [illegible] γας) ἀπὸ 10—1.30 π.μ. καὶ 5[illegible] μ.μ., τηλ. 276-661.

ΒΑΣΙΛΕΙΟΣ ΧΡ. ΤΣΟΥΝΗΣ
Εἰδικὸς Παθολόγος
Δέχεται κάθε μέρα ἀπὸ [illegible] του, Μαιζώνος 69 (4ος ὄρο[illegible] πλατεῖα Ὄλγας, ἀπὸ 12—[illegible] 5—8.30 μ.μ., τηλ. Ἰατρεῖο[illegible] οἰκίας: 277-784.

Dr ΧΡ. ΟΙΚΟΝΟΜΟΠΟ[illegible]
Κυτταρολόγος Παθολογοα[illegible]
Διευθυντὴς Ἐργαστηρίου [illegible] κομείου Πατρῶν ΡΑΡ — [illegible] Προσδιορισμὸς Ὠωρρηξίας. [illegible] τεία Γεωργίου 11 καὶ Μαιζ[illegible] τηλ.: 272-972.

ΝΙΚ. Γ. ΚΑΛΟΓΕΡΟΠΟΥΛΟΣ
ΙΑΤΡΟΣ ΜΙΚΡΟΒΙΟΛΟΓΟΣ
Ἐργαστήριον Μικροβιολογ[illegible] —Βιοχημείας, Αἱματολογίας [illegible] ρασιτολογίας, Ἁγ. Νικολάου [illegible] καὶ Κορίνθου, τηλ. 272-977 κα[illegible] κίας 522-889.

Dr ΧΡΙΣΤΟΣ ΙΩ. ΚΛΟΥΚΙΝ[illegible]
ΕΙΔΙΚΟΣ ΠΑΘΟΛΟΓΟΣ
Πανεπιστημίου ΜΟΝΠΕΛΛΙΕ[illegible] (Γαλλίας) ἐγκατασταθεὶς [illegible] τρας δέχεται εἰς τὸ ἰατρεῖον [illegible] Κορίνθου 245-249 τηλ. 222-[illegible] καθημερινῶς 9 π.μ. — 1.30 [illegible] καὶ 7.30 — 9 μ.μ. Διεύθυνσις [illegible] κίας Καποδιστρίου 67 τηλέφ. [illegible] —754.

ΑΝΔΡ. Γ. ΠΑΠΑΔΗΜΗΤΡ[illegible]
Ὀδοντίατρος
Μετὰ ἀπὸ πολύμηνον ἐπιστ[illegible] νικὴν παρακολούθησιν εἰς [illegible] νας Πολιτείας Ἀμερικῆς, ἀφ[illegible] καὶ ἐγκατεστάθη εἰς τὴν πόλιν [illegible] δέχεται δὲ ἐπὶ συνεντεύξει εἰς [illegible] Ἰατρεῖόν του, γωνία Κορίνθου [illegible] Πατρέως 51, 1ος ὄροφος, τη[illegible] 221-935.

ΚΩΝ. Χ. ΓΑΛΑΡΙΩΤΗΣ
ΕΙΔΙΚΟΣ ΠΝΕΥΜΟΝΟΛΟΓΟ[illegible] — ΠΑΘΟΛΟΓΟΣ
Διδάκων τῆς Ἰατρικῆς Σχ[illegible] τοῦ Πανεπιστημίου Ἀθηνῶν, [illegible] ται εἰς τὸ ἐπὶ τῆς ὁδοῦ Γερο[illegible] πούλου — Κανακάρη 143, τη[illegible] 271-322, Ἰατρεῖον του καὶ οἰκ[illegible] 220-291. Δι' ἀναπνευστικὸν [illegible] χολογικὸν καὶ ἀλλεργιολογικὸν [illegible] τῶν πνευμόνων ἐπὶ συνεντεύξει [illegible] 222-161.

ΔΗΜΗΤΡΙΟΣ Ι. ΧΑΤΖΗΑ[illegible]
ΙΑΤΡΟΣ
ΕΙΔΙΚΟΣ ΠΑΘΟΛΟΓΟΣ
Ἐπιμελητὴς Γενικοῦ Νοσοκο[illegible] ου Πατρῶν, μετεκπαιδευθεὶς [illegible] τριετίαν εἰς Ἀμερικὴν (τ. SE[illegible] OR RESIDENT COOK C[illegible] NTY HOSPITAL, ILLIN[illegible] καὶ ALBERT EINSTEIN C[illegible] LEGE OF MEDICINE, N[illegible] YORK) δέχεται ἐπὶ τῆς ὁδοῦ [illegible] ρίνθου 334, καθημερινῶς 5—8 [illegible] καὶ ἐπὶ συνεντεύξει. Ἀριθ. [illegible] 327-334.

Dr ΗΛ. ΠΑΠΑΓΙΑΝΝΟΠΟΥ[illegible]
ΑΚΤΙΝΟΛΟΓΟΣ
Διδάκτωρ Πανεπιστημίου [illegible] TPELLIER. Εἰδικευθεὶς ὡς [illegible] SISTANT Ἀκτινολογικῆς [illegible] λῆς Πανεπιστημίου LAUSA[illegible] Ἐκτελοῦνται ἅπασαι αἱ ἀκτι[illegible] γικαὶ ἐξετάσεις, τομογραφίαι [illegible] ἐπὶ πλέον μαστογραφίαι. Τέλ[illegible] τα ἀκτινοδιαγνωστικὰ ἐργαστ[illegible] Κανακάρη 169 Α—Πατρέως τη[illegible] 279-270.

ΑΝΔΡΕΑΣ Γ. ΣΚΑΝΔΑΛ[illegible]
ΕΙΔΙΚΟΣ ΚΑΡΔΙΟΛΟΓΟΣ —ΠΑΘΟΛΟΓΟΣ
Εἰδικευθεὶς ἐπὶ τετραετίαν [illegible] Ἀγγλίαν (παθολογικὴ κλινικ[illegible] Ἰατρικῆς Σχολῆς τοῦ Πανε[illegible] μίου τοῦ MANCHESTER κ[illegible] διολογικὴ κλινικὴ τῆς Ἰατ[illegible] Σχολῆς τοῦ Πανεπιστημ[illegible] CARDIFF), ἐγκατασταθεὶς [illegible] μως εἰς Πάτρας, δέχεται εἰς [illegible] ατρεῖόν του, Ἀράτου 17-19 [illegible] τεία Ὄλγας) πρωῒ 10—1, [illegible] μα 5.30—8 καὶ ἐπὶ συνεντ[illegible] πλὴν Σαββάτου, τηλ. ἰατρεῖο[illegible] οἰκίας: 220-520.

ΕΡΓΑΣΤΗΡΙΑ
Μικροβιολογίας — Βι[illegible] χημείας — Αἱματολογίας [illegible] —Παρασιτολογίας
Dr Π. ΣΤΕΡΓΙΟΠΟΥΛΟ[illegible]
Ἰατρὸς—Μικροβιολόγος [illegible] Διδάκτωρ Ἰατρικῆς Σχ[illegible] λῆς Πανεπιστημίου [illegible] νῶν
Ἰατρεῖον Κανακάρη 1[illegible] —Ἑρμοῦ
Τηλέφωνα: 222-600, οἰκίας 222-[illegible]

"AQUARIUS"
ΚΩΣΤΑΣ ΣΠ. ΓΙΑΝΝΙΤΣΟΠΟΥΛΟΣ
ΕΙΔΗ ΥΓΙΕΙΝΗΣ — ΠΛΑΚΑΚΙΑ — ΑΞΕΣΟΥΑΡ
ΕΥΡΩΠΑΪΚΑ — ΕΛΛΗΝΙΚΑ
Ο,ΤΙ ΧΡΕΙΑΖΕΣΘΕ ΓΙΑ ΕΝΑ ΣΥΓΧΡΟΝΟ ΚΑΙ ΧΑΡΟΥΜΕΝΟ ΣΠΙΤΙ ΘΑ ΤΟ ΒΡΗΤΕ ΣΤΗΝ ΕΚΘΕΣΗ ΜΑΣ ΦΙΛΟΠΟΙΜΕΝΟΣ 30, — Τηλ. 273-242
ΕΠΙΣΚΕΦΘΗΤΕ ΜΑΣ

ΚΛΕΙΔΙΑ Σ' ΕΝΑ ΛΕΠΤΟ
ΕΠΙΣΚΕΥΑΙ ΑΝΑΠΤΗΡΩΝ ΑΝΤΑΛΛΑΚΤΙΚΑ ΠΑΝΤΟΣ ΤΥΠΟΥ
τοποθετοῦμε σοῦστες ἐξωθύρας
ΑΝ ΚΛΕΙΣΤΕΙΤΕ ΕΞΩ
Τηλεφωνήσατε 220-666
ΑΛΛΑΓΕΣ ΣΥΝΔΥΑΣΜΩΝ
ΝΙΚ. ΣΚΟΝΔΡΑΣ
ΜΑΙΖΩΝΟΣ 70
Παραπλεύρως ΜΟΥΣΤΑΚΗ

ΚΑΤΑΣΤΗΜΑ
Κ. ΠΑΠΑΔΟΠΟΥΛΟΥ
ΚΟΡΙΝΘΟΥ 251
★
Ἔχει νὰ σᾶς παρουσιάσει ὅ,τι καλλίτερο ὑπάρχει στὴν Ἑλληνικὴ καὶ ξένη μόδα γιὰ τὴ χειμερινὴ περίοδο.
Κουστούμια ΜΗΝΑΪΔΗ — ΦΩΤΙΑΔΗ καὶ ὅλων τῶν καλλιτέρων Ἑλληνικῶν ἐργοστασίων σὲ τιμὲς αὐστηρῶς ἠλεγμένες.
Κουστούμια Κοτλέ, Σακκάκια Δερματέξ, Πλεκτά, ὑποκάμισα τῶν καλλιτέρων ἐργοστασίων καὶ γενικὰ ὅ,τι χρειάζεται ὁ ἄνδρας.
ΚΟΡΙΝΘ