ΣΗΜΕΙΩΜΑΤΑΡΙΟ

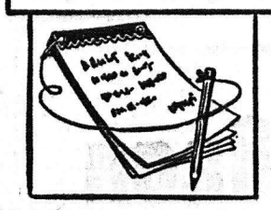

Ο ΚΑΘΗΓΗΤΗΣ τῆς κοινωνιολογίας κ. Ἰωάννης Ξηροτύρης, ἀναφέρεται στὴν εἴδηση ὅτι οἱ μαθήτριες τοῦ γυμνασίου θηλέων Χαλανδρίου ἐκήρυξαν ἀποχὴ ἀπὸ τὰ μαθήματά τους «διότι στὸ πρόγραμμα τῆς διδακτέας ὕλης περιλαμβάνετο καὶ ἡ «Ἀπολογία» τοῦ Σωκράτους, τοῦ Πλάτωνος καί, ὅπως ἐδήλωσαν στοὺς καθηγητές, «ὁ Σωκράτης καὶ ὁ Πλάτωνας ἦταν ἀντιδραστικοί...». Καὶ ὁ καθηγητὴς γράφει:

«Ὁ Σωκράτης καὶ ὁ Πλάτων δὲν εἶναι ἐξελιγμένοι καὶ πολιτισμένοι καὶ προοδευτικοί, ὅσον τὰ μειράκια τοῦ γυμνασίου θηλέων τοῦ Χαλανδρίου. Τὸ ἐξώφρενικὸν αὐτὸ προδίδει σοβαρότατη σύγχυση ποὺ εἶναι ἀνταγάκλασις καὶ ἀντικατοπτρισμὸς τῆς βαρείας σύγχυσης φρενῶν, τοῦ σκοτεινιασμένου καὶ ἄρρωστημένου νοῦ μας καὶ τοῦ θλιβεροῦ ὑπανάπτυκτου τόπου μας. Εἶναι ἔντονο χαρακτηριστικὸ τῆς ἐπιπολαιότητος, ποὺ διακρίνει ὅλους ἐμᾶς τοὺς Νεοέλληνες, ποὺ ἀναμηρυκάζουμε κάτι προκατασκευασμένες φράσεις χωρὶς νόημα, τὶς ὁποῖες κολλοῦμε ἐδῶ καὶ ἐκεῖ, περὶ ξεπερασμένου, προόδου κλπ. καὶ τὶς σερβίρουμε σὰν μπούφοι καὶ σὰν χαζοκοττες μόλις μᾶς δοθεῖ καλὴ ἢ κακὴ εὐκαιρία. Εἶναι βέβαια νὰ κάνεις μαῦρες σκέψεις γιὰ ταῦτὸ τὸ τόπαν ποὺ πάνω του κυριαρχεῖ ἄ,τι φτηνὰ καὶ ἐπιφανειακὸ ὑπάρχει. Αὐτὴ εἶναι ἡ κοινωνία μας, μιὰ κοινωνία χωρὶς πίστη σχεδὸν σὲ τίποτε, ποὺ πιθηκίζει καὶ καταντᾶ ἔρμαιο κάθε ἀναησίας ποὺ τὴ νομίζει σὰ σύμβολο προόδου καὶ ἐξέλιξης. Σὲ ἕναν τόπο ποὺ ὅσο πιὸ ἄδειος καὶ πιὸ φελλὸς εἶσαι καὶ ἀρνιέσαι τὰ περασμένα, δηλαδὴ τὶς ρίζες σου καὶ τὸν ἴδιο τὸν ἑαυτό σου, τόσο πιὸ προοδευμένος καὶ τὰ χατες καὶ ἐξελιγμένος νομίζεις, ὅτι εἶσαι ἢ θεωρεῖσαι ἀπὸ τοὺς ἄλλους. Σὲ ἕναν τόπο, ὅπου κοπέλλες καὶ κυρίες μόλις καθήσουν κάπου σὲ ἕνα κέντρο ἢ ὅπου ἀλλοῦ ὑπάρχουν κάποιοι ἄλλοι ἢ ἄλλες, χωρὶς νὰ πραλάβουν νὰ ἀνασάνουν ἀμέσως βγάζουν ἀπὸ τὴν τσάντα τὸ τακέττο καὶ τὸν ἀναπτῆρα, ἀνάβουν τὸ τσιγάρο σὰν νὰ κάνουν κάτι τὸ ξεχωριστὸ καὶ τὸ ἀνώτερο καὶ ἀμέσως μετὰ τὴν πρώτη ρουφηξιὰ στρέφουν τὰ μάτια τους καὶ ἀναζητοῦν τὸ κολακευμένο εἰδωλό τους στὰ μάτια τῶν τριγυρινῶν. Τὸ κολακευμένο εἰδωλό τους, μὲ τὸ νόημα αὐτὸ καπνίζουν. Τὸ θεωροῦν σημάδι πὼς ἀνήκουν τάχατες σὲ ἀνώτερη κοινωνικὴ τάξη, πὼς εἶναι ἐξελιγμένες καὶ προοδευτικές. Κοντὰ σ' αὐτὸ καὶ μὲ τὸν παπαγαλισμὸ κάποιων ἀριστερίστικων φράσεων ἀκατανόητων συμπληρώνεται τὸ καμάρωμα τῆς προοδευτικῆς καὶ τῆς ἐξελιγμένης...».

Μὲ τὴν εἰκόνα αὐτὴ τῆς δῆθεν προοδευτικῆς καὶ τῆς ἐξελιγμένης Ἑλληνίδας ποὺ εὐτυχῶς δὲν εἶναι ὁ κανόνας, ἀλλὰ μιὰ ἐξαίρεση ποὺ κατὰ τὰ τελευταῖα χρόνια πολλὰ πλασιάζεται ἐπικίνδυνα, ἀσχολεῖται ὁ κ. Ξηροτύρης στὴν συνέχεια τῆς ἐπιστολῆς του στὴν ὁποία καὶ ὑπογραμμίζει:

♣

ΕΤΣΙ σὲ τοῦτον τὸν τόπο ἀποκτᾶς ἐκτίμηση. Κι' ἐνῶ ἡ κατανάλωση τῶν σιγαρέττων περιορίζεται ἀπὸ ἄντρες καὶ γυναῖκες στὴ Δύση — ὕστερα ἀπὸ τὶς ἐκκλήσεις τοῦ Ὀργανισμοῦ Ὑγείας τοῦ ΟΗΕ τῶν ἀντικαρκινικῶν ἱνστιτούτων ὅλου τοῦ κόσμου, τῶν ἐρευνητικῶν κέντρων καὶ τῶν σημάτων κινδύνου καὶ τοῦ δικοῦ μας, κοντὰ στὰ παρα πάνω, ὑπουργείου τῶν κοινωνικῶν ὑπηρεσιῶν — ἐμεῖς καὶ ὁ ὑποανάπτυκτος τρίτος κόσμος παρουσιάζουμε αὔξηση ἀντὶ μείωση, σύμφωνα μὲ τὶς δικές μας καὶ ξένες ἐπίσημες σὲ παγκόσμιο φάσμα ἐρευνες. Κάτι ποὺ στὸν τόπο μας πέρα ἀπὸ τὶς στατιστικὲς πέφτει καὶ στὴν κοινὴ ἀντίληψη ἑνὸς κάπως προσεκτικοῦ παρατηρητή: Μὲ πόσο καμάρι βγάνει τὸ πακέττο ἀπὸ τὴν τσάντα ἡ νεαρὴ κοπέλλα καὶ ἡ μοντέρνα νέα κυρία, καμάρι προοδευμένης καὶ ἐξελιγμένης καὶ κυρίως πολιτισμένης. Κάπνισε ὅσο θέλεις ἀφοῦ δὲν σκέπτεσαι τὴν ὑγεία σου. Μὰ μὴ νομίσης, ὅμως πὼς αὐτὸ ποὺ κάνεις σὲ κάνει πολιτισμένη, προοδευτική, ἐξελιγμένη καὶ ἀνώτερης κοινωνικῆς τάξης καὶ ποιότητας. Οἱ ἑταιρίες καπνοῦ πολυεθνικὲς καὶ μή, σύμφωνα μὲ τὶς ἔρευνες ποὺ ἔκαμε σὲ παγκόσμια βάση τὸ ἱνστιτοῦτο διεθνῶν παρατηρήσεων ποὺ λειτουργεῖ στὴν Οὐάσιγκτων κατόρθωσαν μὲ ἐπιτυχία ὕστερα ἀπὸ χρόνια νὰ διοχετεύσουν στὶς ὑποαναπτυκτες χῶρες φυσικὰ καὶ στὴν δική μας, στὸ γυναικεῖο κυρίως πληθυσμό, πὼς τὸ κάπνισμα εἶναι σύμβολο προόδου καὶ ἐξέλιξης. Λανσάρισαν μὲ τρόπο τὴν ἰδέα πὼς ὅποια καπνίζει ἀνήκει σὲ ἀνώτερη κοινωνικὴ τάξη, πὼς εἶναι προοδευτικὴ κλπ., κάτι ποὺ ὅμως εἴπαμε, δὲν εἶναι ἀνάγκη νὰ σοῦ τὸ ποῦν οἱ πρόσφατες ἐπιστημονικὲς ἔρευνες τοῦ δρος Ἔρικ. Ἔκολμ, παρὰ μὲ λίγη προσοχὴ καὶ πεῖρα τῆς ἀνθρώπινης συμπεριφορᾶς καὶ στάσης βγάνεις τὸ συμπεράσματά σου... Μὲ τέτοιο νόημα, μὲ τέτοια περιρέουσα τὴν κοινωνία μας ἀτμόσφαιρα ἐπιπολαιότητας πῶς νὰ μὴ παρουσιάζεται τὸ φαινόμενο τῶν μαθητριῶν τοῦ γυμνασίου θηλέων Χαλανδρίου ποὺ ὅσο καὶ πιὸ πολὺ θεωροῦν τὴν ἀπολογία τοῦ Σωκράτη «ξεπερασμένη» καὶ τὴν ἀρνοῦνται, τόσο πιὸ πολὺ προοδευτικές, πολιτισμένες καὶ ἐξελιγμένες νομίζονται καὶ ἐκτιμοῦνται...».

Ο ΣΥΜΠΟΛΙΤΗΣ

ΗΜΕΡΟΝΥΚΤΙΑ

ΣΑΒΒΑΤΟΝ
6
ΜΑΪΟΥ
Παρῆλθον 126 ἡμέραι
Ὑπολείπονται 239
Σελήνη 29 ἡμερῶν
Ἀνατολὴ 6.24'
Δύσις 8.20'
Ἰῶβ τοῦ πολυάθλου, Σεραφεὶμ μάρτυρος

Η ΗΜΕΡΑ ΤΩΝ ΠΑΤΡΩΝ
— ο —
Ἰδιοκτήτης
ΑΝΝΑ ΧΡ. ΡΙΖΟΠΟΥΛΟΥ
Βησσαρίωνος 4, Ἀθῆναι
— ο —
Ἐκδότης — Διευθυντὴς
ΧΡΙΣΤΟΣ Α. ΡΙΖΟΠΟΥΛΟΣ
Τσαμαδοῦ 47
— ο —
Ἀρχισυντάκτης
ΝΙΚΟΣ ΠΟΛΙΤΗΣ
Φιλοποίμενος 18
— ο —
Προϊστάμενος Γραφείων — Ὑπογραφεῖων
ΧΡΙΣΤΟΣ ΑΘΑΝΑΣΙΟΥ
Φιλικῶν 2

Χρονικὸν

6η ΜΑΪΟΥ

1941. Ὁ ἐξόριστος αὐτοκράτωρ Χαϊλὲ Σελασιὲ ἐπιστρέφει εἰς Αἰθιοπίαν.
1949. Ὁρκίζονται αἱ πρῶται Ἑλληνίδες δημοτικοὶ σύμβουλοι.
1955. Ὁ Μακάριος ἔρχεται εἰς Ἀθήνας.

Ο ΑΓΙΟΣ ΤΗΣ ΗΜΕΡΑΣ

Η ΜΝΗΜΗ ΤΟΥ ΓΙΟΛΥΑΘΟΛΟΥ ΙΩΒ

Ὁ Θεὸς ἐπέτρεψεν εἰς τὸν Σατανᾶν νὰ φέρῃ τὸν Ἰὼβ εἰς τὸν ὅλεθρον. Ἄγριαι φυλαὶ ἥρπασαν τοὺς βόας καὶ τὰς καμήλους του κεραυνοὶ κατέκαυσαν τὰ πρόβατά του καὶ τὰ 10 τέκνα του ἐφονεύθησαν. Ὁ ἴδιος προσεβλήθη ὑπὸ λέπρας. Παρὰ ταῦτα ὁ Ἰὼβ δὲν ἠγανάκτησε κατὰ τοῦ Θεοῦ, ὁ ὁποῖος τοῦ ἀπέδωσε πολλαπλάσια εἰς ἐπιβράβευσιν τῆς ἀρετῆς του.

—Ἄ, ἐδῶ εἰσθε, κύριε διευθυντά: Σᾶς ἀναζητοῦν παντοῦ!

ΤΟ ΣΤΑΥΡΟΛΕΞΟ

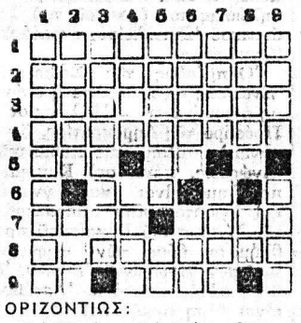

ΟΡΙΖΟΝΤΙΩΣ:
1. Σύνεργον διὰ τοὺς ξυλουργούς.
2. Βούλωμα.
3. Ξυλίνη δοκός, ἐνάρθρως (δημοτ.).
4. Ἀδεξιότης, μηδαμινότης.
5. Διπλασιαζόμενον δίδει παλαιὸν γαλλικὸν χορόν — Παραινεῖ.
6. Ἐπιφώνημα ἀδημονίας.
7. Χαϊδευτικὸν γυναικείου ὀνόματος — Διακρίνονται εἰς βραχέα, πλατέα καὶ μακρά.
8. Εἶναι ὁ Ἄγγλος (ἐνάρθρως).
9. Τελικὸς σύνδεσμος — Ὁμοιωματικόν.

ΚΑΘΕΤΩΣ:
1. Λιμὴν τῆς Πελοποννήσου.
2. Ἀνάλγητα — Τοῦ «εἶπε» ἀρχαῖος τύπος.
3. Πυροβόλον ὅπλον, ἐνάρθρως (δημοτ.).
4. Πόλις τῆς Τύνιδος — Χρήσιμος ὕλη (δοτ.).
5. Τραγωδία τοῦ Ρακίνα (ἀντιστρ.) — Ἀναφορ. ἀντωνυμία.
6. Παίζει σπουδαῖο ρόλο στὴ δίαιτα — Ἡ Πάρνης (δημοτική).
7. Συμβολίζει τὸ 60 ἐνάρθρως (ἀντιστρ.) — Ὅμοιος, ἴδια (γενική).
8. Στρόβιλος (γεν.) — Ἄρθρον.
9. Αἰγυπτία θεά — Ὑφασμα (γεν.).

Η ΛΥΣΙΣ εἰς τὴν 7ην σελίδα.

ΕΡΩΤΗΣΕΙΣ

1. Τί εἶναι ἡ «ἀναστροφὴ» στὴν γραμματική;
2. Τί εἶναι ὁ «ἀνατροχασμὸς» τοῦ πυροβόλου;
3. Τί εἶναι ἡ ἀδράχνη;
4. Ποιὸς εἶναι ὁ ἐλαφρότερος σὲ βάρος πυγμάχος τοῦ κόσμου ποὺ κέρδισε παγκόσμιο τίτλο;

ΑΠΑΝΤΗΣΕΙΣ εἰς τὴν 7ην σελ.

ΠΡΟΒΛΗΜΑ

Ἕνας ποδηλάτης ἔτρεξε ἕνα χιλιόμετρο κόντρα στὸν ἄνεμο σὲ 4 λεπτὰ καὶ μετὰ γύρισε πίσω, μὲ πρῶτο τὸν ἄνεμο, σὲ 3 λεπτά. Ἂν ὑποθέσουμε ὅτι τόσο ἡ ταχύτητα τοῦ ἀνέμου ὅσο καὶ ἡ δύναμη μὲ τὴν ὁποία ποδηλατοῦσε ὁ ποδηλάτης εἶναι σταθερές, σὲ πόσα λεπτὰ διανύει ἕνα χιλιόμετρο χωρὶς καθόλου ἄνεμο;

Η ΛΥΣΙΣ εἰς τὴν 7ην σελίδα.

Φιλοσοφία

—Πολλοὶ φιλοῦν χέρια ποὺ θὰ ἤθελαν νὰ δοῦν κομμένα.

ΓΛΑΔΣΤΩΝ

Χιοῦμορ

Κάποιος παρουσιάζεται στὸ διευθυντὴ ἑνὸς τσίρκου καὶ τοῦ προτείνει ἕνα νούμερο.

—Ἀνεβαίνω στὴν κορυφὴ μιᾶς σκάλας μὲ ὕψος 30 μέτρα κι ἀπὸ κεῖ κάνω μιὰ βουτιὰ στὴ μέση τῆς πίστας. Πέφτω μὲ τὸ κεφάλι στὸ ἔδαφος καὶ μένω ἐκεῖ, μὲ τὰ πόδια ψηλά, μερικὰ δευτερόλεπτα, μετὰ σηκώνομαι στὰ πόδια καὶ χαιρετῶ τὸ κοινό.

—Καὶ πόσα ζητᾶτε γι' αὐτό; κάνει δύσπιστα ὁ διευθυντής.

—Χίλιες δραχμὲς τὴν παράσταση.

—Νὰ σᾶς δῶ πρῶτα.

Πηγαίνουν στὴν πίστα κι ὁ ὑποψήφιος ἐκτελεῖ τὸ νούμερο ἀκριβῶς ὅπως τὸ ἔχει περιγράψει.

—Εἶμαι σύμφωνος γιὰ χίλιες δραχμές, λέει ὁ διευθυντής.

—Ὄχι, λέει ὁ ἄλλος. Θέλω τρεῖς χιλιάδες.

—Μά, πρὶν ἀπὸ λίγο εἴπατε χίλιες!...

—Ναί, εἶπα χίλιες, παραδέχεται ὁ ὑποψήφιος τρίβοντας τὸ κεφάλι του, δὲν εἶχα ὅμως δοκιμάσει ἀκόμα...

Ὁ Στίχος «Ἀφροδίτη»

Ἀφρογεννημένη τοῦ ἔρωτα Θεὰ
Μὲ τὰ θέλγητρά σου, Θεοὺς
καὶ ἥρωες στὸ σπήλαιο παρασύρεις!
Κυθήρεια ποὺ ὁ Ἵμερος, γιὰ τὸ
δουκόλο Ἀγχίση
σ' ἔκανε στοὺς Θεούς σου μπρός,
Θεὰ νὰ προσκυνήσεις!
Γιὰ τὸν ξανθό σου Ἄδωνι τὸ δάκρυ σου νὰ χύσεις;
Μάγισσα σὺ Θεά, ποὺ καὶ τὴ Μήδεια μάγισσα,
στὴν ἀγκαλιὰ τὴν ἔρριξες τοῦ Ἰάσονα.
Οὐράνια καὶ γήινη Θεά, ποὺ ἔκαμες τοὺς ποιητές
νὰ μαγευθοῦν, τὰ κάλλη σου νὰ ὑμνήσουν.
Πάνδημος Παφία, τῶν ἑταιρῶν προστάτιδα, τοῦ ἔρωτα κυρία
Ὦ ἀναδυομένη μου καὶ ἀναδιπλωμένη.
Ἀντὶ ἐσέ, πολὺ θὰ προτιμοῦσα μιὰ
Θεὰ Ἑστία!

Η. ΣΠΥΡΟΠΟΥΛΟΣ

ΑΝΔΡ. Γ. ΣΚΑΝΑΒΗΣ
ΙΑΤΡΟΣ
ΕΙΔΙΚΟΣ ΚΑΡΔΙΟΛΟΓΟΣ — ΠΑΘΟΛΟΓΟΣ
Εἰδικευθεὶς ἐπὶ τετραετίαν εἰς τὰς Ἰατρικὰς Σχολὰς CARDIFF καὶ MANCHESTER ΑΓΓΛΙΑΣ
Δέχεται καθημερινῶς 10—1 καὶ 5.30—8 καὶ ἐπὶ συνεντεύξει πλὴν Σαββάτου ἀπογεύματος
ΑΡΑΤΟΥ 17—19 (Πλατεῖα Ὄλγας)
ΤΗΛΕΦ. Ἰατρείου καὶ οἰκίας 220-520

ΤΟ ΑΚΤΙΝΟΛΟΓΙΚΟΝ ΠΑΝ. ΛΑΛΑΠΑΝΟΥ
ΙΑΤΡΟΥ
ΑΚΤΙΝΟΛΟΓΟΥ-ΡΑΔΙΟΛΟΓΟΥ
ΕΙΝΑΙ ΑΝΟΙΚΤΟΝ ΚΑΘΕ ΜΕΡΑ ΚΑΙ ΚΑΘΕ ΣΑΒΒΑΤΟΝ
ΚΟΛΟΚΟΤΡΩΝΗ 40 — ΓΩΝΙΑ ΚΟΡΙΝΘΟΥ
ΤΗΛΕΦ. 277-277
★
★ ΣΥΜΒΑΣΙΣ ΜΕ ΤΟ ΔΗΜΟΣΙΟΝ ΚΑΙ ΟΛΑ ΤΑ ΤΑΜΕΙΑ

Κλειδιὰ κλειδωνιὲς λουκέτα
Ἐὰν κλειδωθῆκατε ἔξω, ἐὰν χάσατε τὸ κλειδί σας ἐὰν χάλασε ἡ κλειδαριά σας, τηλεφωνῆστε μας νὰ σᾶς ἐξυπηρετήσωμεν στὰ τηλέφωνα:
275-006 & 271-443

ΤΟ ΠΛΕΟΝ ΣΥΓΧΡΟΝΟ ΚΑΙ ΟΡΓΑΝΩΜΕΝΟ
ΚΛΕΙΟΡΟΠΟΙΕΙΟΝ ΤΩΝ ΠΑΤΡΩΝ
μὲ τὴν μεγαλυτέραν συλλογὴν κλειδιῶν. Κατασκευάζονται κλειδιὰ μέσα σὲ ἕνα λεπτὸ μὲ εἰδικὰ ἠλεκτρονικὰ αὐτόματα μηχανήματα νεωτάτου τύπου ἀπολύτου ἀκριβείας
Βαφαί — Στιλβώσεις ὑποδημάτων — τσαντῶν μὲ εὐρωπαϊκὰ βερνικοχρώματα τελείως ἀνεξίτηλα
ΙΩΑΝΝΟΥ ΒΛΑΧΟΥ
ΡΗΓΑ ΦΕΡΑΙΟΥ — ΚΟΛΟΚΟΤΡΩΝΗ 13
(Κάτω μέρος πλατείας Ὄλγας) τηλ. 275-006

"AQUARIUS"
ΚΩΣΤΑΣ ΣΠ. ΓΙΑΝΝΙΤΣΟΠΟΥΛΟΣ
ΕΙΔΗ ΥΓΙΕΙΝΗΣ — ΠΛΑΚΑΚΙΑ — ΑΞΕΣΟΥΑΡ
ΕΥΡΩΠΑΪΚΑ — ΕΛΛΗΝΙΚΑ
ΟΤΙ ΧΡΕΙΑΖΕΣΘΕ ΓΙΑ ΕΝΑ ΣΥΓΧΡΟΝΟ ΚΑΙ ΧΑΡΟΥΜΕΝΟ ΣΠΙΤΙ ΘΑ ΤΟ ΒΡΗΤΕ ΣΤΗΝ ΕΚΘΕΣΗ ΜΑΣ ΦΙΛΟΠΟΙΜΕΝΟΣ 30, – Τηλ. 273-242
ΕΠΙΣΚΕΦΘΗΤΕ ΜΑΣ

STRONCER
ΡΑΦΙΑ ΡΥΘΜΙΖΟΜΕΝΟΥ ΣΥΣΤΗΜΑΤΟΣ

ΠΑΓΚΟΙ, ΤΑΜΕΙΑ, ΓΟΝΔΟΛΕΣ, ΒΙΤΡΙΝΕΣ, ΒΙΒΛΙΟΘΗΚΕΣ, ΓΕΝΙΚΟΙ ΕΞΟΠΛΙΣΜΟΙ ΚΑΤΑΣΤΗΜΑΤΩΝ
Γ. ΑΒΡΑΝΤΙΝΗΣ
ΡΗΓΑ ΦΕΡΑΙΟΥ 56 (ΠΛΗΣΙΟΝ ΠΛΑΓΕΙΑΣ ΟΛΓΑΣ), ΤΗΛΕΦ.: 220-269, ΠΑΤΡΑΙ

ΣΥΝΕΡΓΕΙΟΝ ΑΥΤΟΚΙΝΗΤΩΝ ΚΑΙ ΜΗΧΑΝΗΜΑΤΩΝ ΟΔΟΠΟΙΙΑΣ
ΓΕΩΡΓΙΟΥ Ι. ΜΑΡΓΑΖΑ
ΓΙΑΝΝΙΤΣΩΝ 3
ΤΗΛ. 421.884 — ΟΙΚΙΑ 327.890
ΠΑΤΡΑΙ

Θ.Σ
ΦΩΤΟΤΣΙΓΚΟΓΡΑΦΕΙΟ
κλισὲ παντὸς τύπου σὲ τιμὴ γνωρίμιας
ΠΑΤΡΑΙ
τηλ. 223.296
ἀγ. ἀνδρέου 55 (ἐντὸς στοᾶς)
Θ. ΣΠΥΡΟΠΟΥΛΟΣ

ΙΑΤΡΟΙ - ΚΛΙΝΙΚΑΙ

ΧΑΡΙΛΑΟΣ Μ. ΤΖΑΒΑΛΑΣ
Χειρουργὸς Ὀφθαλμίατρος
Δέχεται εἰς τὴν κλινικὴν τοῦ γωνία Ἁγίου Νικολάου — Ρήγα Φεραίου, τηλ. 273-632.

ΔΗΜ. ΧΡΙΣΤΟΠΟΥΛΟΣ
Ὀδοντίατρος
Δέχεται Κορίνθου καὶ Φιλοποίμενος 39-41, τηλ. 274-106, Πάτραι.

ΑΘ. ΠΑΠΑΔΗΜΗΤΡΙΟΥ
Νευρολόγος — Ψυχίατρος
Πατρέως — Μαιζῶνος 100, τηλ. 272-058.

ΑΛΕΚΟΣ ΜΑΡΑΣΛΗΣ
Μαιευτὴρ Χειρουργὸς
Δέχεται εἰς τὴν κλινικήν του Μαιζῶνος 3, τηλ. 275-141 καὶ 277-690.

ΣΟΦΙΑ ΗΛ. ΓΕΩΡΓΙΟΥ
Ἰατρὸς Μικροβιολόγος
Δέχεται Ἁγίου Νικολάου 53, τηλέφ. 221-383.

ΝΙΚΟΛΑΟΣ ΚΑΦΕΖΑΣ
Ἰατρὸς — Ἀκτινολόγος
Δέχεται εἰς τὸ ἰατρεῖον του, Κορίνθου 251-253, τηλ. 277-603.

ΓΕΩΡΓΙΟΣ Δ. ΤΖΙΦΑΣ
Χειρουργὸς Ὀδοντίατρος
Δέχεται στὸ Ἰατρεῖον του, Κορίνθου 227, 1ος ὄροφος, τηλέφ. 273-642, παραπλεύρως Πανεπιστημίου, καθημερινῶς πλὴν Σαββάτου ἀπὸ 9—1 π.μ. καὶ 5—9 μ.μ.

ΣΠΥΡΟΣ ΧΡΥΣΑΝΘΑΚΗΣ
Ὠτορινολαρυγγολόγος
Δέχεται εἰς τὴν κλινικήν του, Κολοκοτρώνη 52— Κανακάρη (6ος ὄροφος, κτίριον Ἰατροῦ Πούντζα), τηλ. 273-665.

ΠΑΝ. ΚΑΡΑΧΑΛΙΟΣ
Εἰδικὸς Παθολόγος
Τέως ἐπιμελητὴς — Διευθύνων Ἰατρὸς τῆς Παθολογικῆς κλινικῆς, τοῦ Γεν. Κρατικοῦ Νοσοκομείου, δέχεται εἰς τὸ Ἰατρεῖον του Κορίνθου —Ἑρμοῦ 56 Α' ὄροφος τηλ. 277-181 (Πάτραι) καὶ 429-242 (Ρίον).

Dr **ΓΡΗΓ. ΣΟΛΩΜΟΣ**
Ὀρθοπεδικὸς Χειρουργὸς
Διδάκτωρ Πανεπιστημίου Ἀθηνῶν. Ἡ κλινική του ἐπὶ τῆς ὁδοῦ Ἑρμοῦ 76, τηλ. Ἰατρείου 275-610 ἀσθενῶν 278-570.

ΧΡΗΣΤΟΣ ΚΑΖΑΝΤΖΗΣ
Εἰδικὸς Καρδιολόγος
Δέχεται εἰς τὸ Ἰατρεῖον του, Ἁγίου Νικολάου 53, (2ος ὄροφος) ἀπὸ 9—1 καὶ ἀπὸ 5.30—8, τηλ. 273-702.

ΓΕΩΡ. Ι. ΠΑΠΑΤΣΩΡΗΣ
Χειρουργὸς — Οὐρολόγος
Διευθυντὴς Οὐρολογικῆς Κλινικῆς Γενικοῦ Νοσοκομείου Πατρῶν Κορίνθου 251, τηλ. 275-432
Δέχεται 8.30' — 9.30' π.μ. καὶ 6—8 μ.μ.

ΔΗΜΗΤΡ. Γ. ΠΑΠΑΛΑΜΠΡΟΥ
ΠΑΙΔΙΑΤΡΟΣ
Κορίνθου — Παντανάσσης 48, τηλ. 222-091. Δέχεται 11.30 — 1 καὶ 5.30 — 8.30. Πλὴν ἀπογεύματος Σαββάτου.

ΑΝΤΩΝΙΟΣ ΟΔ. ΠΑΤΟΥΧΑΣ
Γυναικολόγος — Μαιευτὴρ
ΧΕΙΡΟΥΡΓΟΣ
Εἰδικευθεὶς ἐπὶ 5ετίαν εἰς Ἀγγλίαν. Μαιζῶνος 38-40, τηλ. 220-595. Ὧραι ἰατρείου 5.30 — 8.30 μ.μ. ἐκτὸς Σαββάτου. Τὸ πρωῒ μὲ ραντεβοῦ.

Dr **ΠΑΝ. Δ. ΡΑΜΠΑΒΙΛΑΣ**
ΕΙΔΙΚΟΣ ΠΑΘΟΛΟΓΟΣ
Διδάκτωρ Πανεπιστημίου Ἐρλάνγκεν, δέχεται ἀπὸ 9—1 καὶ 5—8 μ.μ. Ἰατρεῖον Κανακάρη 159—161 (πολυκατοικία), τηλ. 277-841. Κατοικία Μεσολογγίου 2, τηλ. 322-528.

ΠΑΝΤΕΛΗΣ ΜΑΥΡΟΓΕΝΗΣ
ΧΕΙΡΟΥΡΓΟΣ — ΩΤΟΡΙΝΟΛΑΡΥΓΓΟΛΟΓΟΣ
Λεπτομερὴς ἔλεγχος ἀκουστικῆς ἱκανότητος. Δέχεται καθημερινῶς ἀπὸ 3.30—8 μ.μ. τηλ. 224-747 Ἑρμοῦ 56-58.

ΧΡ. Κ. ΖΑΦΕΙΡΟΠΟΥΛΟΣ
Ἰατρὸς Μικροβιολόγος
Διδάκτωρ Ἰατρικῆς Σχολῆς Πανεπιστημίου Ἀθηνῶν
Δέχεται 7—1.30 π.μ. καὶ 5—8.30 μ.μ. καθημερινῶς, πλὴν ἀπογεύματος Σαββάτου, Ἑρμοῦ—Κορίνθου 230, τηλ. 222-589 καὶ οἰκίας 324-509.

Dr **ΑΘΑΝΑΣΙΟΣ ΚΟΝΤΟΣΑΚΗΣ**
Διδάκτωρ Πανεπιστημίου Κων) πόλεως, τέως Διευθυντὴς Νοσοκομείου PASTEUR Κων)πόλεως, τέως Διευθυντὴς Οὐρολογικῆς Κλινικῆς Γενικοῦ Νοσοκομείου Πατρῶν. Δέχεται Κολοκοτρώνη 19-23 (6ος ὄροφος), τηλέφ. 221-779, (ὄπισθεν πλατείας Ὄλγας), ὧραι 8—10 π.μ. καὶ 5—8 μ.μ., τηλ. οἰκίας 277—188.

Dr **Κ. Ι. ΑΝΤΩΝΑΚΟΠΟΥΛΟΣ**
ΩΤΟ—ΡΙΝΟ—ΛΑΡΥΓΓΟΛΟΓΟΣ
ΧΕΙΡΟΥΡΓΟΣ
INSTITUTE LARYNGOLOGY— OTOLOGY OF LONDON
Τέως Ἐπιμελητὴς Νοσοκομείου Παίδων «Ἀγλαΐας Κυριακοῦ». Διευθυντὴς Νοσοκομείου Παίδων Πατρῶν. Δέχεται: 12—1 καὶ 5.30 — 7.30 μ.μ. Ἰατρεῖον: Μαιζῶνος 47 (1ος ὄροφος), τηλ. 223-920 καὶ οἰκίας: 223-950.

ΚΑΣΣΑΝΔΡΑ ΛΕΟΝΤΟΣ —ΚΑΡΑΛΗ
ΕΙΔΙΚΗ ΚΑΡΔΙΟΛΟΓΟΣ
Δέχεται καθ' ἑκάστην 9—1 μ.μ. καὶ 5—8 μ.μ. (πλὴν Τετάρτης καὶ Σαββάτου). Ὁδὸς Καναδὰ 156 καὶ Πατρέως. Τηλ. 274-737

ΚΩΝΣΤ. Δ. ΛΑΤΣΗΣ
Ὀδοντίατρος
Δέχεται εἰς τὸ Ἰατρεῖον του, Πατρέων 49 (1ος ὄροφος), καθημερινῶς ἀπὸ 8.30—1 π.μ. καὶ 5—8.30 μ.μ., τηλ. 279-904.

ΠΑΝΑΓΙΩΤΗΣ ΕΥΣ. ΠΟΛΙΤΗΣ
Παιδίατρος
Δέχεται εἰς τὸ Ἰατρεῖον του, Κορίνθου 275, ἐπὶ συνεντεύξει (ραντεβοῦ) καθημερινῶς, ἐκτὸς ἀπογεύματος Τετάρτης καὶ Σαββάτου τηλ. 272-877.

Ν.Κ. Β. ΡΑΠΤΗΣ
Παιδίατρος
Δέχεται καθ' ἑκάστην εἰς τὸ Ἰατρεῖον του, Μαιζῶνος 69 (Πλατεῖα Ὄλγας) ἀπὸ 10—1.30 π.μ. καὶ 5—8 μ.μ., τηλ. 276-661.

ΑΝΔΡ. Γ. ΠΑΠΑΔΗΜΗΤΡΙΟΥ
Ὀδοντίατρος
Μετὰ ἀπὸ πολύμηνον [illegible] νικὴν παρακολούθησιν εἰς [illegible] νας Πολιτείας Ἀμερικῆς, καὶ ἐγκατεστάθη εἰς τὴν πόλ[illegible] Δέχεται δὲ ἐπὶ συνεντεύξει [illegible] Ἰατρεῖον του, γωνία Κορ[illegible] Πατρέως 51, 1ος ὄροφος, [illegible] 221-935.

Dr **ΙΩΑΝ. ΠΑΝΑΓΟΠΟΥ[illegible]**
Χειρουργὸς — Μαιευτὴ[illegible]
Γυναικολόγος διδάκτωρ Πα[illegible] στημίου MONTPELLIER [illegible] λίας, εἰδικευθεὶς εἰς Παντε[illegible] μιακὴν κλινικὴν Γενεύης Ἐλβ[illegible] ἐπὶ πενταετίαν ὡς ASSISTA[illegible] δέχεται εἰς τὸ Ἰατρεῖον του [illegible] ἑκάστην 10—1 π.μ. καὶ [illegible] μ.μ. καὶ ἐπὶ συνεντεύξει, ἐπὶ [illegible] ὁδοῦ Ἀράτου 14 6', τηλ. [illegible] 263 καὶ τηλ. οἰκίας 270-151

Dr **ΗΛ. ΠΑΠΑΓΙΑΝΝΟΠΟΥ[illegible]**
ΑΚΤΙΝΟΛΟΓΟΣ
Διδάκτωρ Πανεπιστημίου [illegible] TPELLIER. Εἰδικευθεὶς ὡς [illegible] SISTANT Ἀκτινολογίας [illegible] λῆς Πανεπιστημίου LAUSA[illegible] Ἐκτελοῦνται ἄπασαι αἱ ἀκτι[illegible] γικαὶ ἐξετάσεις, τομογραφίαι [illegible] ἐπὶ πλέον μαστογραφίαι. Τελεῖ[illegible] τα ἀκτινοδιαγνωστικὰ ἐργαστήρ[illegible] Κανακάρη 169 Α—Πατρέως τη[illegible] 279-270.

ΔΗΜΗΤΡΙΟΣ Ι. ΧΑΤΖΗΔΑΚ[illegible]
ΙΑΤΡΟΣ
ΕΙΔΙΚΟΣ ΠΑΘΟΛΟΓΟΣ
Ἐπιμελητὴς Γενικοῦ Νοσοκο[illegible] ου Πατρῶν, μετεκπαιδευθεὶς τριετίαν εἰς Ἀμερικήν (τ. SE[illegible] OR RESIDENT COOK C[illegible] NTY HOSPITAL, ILLIN[illegible] καὶ ALBERT EINSTEIN C[illegible] LEGE OF MEDICINE, [illegible] YORK) δέχεται ἐπὶ τῆς ὁδοῦ [illeg