ΣΗΜΕΙΩΜΑΤΑΡΙΟ

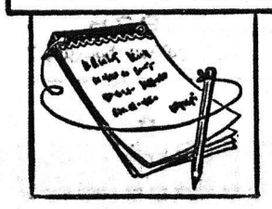

ΣΥΧΝΑ—γράφει ὁ ἀναγνώστης μας — ὁ τύπος δημοσιεύει εἰδήσεις γιὰ ἐξαφανίσεις κοριτσιῶν ἡλικίας 14—18 ἐτῶν ποὺ συνοδεύονται μὲ δραματικὲς παρακλήσεις γονέων γιὰ νὰ τηλεφωνήσουν σὲ ὁρισμένα τηλέφωνα, ὅσοι εἶδαν ἢ ἀν τελήφθησαν κάποιο ἀγόρι καὶ πρὸ παντὸς κορίτσια μὲ ὁρισμένα χαρακτηριστικά. Βέβαια ἡ ἐξαφάνισις αὐτὴ ἢ κατ' ἐπιείκεια ἀργοπορία τῆς ἐπιστροφῆς τῶν παιδιῶν αὐτῶν στὰ σπίτια των δὲν ἦταν ἡ πρώτη. Θὰ ἦταν τὸ ὀλιγότερο ἡ ἑκατοστή. Ὅλες αὐτὲς τὶς φορὲς ποὺ ἀργοπαρουσιάσαν νὰ ἐπιστρέψουν τὰ παιδιὰ στὰ σπίτια τῶν δὲν κίνησε τὴν περιέργεια τοὺς γρνεῖς νὰ ρωτήσουν ποῦ γυρίζουν μέχρι τὴν ὥρα ἐκείνη; Ἐρεύνησαν κάμμιὰ φορὰ τὶς σάκκες τοὺς νὰ ἰδοῦν τὶ περιέχουν; Κοίταξαν ποτὲ τὰ τετράδια γιὰ ἐλέγξουν τὴν ἐπίδοσή τους στὰ μαθήματα; Εἶναι τόση ἡ ἀδιαφορία μερικῶν γονέων, ὥστε καθὼς μοῦ ἔλεγε φίλος μου γυμνασιάρχης, κάποιος πατέρας, στὸ τέλος περὶ τοῦ τῆς χρονιᾶς ποὺ πῆγε στὸ γυμνάσιο νὰ ρωτήσει γιὰ τὴν πρόοδο τοῦ κανα-άρη τοῦ καὶ δὲν ἤξερε σὲ ποιὰ τάξη ἦταν. Ἀπίστευτο καὶ ὅμως ἀλήθινό. Καὶ ὅταν ἔμαθε ὅτι δὲν ἦταν στὴν τάξη ποὺ νόμιζε ὅτι ἦταν, ἀλλὰ σέ... μικρότερη, ἔμεινε ἄναυδος σὰν κεραυνόπληκτος. Στὴν περίπτωση αὐτὴ ποιὸς φταίει; Ποιός; Κάποτε ἔκαμαν ἔρευνα στὶς σάκκες μερικοὶ καθηγητὲς σὲ κάποιο σχολεῖο καὶ βρῆκαν τσιγάρα, ἀκατάλληλα περιοδικὰ γιὰ παιδιά, ἀφῖσες καὶ ἄλλα παρόμοια ποὺ δὲν εἶχαν κάμμιὰ σχέση μὲ τὰ μαθήματά τους. Καὶ ἀτάπιν τί ἔγινε; Ὅλοι τὰ θυμούμαστε. Διαμαρτυρίες γονέων, «λευτέρων μαθητικῶν συντικαλιστῶν». Ἀκοῦτε; «συντικαλιστῶν» ἔτσι λέγονται σήμερα οἱ ἄλλοτε μαθητικὲς κοινότητες, ποὺ προορισμὸ εἶχαν τὴ βελτίωση τῆς μαθητικῆς στάθμης σ' ὅλους τοὺς τομεῖς, εὐταξία, εὐπείθεια, σεβασμὸ καὶ ἐπιδίωξη ἄλλων εὐαγῶν σκοπῶν. Σήμερα οἱ γυμνασιόπαιδες τῶν μεγαλοπόλεων μόλις τελειώσουν τὰ μαθήματα, μὲ τὰ βιβλία στὰ χέρια ξεροσταλιάζουν ἔξω ἀπὸ τὶς αὐλὲς τῶν γυμνασίων θηλέων ἀντὶ νὰ κατευθυνθοῦν στὰ σπίτια τους. Καὶ μόλις ξεμπουκάρουν τὰ κορίτσια ρίχνονται χωρὶς ντροπὴ ἐπάνω τους ρεζιλεύοντας ἔτσι τὴν ζηλευτὴ μαθητικὴ ἰδιότητα καὶ προκαλοῦντες τὴν ἀγανάκτηση τῶν γονέων, τῆς κοινωνίας καὶ τῆς πολιτείας».

⁂

ΕΝ ΣΥΝΕΧΕΙΑ ὁ ἐπιστολογράφος ἀναφέρεται στὰ πρόσφατα γεγονότα καὶ στὸν θόρυβο ποὺ ἔγινε γιὰ τὴν πρόταση τῆς παροχῆς ἀστυνομικῆς προστασίας πρὸς τὶς μαθήτριες ἀπὸ ἀπολίτιστες χειρονομίες καὶ ἐπιθέσεις μερικῶν νεαρῶν καὶ τονίζει: «Καὶ γιὰ νὰ προστατέψει ἀγόρια καὶ κορίτσια ἡ πολιτεία ἀπὸ τὶς ἀσχημίες αὐτὲς ποὺ προσβάλλουν τὸν ἀνθρώπινο πολιτισμό, ἔκαμε συστάσεις στὰ ἀστυνομικὰ ὄργανα νὰ περνοῦν κάποτε κάποτε ἀπὸ τὰ σχολεῖα θηλέων γιὰ τὴν τάξη καὶ γιὰ τὸν «φόβο τῶν Ἰουδαίων». Ἀμέσως ὅμως ξεσηκώθηκαν, κόμματα, μαθητικὲς ὀργανώσεις κλπ. διαμαρτυρόμενοι ὅτι ἡ ὑβέρνηση ἀστυνομεύει τὰ σχολεῖα. Λησμονοῦν ἢ δὲν γνωρίζουν ὅτι στὴν Ἀθήνα, στὰ χρόνια τοῦ Δράκοντος καὶ τοῦ Σόλωνος εἶχαν παρθεῖ νομοθετικὰ μέτρα ποὺ καθόριζαν τὴν ἀνατροφὴ καὶ τὴ διαγωγὴ τῶν παιδιῶν στὰ σχολεῖα. (Ἂς μὲ συγχωρήσουν οἱ ἀναγνῶστες ποὺ ξέχασα ὅτι αὐτὰ γινόταν πρὸ 2. 500 χρόνων καὶ εἶναι ἤδη κατεστημένα, δηλαδὴ σκουριασμένα καὶ ζοῦμε στὸν αἰῶνα τοῦ διαστήματος). Γι' αὐτὸ ὑπῆρχε καὶ ὁ θεσμὸς τοῦ γυμνασιάρχου ποὺ εἶχε τὴν γενικὴ ἐπίβλεψη καὶ τὴν εὐθύνη γιὰ τὴν εὐταξία καὶ τὴν ἠθικὴ προστασία τῶν νέων (βλέπε Πλούταρχον). Οἱ γονεῖς φρόντιζαν νὰ μὴ ρεμπελεύουν τὰ παιδιὰ στοὺς δρόμους καὶ ἀνέθεταν σὲ παιδαγωγοὺς τὴν φροντίδα γιὰ τὴν καλὴ ἀνατροφή τους. Ἀλλὰ μαζὶ μὲ τοὺς γονεῖς καὶ ἡ πολιτεία φρόντιζε γιὰ τὴν προφύλαξη τῶν παιδιῶν ἀπὸ κάθε παραστρατημα καὶ διόριζε τοὺς παιδονόμους. Καὶ τώρα τὸ συμπέρασμα βγαίνει μόνο τοῦ. Γονεῖς καὶ πολιτεία πρέπει «χέρι μὲ χέρι» νὰ λαβαίνουν μέτρα γιὰ τὴν προστασία τῆς νεαρῆς ἡλικίας ἀγοριῶν καὶ κοριτσιῶν μὲ τὴν βεβαιότητα ὅτι οἱ ἠθικὲς καὶ πνευματικὲς μετοχὲς θὰ ἀνεβαίνουν καθημερινὰ γιὰ τὸ καλὸ καὶ τὴν εὐημερία τῶν ἰδίων παιδιῶν καὶ τῆς κοινωνίας ποὺ ἀνήκουν».

⁂

ΣΧΕΤΙΚΩΣ μὲ τὸ ζήτημα τῶν ἐκβιασμῶν ἀσθενῶν ἀπὸ ἐλαχίστους ἰατροὺς γιὰ τὴν εἰσαγωγὴ σὲ νοσοκομεῖα (τέτοιο κρούσμα ΔΕΝ ἐσημειώθη ΠΟΤΕ στὴν πόλη μας) ἀναγνώστης γράφει:

«Τὴν πηγὴ πρέπει νὰ χτυπήσεις καὶ ὄχι τὸ ρυάκι. Τὰ τονίζω αὐτὸ γιὰ ὅσα γράφετε σχετικὰ μὲ τὴν προστασία τῶν ἀσθενῶν ἀπὸ γιατροὺς ποὺ τοὺς ἀποσποῦν χρήματα γιὰ νὰ τοὺς χειρουργήσουν ἢ νὰ τοὺς νοσηλεύσουν στὰ νοσοκομεῖα». Ὁ ἐπιστολογράφος μας ἀναφέρει ὅτι ὅσα γράφουμε γιὰ τὸ ζήτημα αὐτὸ εἶναι ματαια καὶ προτείνει αὐστηρὲς ποινὲς κατὰ τῶν ἐνόχων καὶ ὑπογραμμίζει: «Ἀφαίρεσε τὸ δίπλωμα. Δέκα χρόνια φυλάκιση: Νὰ δεῖς, τὸ ξανακάνει; Ὅσα γράφετε, τὰ γράφετε γιὰ ἐντυπώσεις. Ὅσοι πηγαίνουν σὲ γιατρὸ καὶ δὲν δόσουν χρήματα, δὲν ἔχει κρεβάτι. Παζιμάδι βρεγμένο θέλουν οἱ ἀρμόδιοι; Δὲν τὸ γνωρίζουν; Ἂν ὅλοι οἱ πολίτες καταγγέλλουν τὴν παρανομία τότε θὰ εἴμαστε δέδια οἱ ὅτι τὸ κακὸ θὰ ἐλείψει...». Ὁ ἐπιστολογράφος ἐκφράζει ἔντονα τὴν ἀντίθεση τοῦ πρὸς τὴν προτροπὴν αὐτὴ ποὺ εἶχε περιληφθεῖ στὸ σχόλιο τῆς στήλης μας, ἀφιβάλλει γιὰ τὴν ἀποτελεσματικότητά της καὶ ἰσχυρίζεται: «Εὐκολώτερα θὰ δεῖς ἕνα γάϊδαρο νὰ σκαρφαλώνει σὲ ἕνα δέντρο παρὰ νὰ γίνει αὐτὸ ποὺ γράφεις...». Καὶ ὅμως αὐτὸ ποὺ ἔνραψε ἡ στήλη τούτη πρέπει νὰ γίνεται. Διαφορετικὰ δὲν πρόκειται νὰ καταπολεμηθεῖ τὸ κακό. Πρέπει ὅσοι πέφτουν θύματα ἐκβιασμοῦ, πού, τὸ ξαναστονίζουμε ἐπίμονα, δὲν χαρακτηρίζει τὴν πλειονότητα τῶν γιατρῶν ἀλλὰ πολὺ λίγους: ἀσυνειδήτους, νὰ τὸ καταγγέλλουν μὲ θάρρος.

Ο ΣΥΜΠΟΛΙΤΗΣ

ΗΜΕΡΟΝΥΚΤΙΑ

ΠΕΜΠΤΗ
18
ΜΑΪΟΥ

Παρῆλθον 138 ἡμέραι
Ὑπολείπονται 227
Σελήνη 11 ἡμερῶν
Ἀνατολὴ 6.13΄
Δύσις 8.31΄
Ἡρακλείου, Φαιενῆς καὶ Χρηστίνης μαρτύρων

Η ΗΜΕΡΑ ΤΩΝ ΠΑΤΡΩΝ
—ο—
Ἰδιοκτήτης
ΑΝΝΑ ΧΡ. ΡΙΖΟΠΟΥΛΟΥ
Βησσαρίωνος 4, Ἀθῆναι
—ο—
Ἐκδότης — Διευθυντὴς
ΧΡΙΣΤΟΣ Α. ΡΙΖΟΠΟΥΛΟΣ
Τσαμαδοῦ 47
—ο—
Ἀρχισυντάκτης
ΝΙΚΟΣ ΠΟΛΙΤΗΣ
Φιλοποίμενος 18
—ο—
Προϊστάμενος
Γραφείων — Ὑπογραφείων
ΧΡΙΣΤΟΣ ΑΘΑΝΑΣΙΟΥ
Φιλικῶν 2

Χρονικὸν

18η ΜΑΪΟΥ

1822. Ὁ Νικηταρᾶς καὶ ὁ Κολοκοτρώνης νικοῦν τοὺς Τούρκους εἰς Δολιανὰ καὶ Βέρβαινα τῆς Κυνουρίας.

Ο ΑΓΙΟΣ ΤΗΣ ΗΜΕΡΑΣ

ΠΕΤΡΟΥ, ΔΙΟΝΥΣΙΟΥ, ΑΝΔΡΕΟΥ, ΠΑΥΛΟΥ, ΧΡΙΣΤΙΝΑΣ ΚΑΙ ΗΡΑΚΛΕΙΟΥ

Ἐμαρτύρησαν κατὰ τὰ μέσα τοῦ 3ου αἰῶνος. Ὁ Πέτρος ἀρνηθεὶς νὰ θυσιάσῃ εἰς τὴν Ἀφροδίτην ἐν Ἀβύδῳ, ἐφονεύθη, οἱ δὲ ἄλλοι ἠξιώθησαν τῶν μαρτυρικῶν στεφάνων ἐν Ἀθήναις, ὅπου ἐκήρυττον τὸ Εὐαγγέλιον. Ἐξ αὐτῶν ὁ Παῦλος καὶ ὁ Ἀνδρέας ἐλιθοβολήθησαν, ὁ δὲ Ἡράκλειος καὶ ἡ Χριστίνα ἀπεκεφαλίσθησαν.

—Ὄχι, δὲν θέλω τρίψιμο στὴν πλάτη! Γαργαλιέμαι!

ΤΟ ΣΤΑΥΡΟΛΕΞΟ

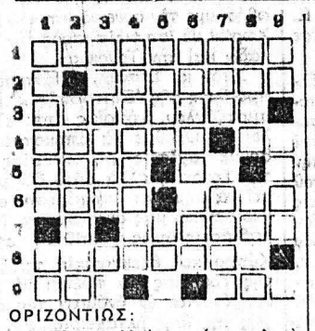

ΟΡΙΖΟΝΤΙΩΣ:
1. Εἶναι πολλοὶ πρωτόγονοι λαοὶ ἀπὸ θρησκευτικῆς ἀπόψεως.
2. Ἀποτέλεσμα, συμπέρασμα.
3. Τῷ ὄντι, ὄντως.
4. Κάμπος — Δίφθογγος.
5. Θάλασσα παρ' Ὁμήρῳ (γεν.) —Τὸ 340 μὲ γράμματα.
6. Διετέλεσε μεταπολεμικῶς ἀρχηγὸς τοῦ βρετανικοῦ ἐπιτελείου—Σπλάγχνον (ἀντιστρ.).
7. Γειτονικός.
8. Ἐπὶ τοῦ ὁλόπου του κεῖνται ἡ Βαλτιμόρη καὶ ἡ Ἀνάπολις.
9. Χρονικὸν ἐπίρρημα — Μία ἀπόχρωση (ξεν.).

ΚΑΘΕΤΩΣ:
1. Ὄνομα δύο ἐξαδέλφων ἐθνικῶν εὐεργετῶν — Συμπλεκτικὸν (ἀρχ.).
2. Γερμανὸς ἀρχιτέκτων, ἀνεγείρας τὴν Ἀκαδημίαν Ἀθηνῶν καὶ ἄλλα δημόσια κτίρια (ἀντιστρ.) 1837—1923.
3. Ἔχουν πολλοὺς ὁ Ἄρης, ὁ Π.Α.Ο.Κ. καὶ ὁ Ἡρακλῆς — Ὑποθετικὸν (ἀρχ.).
4. Στοχασμός, σκέψις.
5. Πολεμικὸν ὄχημα — Νῆσος τῆς Ἰρλανδῆς θαλάσσης.
6. Εὑρίσκεται εἰς τὴν ἔξοδον τῆς Διώρυγος τοῦ Σουέζ (ἀντιστρ.).
7. Ἡ γραφὴ τοῦ 106 — Γνωστὸς συγγραφεὺς ἀστυνομικῶν μυθιστορημάτων.
8. Ἀπὸ ταύρειον ἀπέθανεν ὁ Αἴσων (ἀντιστρ.) — Τυχερὸ παιγνίδι.
9. Ἄνθη — Στὴν ἐποχὴ τῆς ζοῦμε (γεν.).

Η ΛΥΣΙΣ εἰς τὴν 7ην σελίδα.

ΕΡΩΤΗΣΕΙΣ

1. Εἶναι πραγματικὸν πρόσωπον ὁ Βούδδας;
2. Τί συμβολίζει ὁ Σάντσο εἰς τὸ ἔργον τοῦ Θερβάντες «Δὸν Κιχώτης»;
3. Οἱ ἄνθρωποι ποὺ ἔχουν πεθάνει ὡς σήμερα ἀφ' ὅτου ὑπάρχει κόσμος εἶναι περισσότεροι ἢ λιγότεροι ἀπὸ τοὺς σημερινοὺς κατοίκους τῆς Γῆς;

ΑΠΑΝΤΗΣΕΙΣ εἰς τὴν 7ην σελ

ΠΡΟΒΛΗΜΑ

Εἰς κυρτὸν πολύγωνον ἐνοῦμεν ἑκάστην γωνίαν μὲ ὅλας τὰς ἄλλας σύροντες 35 διαγωνίους συνολικῶς. Πόσας γωνίας ἔχει τὸ πολύγωνον;

Η ΛΥΣΙΣ εἰς τὴν 7ην σελίδα.

Φιλοσοφία

—Δὲν ὑπάρχουν βιβλία ἠθικὰ καὶ ἀνήθικα. Μόνον καλογραμμένα καὶ κακογραμμένα.

ΟΣΚΑΡ ΟΥΑΙΛΝΤ

Χιοῦμορ

Ἕνας κύριος σέρνει μὲ δυσκολία τὴν σκυλίτσα του σ' ἕνα ὡρολογοποιεῖο. Ἐκείνη ἀντιστέκεται συνεχῶς καὶ δὲν θέλει νὰ τὸν ἀκολουθήσῃ.

—Σᾶς ἔφερα τὴν σκυλίτσα μου, εἶπε ὁ κύριος στὸν ὡρολογοποιό.

—Τὴν σκυλίτσα σας; Τί νὰ τὴν κάνω ρώτησεν ἐκεῖνος ἔκπληκτος;

—Σᾶς παρακαλῶ, κάντε της κάτι, γιατὶ σταματᾶ κάθε πέντε λεπτὰ καὶ δὲν προχωρεῖ!

Ὁ Στίχος

Ἄ, Τί εὐκαιρία

Ἄ, τὶ εὐκαιρία ποὺ χάθηκε γιὰ (μένα,
τότε ποὺ ἀκόμη μ' ἀγαποῦσες φῶς (μου,
μὲ τῆς χαρᾶς μου τὰ πανιὰ ἀνοι- (γμένα
ν' ἄφηνα τὸ ἀκρογιάλι αὐτοῦ τοῦ (κόσμου!
Ἄ, τὶ εὐκαιρία, γλυκὸ μου φῶς! (Τ' ἀγέρι!
θὰ μὲ φιλοῦσε τῆς ἀγάπης σου, ὅ- (ταν
τὸ πλοῖο γιὰ νὰ μὲ πάη στὰ αἰώ- (νια μέρη,
στοῦ Μηδενὸς τὸν πόντο θ' ἀνοι- (γόταν.
Μὰ αὐτὸ στὸ μῶλο ἀργὰ λικνίζει (πάλι
ὅλο τὸ πένθος ἑνὸς ἄδειου κόσμου
Ἄ, τὶ εὐκαιρία ν' ἀφήσω τὸ ἀκρο- (γιάλι,
τότε ποὺ μ' ἀγαποῦσες, φῶς μου! (Φῶς μου!

Κ. ΚΑΡΘΑΙΟΣ

ΕΚΘΕΣΙΣ ΕΙΔΩΝ ΥΓΙΕΙΝΗΣ
ΠΛΑΚΙΔΙΑ ΤΟΙΧΟΥ ΚΑΙ ΔΑΠΕΔΟΥ
ΤΩΝ ΚΑΛΛΙΤΕΧΝΙΚΩΝ ΕΡΓΟΣΤΑΣΙΩΝ
«RINASITA ITALIA»
ΑΞΕΣΟΥΑΡ ΜΠΑΝΙΟΥ ΚΑΘΡΕΠΤΕΣ
ΕΠΙΣΚΕΦΘΗΤΕ ΜΑΣ ΤΙΜΑΙ ΑΣΥΝΑΓΩΝΙΣΤΟΙ
ΚΑΡΟΛΟΥ 32—34, ΤΗΛ. 221-214 — ΠΑΤΡΑΙ

ΚΛΕΙΔΙΑ Σ' ΕΝΑ ΛΕΠΤΟ
ΕΠΙΣΚΕΥΑΙ ΑΝΑΠΤΗΡΩΝ ΑΝΤΑΛΛΑΚΤΙΚΑ
ΠΑΝΤΟΣ ΤΥΠΟΥ
τοποθετοῦμε σοῦστες
ἐξωθύρας
ΑΝ ΚΛΕΙΣΤΕΙΤΕ ΕΞΩ
Τηλεφωνήσατε
220-666
ΑΛΛΑΓΕΣ
ΣΥΝΔΥΑΣΜΩΝ
ΝΙΚ. ΣΚΟΝΔΡΑΣ
ΜΑΙΖΩΝΟΣ 70
Παραπλεύρως
ΜΟΥΣΤΑΚΗ

ΔΩΡΑ
ΔΩΡΑ
ΔΩΡΑ
ΔΩΡΑ
Γιὰ τὸν ἑαυτόν σας
Γιὰ τὴν γυναῖκα σας
Γιὰ τὰ παιδιά σας
Γιὰ τὴν οἰκογένειά σας
ΔΩΡΑ
Γιὰ τὶς γιορτὲς
Γιὰ γεννέθλια
Γιὰ κάθε ἐπέτειο
Θὰ βρῆτε σὲ πλούσια συλλογὴ καὶ σὲ τιμὲς πάντα φθηνότερες στὴν ΝΕΑ ΠΤΕΡΥΓΑ
ποὺ δημιούργησαν γιὰ Σᾶς
ΤΑ ΚΑΤΑΣΤΗΜΑΤΑ
Χ. & Ι. ΚΑΓΙΑΦΑΣ
ΕΡΜΟΥ 14 ΠΑΤΡΑΙ

ΙΑΤΡΟΙ - ΚΛΙΝΙΚΑΙ

ΑΘ. ΠΑΠΑΔΗΜΗΤΡΙΟΥ
Νευρολόγος — Ψυχίατρος
Πατρέως — Μαιζῶνος 100, τηλ. 272-058.

ΔΗΜ. ΧΡΙΣΤΟΠΟΥΛΟΣ
Ὀδοντίατρος
Δέχεται Κορίνθου καὶ Φιλοποίμενος 39-41, τηλ. 274-106, Πάτραι.

ΑΛΕΚΟΣ ΜΑΡΑΣΛΗΣ
Μαιευτὴρ Χειρουργὸς
Δέχεται εἰς τὴν κλινικήν του Μαιζῶνος 3, τηλ. 275-141 καὶ 277-690.

ΔΗΜΗΤΡ. Γ. ΠΑΠΑΛΑΜΠΡΟΥ
ΠΑΙΔΙΑΤΡΟΣ
Κορίνθου — Παντανάσσης 48, τηλ. 222-091. Δέχεται 11.30 — 1 καὶ 5.30 — 8.30. Πλὴν ἀπογεύματος Σαββάτου.

Dr ΠΑΝ. Δ. ΡΑΜΠΑΒΙΛΑΣ
ΕΙΔΙΚΟΣ ΠΑΘΟΛΟΓΟΣ
Διδάκτωρ Πανεπιστημίου Ἐρλάνγκεν, δέχεται ἀπὸ 9—1 καὶ 5—8 μ.μ. Ἰατρεῖον Κανακάρη 159—161 (πολυκατοικία), τηλ. 277-841. Κατοικία Μεσολογγίου 2, τηλ. 322-528.

ΓΕΩΡ. Ι. ΠΑΠΑΤΣΩΡΗΣ
Χειρουργὸς — Οὐρολόγος
Διευθυντὴς Οὐρολογικῆς Κλινικῆς Γενικοῦ Νοσοκομείου Πατρῶν Κορίνθου 251, τηλ. 275-432
Δέχεται 8.30΄ — 9.30΄ π.μ. καὶ 6—8 μ.μ.

ΠΑΝΑΓΙΩΤΗΣ ΕΥΣ. ΠΟΛΙΤΗΣ
Παιδίατρος
Δέχεται εἰς τὸ Ἰατρεῖον του, Κορίνθου 275, ἐπὶ συνεντεύξει (ραντεβοῦ) καθημερινῶς, ἐκτὸς ἀπογεύματος Τετάρτης καὶ Σαββάτου τηλ. 272-877.

Dr ΓΡΗΓ. ΣΟΛΩΜΟΣ
Ὀρθοπεδικὸς Χειρουργὸς
Διδάκτωρ Πανεπιστημίου Ἀθηνῶν. Ἡ κλινική του ἐπὶ τῆς ὁδοῦ Ἑρμοῦ 76, τηλ. Ἰατρεῖου 275-610 ἀσθενῶν 278-570.

ΣΠΥΡΟΣ ΧΡΥΣΑΝΘΑΚΗΣ
Ὠτορινολαρυγγολόγος
Δέχεται εἰς τὴν κλινικήν του, Κολοκοτρώνη 52— Κανακάρη (6ον ὄροφος, κτίριον Ἰατροῦ Πούντζα), τηλ. 273-665.

ΠΑΝΤΕΛΗΣ ΜΑΥΡΟΓΕΝΗΣ
ΧΕΙΡΟΥΡΓΟΣ — ΩΤΟΡΙΝΟΛΑΡΥΓΓΟΛΟΓΟΣ
Λεπτομερὴς ἔλεγχος ἀκουστικῆς ἱκανότητος. Δέχεται καθημερινῶς ἀπὸ 3.30—8 μ.μ. τηλ. 224-747 Ἑρμοῦ 56-58.

ΚΩΝ ΦΩΤ. ΠΑΝΙΤΣΑΣ
ΠΑΙΔΙΑΤΡΟΣ
Δέχεται 8.30 — 12.30 καὶ 5.30—8.30 μ.μ., Μαιζῶνος καὶ Μισούλη 45, τηλέφ. Ἰατρείου 327-954 καὶ τηλέφ. οἰκίας 322-988.

ΠΑΝ. ΚΑΡΑΧΑΛΙΟΣ
Εἰδικὸς Παθολόγος
Τέως ἐπιμελητὴς — Διευθύνων ἰατρὸς τῆς Παθολογικῆς κλινικῆς, τοῦ Γεν. Κρατικοῦ Νοσοκομείου, δέχεται εἰς τὸ ἰατρεῖον του Κορίνθου —Ἑρμοῦ 56 Α΄ ὄροφος τηλ. 277-181 (Πάτραι) καὶ 429-242 (Ρίον).

ΑΘΑΝΑΣΙΟΣ Κ. ΜΠΑΛΗΣ
ΙΑΤΡΟΣ
ΕΙΔΙΚΟΣ ΠΑΘΟΛΟΓΟΣ
Ἐγκαταστάθηκε στὴν Πάτρα καὶ δέχεται κάθε μέρα 8—1 καὶ 5—9 στὸ ἰατρεῖο του, Κορίνθου 275 καὶ Ἑρμοῦ. Τηλ. ἰατρείου — οἰκίας 224-477.

ΓΕΩΡ. Δ. ΚΑΤΣΙΚΑΔΕΛΛΗΣ
ΕΙΔΙΟΣ ΠΑΘΟΛΟΓΟΣ
ΚΑΡΔΙΟΛΟΓΙΚΑ ΝΟΣΗΜΑΤΑ
Τέως ἐσωτερικὸς ἰατρὸς τῆς Παθολογικῆς — Καρδιολογικῆς Κλινικῆς τοῦ Ν.Ι.Μ.Τ.Σ., τ. ἐσωτερικὸς ἰατρὸς τῆς Καρδιολογικῆς Κλινικῆς τοῦ Νοσοκομείου Πεντέλη. Δέχεται καθημερινῶς 12—1.30 καὶ 5.30 — 8.30 ἐκτὸς ἀπὸ τὸ Σάββατο. Α) νσις Ἰατρείου: Πλατεῖα Βούδ, Σουλίου 10, τηλ. 323-496. Δ) νσις κατοικίας: Σταματίου Βουλγάρεως 14, τηλ. 329-055.

Dr ΗΛ. ΠΑΠΑΓΙΑΝΝΟΠΟΥΛΟΣ
ΑΚΤΙΝΟΛΟΓΟΣ
Διδάκτωρ Πανεπιστημίου MONTPELLIER. Εἰδικευθεὶς ὡς ASSISTANT Ἀκτινολογικῆς Σχολῆς Πανεπιστημίου LAUSANNE Ἐκτελοῦνται ἅπασαι αἱ ἀκτινολογικαὶ ἐξετάσεις, τομογραφίαι καὶ ἐπὶ πλέον μαστογραφίαι. Τελειότατα ἀκτινοδιαγνωστικὰ ἐργαστήρια, Κανακάρη 169 Α—Πατρέως τηλέφ. 279-270.

Dr ΑΘΑΝΑΣΙΟΣ ΚΟΝΤΟΣΑΚΗΣ
Διδάκτωρ Πανεπιστημίου Κων) πόλεως, τέως Διευθυντὴς Νοσοκομείου PASTEUR Κων)πόλεως, τέως Διευθυντὴς Οὐρολογικῆς Κλινικῆς Γενικοῦ Νοσοκομείου Πατρῶν. Δέχεται Κολοκοτρώνη 19-23 (6΄ ὄροφος), τηλέφ. 221-779, (ὄπισθεν πλατείας Ὄλγας), ὥραι 8—10 π.μ. καὶ 5—8 μ.μ., τηλ. οἰκίας 277—188.

ΑΝΔΡΕΑΣ Γ. ΣΚΑΝΑΒΗΣ
ΕΙΔΙΚΟΣ ΚΑΡΔΙΟΛΟΓΟΣ —ΠΑΘΟΛΟΓΟΣ
Εἰδικευθεὶς ἐπὶ τετραετίαν εἰς Ἀγγλίαν (παθολογικὴ κλινικὴ τῆς Ἰατρικῆς Σχολῆς τοῦ Πανεπιστημίου τοῦ MANCHESTER καὶ καρδιολογικὴ κλινικὴ τῆς Ἰατρικῆς Σχολῆς τοῦ Πανεπιστημίου τοῦ CARDIFF), ἐγκατασταθεὶς μονίμως εἰς Πάτρας, δέχεται εἰς τὸ Ἰατρεῖον του, Ἀράτου 17-19 (πλατεῖα Ὄλγας) πρωῒ 10—1, ἀπόγευμα 5.30—8 καὶ ἐπὶ συνεντεύξει, πλὴν Σαββάτου, τηλ. ἰατρείου καὶ οἰκίας: 220-520.

ΝΙΚ. Γ. ΚΑΛΟΓΕΡΟΠΟΥΛΟΣ
ΙΑΤΡΟΣ ΜΙΚΡΟΒΙΟΛΟΓΟΣ
Ἐργαστήριον Μικροβιολογίας —Βιοχημείας, Αἱματολογίας —Παρασιτολογίας, Ἀγ. Νικολάου 53 καὶ Κορίνθου, τηλ. 272-977 καὶ οἰκίας 522-889.

ΒΑΣΙΛΕΙΟΣ ΧΡ. ΤΣΟΥΝΗΣ
Εἰδικὸς Παθολόγος
Δέχεται κάθε μέρα στὸ Ἰατρεῖο του, Μαιζῶνος 69 (4ος ὄροφος) πλατεῖα Ὄλγας, ἀπὸ 12—2 καὶ 5—8.30 μ.μ., τηλ. Ἰατρείου καὶ οἰκίας: 277-784.

ΓΕΩΡΓΙΟΣ Δ. ΤΖΙΦΑΣ
Χειρουργὸς Ὀδοντίατρος
Δέχεται στὸ Ἰατρεῖο του, Κορίνθου 227, 1ος ὄροφος, τηλέφ. 273-642, παραπλεύρως Πανεπιστημίου, καθημερινὲς πλὴν Σαββάτου ἀπὸ 9—1 π.μ. καὶ 5—9 μ.μ.

ΑΝΤΩΝΙΟΣ ΟΔ. ΠΑΤΟΥΧΑΣ
Γυναικολόγος — Μαιευτὴρ ΧΕΙΡΟΥΡΓΟΣ
Εἰδικευθεὶς ἐπὶ 5ετίαν εἰς Ἀγγλίαν. Μαιζῶνος 38-40, τηλ. 22[illegible] 595. Ὧραι ἰατρείου 5.30 — 8 μ.μ. ἐκτὸς Σαββάτου. Τὸ πρωῒ ραντεβοῦ.

ΔΗΜ. ΒΑΣ. ΝΑΣΙΟΠΟΥΛΟΣ
Ἰατρὸς Ἀκτινολόγος—Ραδιολόγος
Δέχεται Κολοκοτρώνη 16—18 πλατεῖα Ὄλγας, παραπλεύρως Ἀστυνομικοῦ Τμήματος. Τηλ. 221-220 καὶ οἰκίας 321-065 429-093. Διατίθεται φορητὸν ἀκτινολογικὸν χάνημα.

ΣΠΥΡΟΣ Β. ΣΥΡΙΜΠΕΗΣ
ΚΑΡΔΙΟΛΟΓΟΣ
Διδάκτωρ Πανεπιστημίου Ἀθηνῶν μετεκπαιδευθεὶς ἐν Λονδίνῳ. Διευθυντὴς Καρδιολογικῆς Κλινικῆς Γεν. Κρατικοῦ Νοσοκομείου Κολοκοτρώνη 34 Πάτραι. Δέχεται ἐπὶ συνεντεύξει. Τηλέφ. Ἰατρείου 222-323 καὶ τηλέφ. Νοσοκομείου 223-132.

ΚΙΤΣΑΡΑΣ ΣΠΥΡΙΔΩΝ
Πνευμονολόγος — Φυματιολόγος
Δέχεται καθ' ἑκάστην 7.30—8.30΄ π.μ. καὶ 5—7 μ.μ. καὶ Σάββατον 7.30—9.30 π.μ. καὶ 1—2 μ.μ. Ἰατρεῖον — οἰκία πλατεῖα Ἀψηλῶν Ἀλωνίων ἀρ. 19, τηλ. 32[illegible]-549 καὶ 321-065.

ΑΝΔΡ. Γ. ΠΑΠΑΔΗΜΗΤΡΙΟΥ
Ὀδοντίατρος
Μετὰ ἀπὸ πολύμηνον ἐπιστημονικὴν παρακολούθησιν εἰς Ἥνωμένας Πολιτείας Ἀμερικῆς, ἀφίκετο καὶ ἐγκατεστάθη εἰς τὴν πόλιν μας δέχεται δὲ ἐπὶ συνεντεύξει εἰς τὸ Ἰατρεῖον του, γωνία Κορίνθου καὶ Πατρέως 51, 1ος ὄροφος, τηλ. 221-935.

Dr Κ. Ι. ΑΝΤΩΝΑΚΟΠΟΥΛΟΣ
ΩΤΟ—ΡΙΝΟ—ΛΑΡΥΓΓΟΛΟΓΟΣ ΧΕΙΡΟΥΡΓΟΣ
INSTITUTE LARYNGOLOGY— OTOLOGY OF LONDON
Τέως Ἐπιμελητὴς Νοσοκομείου Παίδων «Ἀγλαΐας Κυριακοῦ», ἐνεργοῦντος Νοσοκομείου Παίδων Πατρῶν. Δέχεται: 12—1 καὶ 5.30—7.30 μ.μ. Ἰατρεῖον: Μαιζῶνος 1 (1ος ὄροφος), τηλ. 223-920 καὶ οἰκίας: 223-950.

ΔΗΜΗΤΡΙΟΣ Ι. ΧΑΤΖΗΔΑΚΗΣ
ΙΑΤΡΟΣ
ΕΙΔΙΚΟΣ ΠΑΘΟΛΟΓΟΣ
Ἐπιμελητὴς Γενικοῦ Νοσοκομείου Πατρῶν, μετεκπαιδευθεὶς ἐπὶ τριετίαν εἰς Ἀμερικὴν (τ. SENIOR RESIDENT COOK COUNTY HOSPITAL, ILLINOIS καὶ ALBERT EINSTEIN COLLEGE OF MEDICINE, NEW YORK) δέχεται ἐπὶ τῆς ὁδοῦ Κορίνθου 334, καθημερινῶς 5—8 καὶ ἐπὶ συνεντεύξει. Ἀριθ. τηλ. 327-334.

Dr ΙΩΑΝ. ΠΑΝΑΓΟΠΟΥΛΟΣ
Χειρουργὸς — Μαιευτὴρ
Γυναικολόγος διδάκτωρ Πανεπιστημίου MONTPELLIER Γαλλίας, εἰδικευθεὶς εἰς Πανεπιστημιακὴν κλινικὴν Γενεύης Ἐλβετίας ἐπὶ πενταετίαν ὡς ASSISTANT δέχεται εἰς τὸ Ἰατρεῖον του ἑκάστην 10—1 π.μ. καὶ 5—8 μ.μ. καὶ ἐπὶ συνεντεύξει, ἐπὶ