ΣΗΜΕΙΩΜΑΤΑΡΙΟ

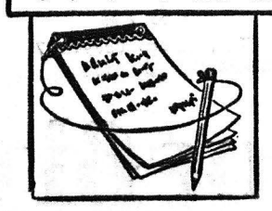

Η ΓΑΛΛΙΚΗ τηλεόρασις σὲ μιὰ σειρὰ προγραμματων ὑπὸ τον γενικὸ τίτλο «Οἱ μεγάλες μάχες τῶν περασμένων» συμπεριελαβε την ναυμαχία τῆς Ναυπάκτου ἀναμεσα σ' αὐτες. Καὶ δὲν ὑπάρχει καμμιὰ ἀμφιβολία ὅτι ἡ ναυμαχία αὐτὴ σταθηκε ἡ πιὸ ἀποφασιστικὴ στὴν ἱστορία τῆς ἀνθρωπότητος. Κράτησε πέντε ὧρες, ἔγινε στὶς 7 Ὀκτωβρίου τοῦ 1571 καὶ εἶχε 38.000 νεκροὺς μὲ ἀποτέλεσμα νὰ θεωρεῖται μιὰ ἀπὸ τὶς μεγαλύτερες καὶ φονικότερες τῆς ἱστορίας. Στὴ γαλλικὴ αὐτὴ ἐκπομπὴ μίλησαν γιὰ τὴν ναυμαχία τῆς Ναυπάκτου, ὅπου ἀντιμετωπίστηκαν δυὸ πανίσχυροι στόλοι, ὁ χριστινικὸς ἀπὸ Χουὰν τὸν Αὐστριακὸ καὶ ὁ τουρκικὸς ἀπὸ τὴν ἄλλη μὲ ναύαρχο τον τὴν μιὰ μεριὰ μὲ ναύαρχο τὸν Δὸν Κατιουδὰν Ἀλὶ Πασᾶ, ὁ Φερνὰν Μπροντὲλ καθηγητὴς τοῦ κολεγίου τῆς Γαλλίας, ὁ Χοσὲ Μαρία Μαρτινὲζ Χιντάλγκο, διευθυντὴς τοῦ ναυτικοῦ μουσείου τῆς Βαρκελώνης ὁ καθηγητὴς Μάρκ — Ἀντώνιο Μπριγκνατίν, ἱστορικὸς τοῦ ἱσπανικοῦ ναυτικοῦ καὶ οἱ Γάλλοι καθηγητὲς Μὰρκ Μορὲν καὶ Μισὲλ Λεσύρ. Οἱ ἀφηγητὲς ἐπρόβαλαν χαρακτηριστικὲς εἰκόνες ἀπὸ μουσεῖα καὶ ἄλλα ἱστορικὰ ἔγγραφα καὶ κειμήλια τῆς ναυμαχίας τῆς Ναυπάκτου. Δὲν μίλησαν ὅμως καθόλου γιὰ τὴ συμβολὴ τῶν Ἑλλήνων. Ἀλλὰ ὁ ἱστορικὸς Πάρουτα, ποὺ παρακολουθοῦσε τὴν ναυμαχία σὰν ἐπίσημος ἀπεσταλμένος τῆς κυβέρνησης τῆς Βενετίας ἔγραψε ὅτι καλύτερα ἀπὸ ὅλους πολέμησαν οἱ Ἕλληνες, δείχνοντας τόλμη καὶ στρατιωτικὴ πειθαρχία. Οἱ ἀπώλειες τῶν Ἑλλήνων ναυτικῶν ἦταν πολλές. Ἐκτὸς ἀπὸ τοὺς Ἕλληνες ναύτες ποὺ σκοτώθηκαν κατὰ τὴν ναυμαχία, χάθηκαν ὁ Πέτρος Μπούας, κυβερνήτης κερκυραϊκοῦ σκάφους καὶ ὁ Ἀνδρέας Καλλέργης κυβερνήτης κρητικοῦ πλοίου. Εἶναι ἐνδιαφέρον καὶ πρέπει νὰ σημειωθεῖ ὅτι στὴν ναυμαχία τῆς Ναυπάκτου, μέσα στὶς χιλιάδες τῶν Ἱσπανῶν μαχητῶν βρισκόταν καὶ πολέμησε γενναῖα, ὁ Θερβάντες, συγγραφέας τοῦ «Δὸν Κιχώτη». Πολέμησε τόσο γενναῖα στὴν γαλέρα «Μαρκέζα» ποὺ ὁ ναύαρχος Δὸν Χουὰν ὁ Αὐστριακὸς τοῦ ἀπένεμε ἔπαινο καὶ τοῦ προσέφερε μερικὰ σακκούλια μὲ σκούδα γιὰ νὰ ἀναρρώσει ἀπὸ τὸ τραῦμα ποὺ πῆρε στὴν ναυμαχία.

∴

ΠΟΛΛΑ ἔχουν γραφεῖ γιὰ τὴν ἀγάπη σὰν τὴν κορωνίδα τῶν ἀρετῶν. Ἀλλὰ τίποτε δὲν φθάνει σὲ ὕψος λεπτομέρειας καὶ σὲ μεγαλεῖο ψυχῆς ὅσο τὸ κατωτέρω ἀπόσπασμα τοῦ Πλάτωνα ποὺ ἔμεινε κλασσικὸ σ' ὅλα τὰ λήμματα τῶν λεξικῶν γιὰ τὴν λέξη ἀγάπη: «Ἡ ἀγάπη φέρνει εἰρήνη ἀνάμεσα στοὺς ἀνθρώπους, γαλήνη στὴν ταραγμένη θάλασσα, ὕφεση στοὺς ἀνέμους καὶ γλυκὸν ὕπνο στοὺς δυστυχεῖς. Εἶναι αὐτὴ ποὺ διώχνει ἀπὸ μᾶς τὸ αἴσθημα τῆς ἐχθρότητας καὶ μᾶς γεμίζει μὲ τὸ αἴσθημα τῆς φιλίας. Αὐτὴ ὀργανώνει φιλικὲς συγκεντρώσεις, γιορτὲς καὶ χοροὺς καὶ θυσίες, μπαίνοντας ἐπὶ κεφαλῆς τους». Πρόκειται γιὰ ἕνα θαυμάσιο ἀπόσπασμα ἀπὸ τὸ «Συμπόσιο τοῦ Πλάτωνα», ποὺ στὴ συνέχεια ἀναφέρει: «Ἡ ἀγάπη δίνει πραότητα καὶ μαλακώνει τὴν τραχύτητα τοῦ χαρακτήρα. Χαρίζει τὴν καλὴ θέληση καὶ ἀπομακρύνει τὴν ἐχθρότητα. Εἶναι ἀγαπητὴ στὸν ἀγαθό. Θαυμάζεται ἀπὸ τοὺς σοφοὺς καὶ τοὺς Θεούς. Δὲν τὴν ἐνοιώσαν ἐκεῖνοι ποὺ ἀτύχησαν ἐνῶ εἶναι κτῆμα τῶν τυχερῶν. Εἶναι ὁ γονιὸς τῆς εὐμάρειας, τῆς τρυφερότητας, τῆς χάρης, τῆς ἐπιθυμίας καὶ τῆς μετανοίας.

Ο ΣΥΜΠΟΛΙΤΗΣ

ΗΜΕΡΟΝΥΚΤΙΑ

ΣΑΒΒΑΤΟΝ

20

ΜΑΪΟΥ

Παρῆλθον 140 ἡμέραι
Ὑπολείπονται 225
Σελήνη 13 ἡμερῶν
Ἀνατολὴ 6.11'
Δύσις 8.32'
Ἀναμνηστικὴ λειψάνων τοῦ Ἁγίου Νικολάου, Θαλλελαίου μάρτυρος

Η ΗΜΕΡΑ ΤΩΝ ΠΑΤΡΩΝ

— ο —

Ἰδιοκτήτης
ΑΝΝΑ ΧΡ. ΡΙΖΟΠΟΥΛΟΥ
Βησσαρίωνος 4, Ἀθῆναι

— ο —

Ἐκδότης — Διευθυντὴς
ΧΡΙΣΤΟΣ Α. ΡΙΖΟΠΟΥΛΟΣ
Τσαμαδοῦ 47

— ο —

Ἀρχισυντάκτης
ΝΙΚΟΣ ΠΟΛΙΤΗΣ
Φιλοποίμενος 18

— ο —

Προϊστάμενος Γραφείων — Ὑπογραφείων
ΧΡΙΣΤΟΣ ΑΘΑΝΑΣΙΟΥ
Φιλικῶν 2

Χρονικὸν

20ὴ ΜΑΪΟΥ

1825. Σκοτώνεται στὸ Μανιάκι ὁ Γρηγόριος Δικαῖος (Παπαφλέσσας).

1941. Ἀρχίζει ἡ μάχη τῆς Κρήτης ποὺ διαρκεῖ ἕνα μῆνα.

Ο ΑΓΙΟΣ ΤΗΣ ΗΜΕΡΑΣ

ΘΑΛΛΕΛΑΙΟΥ ΜΑΡΤΥΡΟΣ

Ἐπειδὴ ἠρνήθη νὰ θυσιάση εἰς τὰ εἴδωλα, ὁ ἔπαρχος διανοίξας τὰς πλευράς του κατέκαιεν αὐτόν, εἰσαγαγὼν διὰ τῶν πληγῶν του καπνιζούσας ἐκ ρητίνης λαμπάδας. Ἐπειδὴ δὲ τὸ φρόνημά του παρέμεινεν ἄκαμπτον προσέθεσεν εἰς τὸ σῶμα τοῦ μάρτυρος πέτραν καὶ τὸν ἔρριψαν εἰς τὴν θάλασσαν.

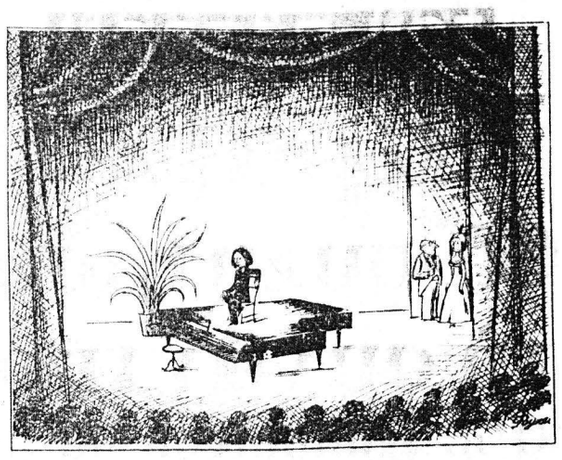

—Εἶναι ἕνας ἀπὸ τοὺς πλέον πιστούς σας θαυμαστὰς καὶ ἐζήτησεν θέσιν διακεκριμένην!

ΤΟ ΣΤΑΥΡΟΛΕΞΟ

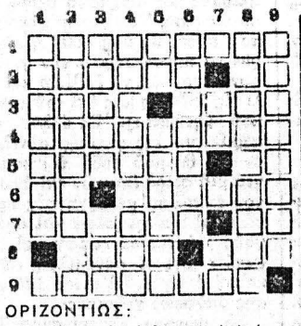

ΚΑΘΕΤΩΣ:

1. Θρύμματα.
2. Ἀρχαῖος Ἀθηναῖος κωμικὸς (γενική).
3. Δὲν κάνει γιὰ παρέα (αἰτ. δημοτ.) — Καὶ ἔτσι τρώγονται τὰ κάστανα.
4. Κάτοικος χώρας τῆς Β. Ἀφρικῆς (αἰτ.).
5. Ὑποθέτει — Δύσκολη γιὰ τοὺς καλοφαγάδες.
6. Ἕνας ἀπὸ τοὺς εἰσβαλόντας εἰς Πελοπόννησον Ἡρακλείδας.
7. Ποσηγοῦνται ὑπουργῶν — Μόριον τῆς δημοτικῆς.
8. Βλέπει κανεὶς πολλὲς στὶς βιομηχανικὲς περιοχὲς (δημ.).
9. Ἀναγκαία διὰ τὴν καλὴν λειτουργίαν τοῦ πεπτικοῦ συστήματος (ἐνάρθρως).

ΟΡΙΖΟΝΤΙΩΣ:

1. Ἦτο, ὡς ἐνέργεια, ἡ ἐπίσκεψις τοῦ Σαντὰτ εἰς τὴν Ἱερουσαλήμ.
2. Ξυλουργικὸν ἐργαλεῖον — Προηγοῦνται τοῦ ἀρχηγοῦ τῆς ἐκκλησίας.
3. Πρόθεσις — Κλῆσις ἀνιόντος συγγενοῦς (δημ.).
4. Φοβιτσιάρηδες (καθαρ.).
5. Χαϊδευτικοῦ ἀνδρικοῦ ὀνόματος αἰτ. (ἀντιστρ.) — Ὀμωτικὸν τῆς ἀρχαίας.
6. Κινεζικὴ μονάς — Νῆσοι τοῦ Εἰρηνικοῦ (ἀντιστρ.).
7. Ἀπὸ τὸ αἷμα του ἀνεφύη ἡ ἀνεμώνη (μυθολ.) — Πρόθεσις μετ' ἐκθλίψεως.
8. Ὀγκῶδες βιβλίον, ἀντιστρ. (αἰτ. δημ.) — Προστακτικὴ ρήματος αἰσθήσεως (δημ.).
9. Τὴν λένε καὶ γαβέθα (γεν.).

Παραλληλογράμμου ἡ βάσις εἶναι κατὰ 32 μέτρα μεγαλυτέρα τοῦ ὕψους αὐτοῦ. Τὸ ἐμβαδὸν του εἶναι 2993 τετραγωνικὰ μέτρα. Ποῖαι αἱ διαστάσεις τοῦ παραλληλογράμμου;

Η ΛΥΣΙΣ εἰς τὴν 7ην σελίδα.

Φιλοσοφία

—Ὁ ἄνδρας ποὺ ὑποχωρεῖ ὅταν ἔχει δίκηο εἶναι σοφός. Ἐκεῖνος ποὺ ὑποχωρεῖ ὅταν ἔχει ἄδικο εἶναι παντρεμένος.

ΝΤΕΒΑΛ

Χιοῦμορ

Ἕνας νεαρὸς ὑπάλληλος χάνει τὴν θέσι του στὸ ἐργοστάσιο ποὺ ἐργάζονταν καὶ ὁ πατέρας του τοῦ ζητᾶ τὸν λόγο:

—Ὁ διευθυντὴς μὲ ζήλευε, ἐξηγεῖ ὁ νεαρός. Ξέρεις τοὺς διευθυντὰς μπαμπᾶ· Ἐκείνους τοὺς τύπους ποὺ κόβουν δόλτες στὰ ἐργοστάσια χωρὶς νὰ κάνουν τίποτα, κυττάζοντας τοὺς ἄλλους νὰ δουλεύουν!

—Φυσικά τοὺς ξέρω. Ἀλλὰ γιατὶ ὁ δικός σου σέ ζήλευε;

—Γιατὶ ὅλοι στὸ ἐργοστάσιο νόμιζαν ὅτι ἐγὼ ἤμουν ὁ διευθυντής.

ΕΡΩΤΗΣΕΙΣ

1. Ποῦ εὑρίσκεται τὸ ὀροπέδιον Ἰλλύ;
2. Τί καλεῖται ἱπνός;
3. Ποῦ ἐγεννήθη ὁ Δημήτριος Καλλέργης;
4. Πῶς ἐλέγετο ὁ ἀδελφὸς τοῦ Μωϋσέως;

ΑΠΑΝΤΗΣΕΙΣ εἰς τὴν 7ην σελ.

ΠΡΟΒΛΗΜΑ

Παραλληλογράμμου ἡ βάσις εἶναι κατὰ 32 μέτρα μεγαλυτέρα τοῦ ὕψους αὐτοῦ. Τὸ ἐμβαδὸν του εἶναι 2993 τετραγωνικὰ μέτρα. Ποῖαι αἱ διαστάσεις τοῦ παραλληλογράμμου;

Η ΛΥΣΙΣ εἰς τὴν 7ην σελίδα.

Ὁ Στίχος

Ζεστὴ ἀνάσα

Ζεστὴ ἀνάσα τοῦ βουνοῦ
Κάθομ' ἐδῶ ποὺ κελαηδοῦν τ' ἀστέρια
Κι' ἔχει τὸ χῶμα μιὰ περίεργη ἰδέα
Σὰ νὰ θέλη νὰ γλιστρήση κάτου
Σὰ νὰ μὴ θέλη νὰ μὲ ἀφήση μόνο
Μὲ τὸν πρῶτο χτύπο τῆς καμπάνας
Τόσα νειάτα φεύγουν
Τόσα νειάτα φτάνουν
Ἀπ' τὴ φωλιὰ τοῦ ὕπνου.

Γ. ΣΑΡΑΝΤΑΡΗΣ

ΝΙΚΟΛΑΟΣ ΚΑΦΕΖΑΣ
Ἰατρὸς — Ἀκτινολόγος
Δέχεται εἰς τὸ ἰατρεῖον του, Κορίνθου 251-253, τηλ. 277-603.

ΚΩΝΣΤ. Δ. ΛΑΤΣΗΣ
Ὀδοντίατρος
Δέχεται εἰς τὸ ἰατρεῖον του, Πατρέως 49 (1ος ὄροφος), καθημερινῶς ἀπὸ 8.30—1 π.μ. καὶ 5—8 30 μ.μ., τηλ. 279-904.

ΧΡΗΣΤΟΣ ΚΑΖΑΝΤΖΗΣ
Εἰδικὸς Καρδιολόγος
Δέχεται εἰς τὸ ἰατρεῖον του, Ἁγίου Νικολάου 53, (2ος ὄροφος) ἀπὸ 9—1 καὶ ἀπὸ 5.30—8, τηλ. 273-702.

ΑΘ. ΠΑΠΑΔΗΜΗΤΡΙΟΥ
Νευρολόγος — Ψυχίατρος
Πατρέως — Μαιζῶνος 100, τηλ. 272-058.

ΔΗΜ. ΧΡΙΣΤΟΠΟΥΛΟΣ
Ὀδοντίατρος
Δέχεται Κορίνθου καὶ Φιλοποίμενος 39-41, τηλ. 274-106, Πάτραι.

ΔΗΜΗΤΡ. Γ. ΠΑΠΑΛΑΜΠΡΟΥ
ΠΑΙΔΙΑΤΡΟΣ
Κορίνθου — Παντανάσσης 48, τηλ. 222-091. Δέχεται 11.30 — 1 καὶ 5.30 — 8.30. Πλὴν ἀπογεύματος Σαββάτου.

ΝΙΚ. Γ. ΚΑΛΟΓΕΡΟΠΟΥΛΟΣ
ΙΑΤΡΟΣ ΜΙΚΡΟΒΙΟΛΟΓΟΣ
Ἐργαστήριον Μικροβιολογίας —Βιοχημείας, Αἱματολογίας —Παρασιτολογίας, Ἁγ. Νικολάου 53, καὶ Κορίνθου, τηλ. 272-977 καὶ οἰκίας 522-889.

Dr ΠΑΝ. Δ. ΡΑΜΠΑΒΙΛΑΣ
ΕΙΔΙΚΟΣ ΠΑΘΟΛΟΓΟΣ
Διδάκτωρ Πανεπιστημίου Ἐρλάνγκεν, δέχεται ἀπὸ 9—1 καὶ 5—8 μ.μ. Ἰατρεῖον Κανακάρη 159—161 (πολυκατοικία), τηλ. 277-841. Κατοικία Μεσολογγίου 2, τηλ. 322-528.

ΓΕΩΡ. Ι. ΠΑΠΑΤΣΩΡΗΣ
Χειρουργὸς — Οὐρολόγος
Διευθυντὴς Οὐρολογικῆς Κλινικῆς Γενικοῦ Νοσοκομείου Πατρῶν
Κορίνθου 251, τηλ. 275-432
Δέχεται 8.30' — 9.30' π.μ. καὶ 6—8 μ.μ.

ΠΑΝΑΓΙΩΤΗΣ ΕΥΣ. ΠΟΛΙΤΗΣ
Παιδίατρος
Δέχεται εἰς τὸ ἰατρεῖον του, Κορίνθου 275, ἐπὶ συνεντεύξει (ραντεβοῦ) καθημερινῶς, ἐκτὸς ἀπογεύματος Τετάρτης καὶ Σαββάτου τηλ. 272-877.

Dr ΝΙΚ. ΛΑΓΟΥΜΙΝΤΖΗΣ
Ὠτορινολαρυγγολόγος
Ἐπὶ 15ετίαν σπουδάσας καὶ ἐξασκήσας τὸ ἐπάγγελμα ἐν Ἀμερικῇ, δέχεται εἰς τὴν κλινικήν του, Πατρέως 43, τηλ. 270-902, 272-493 καὶ οἰκίας: 276-651.

ΙΩΑΝ. ΣΤΡΑΤΟΥΛΙΑΣ
Μαιευτὴρ — Χειρουργὸς
Δέχεται εἰς τὴν κλινική του ἐπὶ τῶν ὁδῶν Μαιζῶνος — Βαλτετσίου 1, (πλησίον Ἀρσακείου), τηλ. 275-102.

ΝΙΚ. Β. ΡΑΠΤΗΣ
Παιδίατρος
Δέχεται καθ' ἑκάστην εἰς τὸ ἰατρεῖον του, Μαιζῶνος 69 (Πλ. Ὄλγας) ἀπὸ 10—1.30 π.μ. καὶ 5—8 μ.μ., τηλ. 276-661.

ΚΩΣΤΑΣ Η. ΚΥΡΙΟΠΟΥΛΟΣ
Χειρουργὸς Ὀδοντίατρος
Δέχεται εἰς τὸ ἰατρεῖον του Κανακάρη 159—161, 2ος ὄροφος, τηλέφ. 220-514 ἀπὸ 8—1 καὶ 5—9 μ.μ. καθημερινῶς.

ΑΛΕΞ. ΓΙΑΝΝΑΚΟΣ
ΙΑΤΡΟΣ ΑΚΤΙΝΟΛΟΓΟΣ ΡΑΔΙΟΛΟΓΟΣ
Δέχεται στὸ ἰατρεῖο του Κορίνθου 227-233 (παραπλεύρως Πανεπιστημίου), τηλ. 222-112.

ΚΩΝ. Χ. ΓΑΛΑΡΙΩΤΗΣ
ΕΙΔΙΚΟΣ ΠΝΕΥΜΟΝΟΛΟΓΟΣ — ΠΑΘΟΛΟΓΟΣ
Διδάκωρ τῆς Ἰατρικῆς Σχολῆς τοῦ Πανεπιστημίου Ἀθηνῶν, δέχεται εἰς τὸ ἐπὶ τῆς ὁδοῦ Γεροκωστοπούλου — Κανακάρη 143, τηλέφ. 271-322, ἰατρεῖον του καὶ οἰκίας: 220-291. Δι' ἀναπνευστικὸν βρογχολογικὸν καὶ ἀλλεργιτικὸν ἔλεγχον τῶν πνευμόνων ἐπὶ συνεντεύξει, τηλ. 222-161.

ΓΕΩΡ. Δ. ΚΑΤΣΙΚΑΔΕΛΗΣ
ΕΙΔΙΚΟΣ ΠΑΘΟΛΟΓΟΣ
ΚΑΡΔΙΟΛΟΓΙΚΑ ΝΟΣΗΜΑΤΑ
Τέως ἐσωτερικὸς ἰατρὸς τῆς Παθολογικῆς — Καρδιολογικῆς Κλινικῆς τοῦ Ν.Ι.Μ.Τ.Σ., τ. ἐσωτερικὸς ἰατρὸς τῆς Καρδιολογικῆς Κλινικῆς τοῦ Νοσοκομείου Πεντέλη. Δέχεται καθημερινῶς 12—1.30 καὶ 5.30 — 8.30 ἐκτὸς ἀπὸ τὸ Σάββατο. Δ)νσις Ἰατρείου: Πλατεία Βούδ, Σουλίου 10, τηλ. 323-496. Δ)νσις κατοικίας: Σταματίου Βουλγάρεως 14, τηλ. 329-055.

ΙΑΤΡΟΙ-ΚΛΙΝΙΚΑΙ

Dr ΓΡΗΓ. ΣΟΛΩΜΟΣ
Ὀρθοπεδικὸς Χειρουργὸς
Διδάκτωρ Πανεπιστημίου Ἀθηνῶν. Ἡ κλινική του ἐπὶ τῆς ὁδοῦ Ἑρμοῦ 76, τηλ. Ἰατρείου 275-610 ἀσθενῶν 278-570.

ΣΟΦΙΑ ΗΛ. ΓΕΩΡΓΙΟΥ
Ἰατρὸς Μικροβιολόγος
Δέχεται Ἁγίου Νικολάου 53, τηλέφ. 221-383.

ΑΛΕΚΟΣ ΜΑΡΑΣΛΗΣ
Μαιευτὴρ Χειρουργὸς
Δέχεται εἰς τὴν κλινικήν του Μαιζῶνος 3, τηλ. 275-141 καὶ 277-690.

ΓΕΩΡΓΙΟΣ Δ. ΤΖΙΦΑΣ
Χειρουργὸς Ὀδοντίατρος
Δέχεται στὸ Ἰατρεῖο του, Κορίνθου 227, 1ος ὄροφος, τηλέφ. 273-642, παραπλεύρως Πανεπιστημίου, καθημερινὲς πλὴν Σαββάτου ἀπὸ 9—1 π.μ. καὶ 5—9 μ.μ.

ΠΑΝΤΕΛΗΣ ΜΑΥΡΟΓΕΝΗΣ
ΧΕΙΡΟΥΡΓΟΣ — ΩΤΟΡΙΝΟΛΑΡΥΓΓΟΛΟΓΟΣ
Λεπτομερὴς ἔλεγχος ἀκουστικῆς ἱκανότητος. Δέχεται καθημερινῶς ἀπὸ 3.30—8 μ.μ. τηλ. 224-747 Ἑρμοῦ 56-58.

ΚΩΝ ΦΩΤ. ΠΑΝΙΤΣΑΣ
ΠΑΙΔΙΑΤΡΟΣ
Δέχεται 8.30 — 12.30 καὶ 5.30 —8.30 μ.μ., Μαιζῶνος καὶ Μιαούλη 45, τηλέφ. Ἰατρείου 327-954 καὶ τηλέφ. οἰκίας 322-988.

ΠΑΝ. ΚΑΡΑΧΑΛΙΟΣ
Εἰδικὸς Παθολόγος
Τέως ἐπιμελητὴς — Διευθύνων ἰατρὸς τῆς Παθολογικῆς κλινικῆς, τοῦ Γεν. Κρατικοῦ Νοσοκομείου, δέχεται εἰς τὸ Ἰατρεῖον του Κορίνθου —Ἑρμοῦ 56 Α' ὄροφος τηλ. 277-181 (Πάτραι) καὶ 429-242 (Ρίον).

ΚΙΤΣΑΡΑΣ ΣΠΥΡΙΔΩΝ
Πνευμονολόγος — Φυματιολόγος
Δέχεται καθ' ἑκάστην 7.30—9. 30' π.μ. καὶ 5—7 μ.μ. καὶ Σάββατον 7.30—9.30 π.μ. καὶ 1—3 μ.μ. Ἰατρεῖον — οἰκία πλατεῖα Ὑψηλῶν Ἀλωνίων ἀρ. 19, τηλ. 321 -549 καὶ 321-065.

ΚΩΝ. ΟΙΚΟΝΟΜΟΠΟΥΛΟΣ
Ὀφθαλμίατρος
Δέχεται καθ' ἑκάστην ἐπὶ τῆς ὁδοῦ Κανάρη 5, τηλ. 323-747, ἐκτὸς ἀπογεύματος Τετάρτης καὶ Σαββάτου.

ΑΘΑΝΑΣΙΟΣ Κ. ΜΠΑΛΗΣ
ΙΑΤΡΟΣ
ΕΙΔΙΚΟΣ ΠΑΘΟΛΟΓΟΣ
Ἐγκαταστάθηκε στὴν Πάτρα καὶ δέχεται κάθε μέρα 8—1 καὶ 5—9 στὸ ἰατρεῖο του, Κορίνθου 275 καὶ Ἑρμοῦ. Τηλ. ἰατρείου — οἰκίας 224-477.

ΒΑΣΙΛΕΙΟΣ ΧΡ. ΤΣΟΥΝΗΣ
Εἰδικὸς Παθολόγος
Δέχεται κάθε μέρα στὸ ἰατρεῖο του, Μαιζῶνος 69 (4ος ὄροφος), πλατεῖα Ὄλγας, ἀπὸ 12—2 καὶ 5—8.30 μ.μ., τηλ. ἰατρείου καὶ οἰκίας: 277-784.

Dr Κ. Ι. ΑΝΤΩΝΑΚΟΠΟΥΛΟΣ
ΩΤΟ—ΡΙΝΟ—ΛΑΡΥΓΓΟΛΟΓΟΣ ΧΕΙΡΟΥΡΓΟΣ
INSTITUTE LARYNGOLOGY— OTOLOGY OF LONDON
Τέως Ἐπιμελητὴς Νοσοκομείου Παίδων «Ἀγλαΐας Κυριακοῦ». Διευθυντὴς Νοσοκομείου Παίδων Πατρῶν. Δέχεται: 12—1 καὶ 5.30 — 7.30 μ.μ. Ἰατρεῖον: Μαιζῶνος 47 (1ος ὄροφος), τηλ. 223-920 καὶ οἰκίας: 223-950.

Dr ΗΛ. ΠΑΠΑΓΙΑΝΝΟΠΟΥΛΟΣ
ΑΚΤΙΝΟΛΟΓΟΣ
Διδάκτωρ Πανεπιστημίου MONTPELLIER. Εἰδικευθεὶς ὡς ASSISTANT Ἀκτινολογικῆς Σχολῆς Πανεπιστημίου LAUSANNE Ἐκτελοῦνται ἅπασαι αἱ ἀκτινολογικαὶ ἐξετάσεις, τομογραφίαι καὶ ἐπὶ πλέον μαστογραφίαι. Τελειότατα ἀκτινοδιαγνωστικὰ ἐργαστήρια, Κανακάρη 169 Α—Πατρέως τηλέφ. 279-270.

Dr ΑΘΑΝΑΣΙΟΣ ΚΟΝΤΟΣΑΚΗΣ
Διδάκτωρ Πανεπιστημίου Κων) πόλεως, τέως Διευθυντὴς Νοσοκομείου PASTEUR Κων)πόλεως, τέως Διευθυντὴς Οὐρολογικῆς Κλινικῆς Γενικοῦ Νοσοκομείου Πατρῶν. Δέχεται Κολοκοτρώνη 19-23 (6' ὄροφος), τηλέφ. 221-779, (ὀπίσθεν πλατείας Ὄλγας), ὧραι 8—10 π.μ. καὶ 5—8 μ.μ., τηλ. οἰκίας 277—188.

Dr ΙΩΑΝ. ΠΑΝΑΓΟΠΟΥΛΟΣ
Χειρουργὸς — Μαιευτὴρ
Γυναικολόγος διδάκτωρ Πανεπιστημίου MONTPELLIER Γαλλίας, εἰδικευθεὶς εἰς Πανεπιστημιακὴν κλινικὴν Γενεύης Ἐλβετίας ἐπὶ πενταετίαν ὡς ASSISTANT δέχεται εἰς τὸ Ἰατρεῖον του καθ' ἑκάστην 10—1 π.μ. καὶ 5—8 μ.μ. καὶ ἐπὶ συνεντεύξει, ἐπὶ τῆς ὁδοῦ Ἀχάτου 14 6', τηλ. 273-263 καὶ τηλ. οἰκίας 270-152.

ΧΑΡΙΛΑΟΣ Μ. ΤΖΑΒΑΛΑΣ
Χειρουργὸς Ὀφθαλμίατρος
Δέχεται εἰς τὴν κλινικήν του Ἀγωνία Ἁγίου Νικολάου — Ρήγας Φεραίου, τηλ. 273-632.

Dr ΧΡ. ΟΙΚΟΝΟΜΟΠΟΥΛΟΣ
Κυτταρολόγος Παθολογοανατόμος
Διευθυντὴς Ἐργαστηρίου Νοσοκομείου Πατρῶν PAP — TEST. Προσδιορισμὸς Ὠωρρηξίας. Πλατεῖα Γεωργίου 11 καὶ Μιζῶνος τηλ.: 272-972.

ΚΑΣΣΑΝΔΡΑ ΛΕΩΝΤΟΣ —ΚΑΡΑΛΗ
ΕΙΔΙΚΗ ΚΑΡΔΙΟΛΟΓΟΣ
Δέχεται καθ' ἑκάστην 9—1 μ. καὶ 5—8 μ.μ. (πλὴν Τετάρτης καὶ Σαββάτου). Ὁδὸς Κανακάρη 156 καὶ Πατρέως. Τηλ. 274-737

ΣΠΥΡΟΣ ΧΡΥΣΑΝΘΑΚΗΣ
Ὠτορινολαρυγγολόγος
Δέχεται εἰς τὴν κλινικήν του Κολοκοτρώνη 52— Κανακάρη 15 ὄροφος, κτίριον Ἰατροῦ Πούντα τηλ. 273-665.

ΧΡ. Κ. ΖΑΦΕΙΡΟΠΟΥΛΟΣ
Ἰατρὸς Μικροβιολόγος
Διδάκτωρ Ἰατρικῆς Σχολῆς Πανεπιστημίου Ἀθηνῶν
Δέχεται 7—1.30 π.μ. καὶ 5—8.30 μ.μ. καθημερινῶς, πλὴν Σαββάτου, Ἑρμοῦ 230, τηλ. 222-589 καὶ οἰκίας 324-509.

Dr ΧΡΙΣΤΟΣ ΙΩ. ΚΛΟΥΚΙΝΑΣ
ΕΙΔΙΚΟΣ ΠΑΘΟΛΟΓΟΣ
Πανεπιστημίου ΜΟΝΠΕΛΛΙΕ (Γαλλίας) ἐγκατασταθεὶς εἰς Πάτρας δέχεται εἰς τὸ Ἰατρεῖον Κορίνθου 245-249 τηλ. 222 καθημερινῶς 9 π.μ. — 1.30 καὶ 7.30 — 9 μ.μ. Διεύθυνσις οἰκίας Καποδιστρίου 67 τηλέφ. —754.

ΑΝΤΩΝΙΟΣ ΟΔ. ΠΑΤΟΥΧΑΣ
Γυναικολόγος — Μαιευτὴρ
ΧΕΙΡΟΥΡΓΟΣ
Εἰδικευθεὶς ἐπὶ 5ετίαν εἰς Ἑλλάδα, Μαιζῶνος 38-40, τηλ. 595. Ὧραι Ἰατρείου 5.30 — 8 μ.μ. ἐκτὸς Σαββάτου. Τὸ πρωὶ ραντεβοῦ.

ΔΗΜ. ΒΑΣ. ΝΑΣΙΟΠΟΥΛΟΣ
Ἰατρὸς Ἀκτινολόγος—Ραδιολόγος
Δέχεται Κολοκοτρώνη 16—πλατεῖα Ὄλγας, παραπλεύρως Ἀστυνομικοῦ Τμήματος. Τηλ. 221-220 καὶ οἰκίας 321-065, 429-093. Διατίθεται φορητὸν ἀκτινολογικὸν χάνημα.

ΣΠΥΡΟΣ Β. ΣΥΡΙΜΠΕΗΣ
ΚΑΡΔΙΟΛΟΓΟΣ
Διδάκτωρ Πανεπιστημίου Ἀθηνῶν μετεκπαιδευθεὶς ἐν Λονδίνῳ Διευθυντὴς Καρδιολογικῆς Κλινικῆς Γεν. Κρατικοῦ Νοσοκομείου Κολοκοτρώνη 34 Πάτραι. Δέχεται ἐπὶ συνεντεύξει. Τηλέφ. ἰατρείου 222-323 καὶ τηλέφ. Νοσοκομείου 223-132.

ΑΝΔΡ. Γ. ΠΑΠΑΔΗΜΗΤΡΑΚΟΣ
Ὀδοντίατρος
Μετὰ ἀπὸ πολύμηνον ἐπιστημονικὴν παρακολούθησιν εἰς Ἡνωμένας Πολιτείας Ἀμερικῆς, ἀφίκετο καὶ ἐγκατεστάθη εἰς τὴν πόλιν μας δέχεται δὲ ἐπὶ συνεντεύξει εἰς τὸ Ἰατρεῖον του, γωνία Κορίνθου καὶ Πατρέως 51, 1ος ὄροφος, τηλ. 221-935.

ΔΗΜΗΤΡΙΟΣ Ι. ΧΑΤΖΗΑΝΑΣΤΑΣΙΟΥ
ΙΑΤΡΟΣ
ΕΙΔΙΚΟΣ ΠΑΘΟΛΟΓΟΣ
Ἐπιμελητὴς Γενικοῦ Νοσοκομείου Πατρῶν, μετεκπαιδευθεὶς τριετίαν εἰς Ἀμερικὴν (τ. SENIOR RESIDENT COOK COUNTY HOSPITAL, ILLINOIS καὶ ALBERT EINSTEIN COLLEGE OF MEDICINE, NEW YORK) δέχεται ἐπὶ τῆς ὁδοῦ Κορίνθου 334, καθημερινῶς 5—8 καὶ ἐπὶ συνεντεύξει. Ἀριθ. 327-334.

ΑΝΔΡΕΑΣ Γ. ΣΚΑΝΔΑΜΗΣ
ΕΙΔΙΚΟΣ ΚΑΡΔΙΟΛΟΓΟΣ —ΠΑΘΟΛΟΓΟΣ
Εἰδικευθεὶς ἐπὶ τετραετίαν εἰς Ἀγγλίαν (παθολογικὴ κλινικὴ Ἰατρικῆς Σχολῆς τοῦ Πανεπιστημίου τοῦ MANCHESTER καὶ καρδιολογικὴ κλινικὴ τῆς Ἰατρικῆς Σχολῆς τοῦ Πανεπιστημίου CARDIFF), ἐγκατασταθεὶς μως εἰς Πάτρας, δέχεται εἰς Ἰατρεῖον του, Ἀράτου 17-19 πλατεῖα Ὄλγας) πρωὶ 10—1, ἀπόγευμα 5.30—8 καὶ ἐπὶ συνεντεύξει πλὴν Σαββάτου, τηλ. ἰατρείου οἰκίας: 220-520.

Dr ΚΩΝΣΤ. ΤΡΙΓΚΑΣ
ΕΙΔΙΚΟΣ ΠΑΘΟΛΟΓΟΣ
ΕΙΔΙΚΟΣ ΕΠΙ ΤΩΝ ΠΑΘΗΣΕΩΝ ΤΩΝ ΝΕΦΡΩΝ
ΔΙΔΑΚΤΩΡ ΠΑΝΕΠΙΣΤΗΜΙΟΥ ΚΟΛΩΝΙΑΣ
Δέχεται καθημερινῶς τὰς ὧρας εἰς τὴν Κλινικήν του Ἀγίου Νικολάου 3 (6ος ὄροφος) Γενικοῦ Νοσοκομείου «Εὐαγγελισμὸς» καὶ 5.30—8.30 μ.μ. εἰς τὸ Ἰατρεῖον του