ΣΗΜΕΙΩΜΑΤΑΡΙΟ

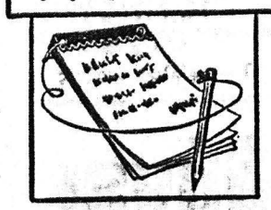

Οι πολλαπλές νοθείες καὶ οἱ αὐξήσεις τῶν τιμῶν ποὺ διαπιστώνονται κάθε λίγο καὶ λιγάκι προκαλοῦν ἐπὶ ἕνα μικρὸ χρονικὸ διάστημα αἴσθηση καὶ κατόπιν λησμονιοῦνται. Πόσο διαφορετικὰ θὰ ἦταν ἂν θυμοῦνταν τὶς καταστάσεις αὐτὲς οἱ καταναλωτές, ἀγανακτοῦσαν, καὶ ρύθμιζαν τὴν στάση τους ἀνάλογα! Δυστυχῶς, ὅμως ὁ Ἕλληνας καταναλωτὴς δὲν ἔχει τὴν παραμικρὴ τάση νὰ ἀντισταθεῖ πρὸς ἐκείνους ποὺ τὸν ἐκμεταλλεύονται. Διαφορετικὰ θὰ ἦταν δυνατόν, νὰ διορθώσει πολλὲς καταστάσεις. Ἀκριβαίνει ἕνα προϊόν; Ἂς φροντίσει ὁ καταναλωτὴς νὰ σταματήσει ἢ νὰ μειωθεῖ στὸ ἐλάχιστο ἡ κατανάλωσή του! Καὶ εἶναι πολλὰ ἀπὸ τὰ προϊόντα ποὺ ἀνεβαίνει ἡ τιμή τους καὶ ποὺ μπορεῖ νὰ μὴν τὰ χρησιμοποιήσει ὁ καταναλωτὴς δίχως καμμιὰ ἄμεση συνέπεια γιὰ τὴν διαβίωσή του. Χαρακτηριστικὸ εἶναι τὸ παράδειγμα τῶν Ἀμερικανίδων νοικοκυρῶν ποὺ ὅταν ἀκρίβηνε τὸ κρέας, τὸ διέγραφαν ἀπὸ τὸ οἰκογενειακό τους διαιταλόγιο γιὰ ἕνα χρονικὸ διάστημα ὥσπου ἀναγκάστηκαν οἱ ζωέμποροι καὶ οἱ παραγωγοὶ νὰ ἐπαναφέρουν τὶς τιμὲς τῶν κρεάτων στὰ πρὶν ἀπὸ τὴν αὔξηση ἐπίπεδα. Ἀλλὰ σὲ μᾶς συμβαίνει τὶς περισσότερες φορὲς τὸ ἀντίθετο. Ὅταν αὐξάνει ἡ τιμὴ ἑνὸς προϊόντος τότε αὐξάνει καὶ ἡ κατανάλωσή του. Ἔτσι ὁ ἔμπορος ἐπιβάλλει τὴν τιμὴ ποὺ θέλει καὶ τὸ ἀποτέλεσμα εἶναι ὁ πληθωρισμός. Θὰ πρέπει ὁπωσδήποτε οἱ καταναλωτὲς στὴν χώρα μας νὰ ἀπλιαθοῦν μὲ περισσότερο θάρρος καὶ μὲ θέληση γιὰ νὰ μπορέσουν νὰ ἀποτρέψουν καταστάσεις ποὺ εἶναι βύκολο νὰ ἀποτραποῦν. Ἕνα ἄλλο ἐνδημικὸ χαρακτηριστικὸ ποὺ Ἕλληνα κατανλωτὴ εἶναι ἡ ἐπιμονή του νὰ μὴν καταδίδει τὸν αἰσχροκερδῆ, οὔτε καὶ αὐτὸν ὁ ὁμῆ ποὺ τὸν ἔχει ἐξαπατήσει καὶ τοῦ ἔχει πουλήσει ἐλλιπόβαρὲς προϊόν. Καὶ ὅμως κανένας δὲν πρόκειται νὰ ψέξει τὸν κα ταναλωτὴ ποὺ θὰ καταγγείλει τὸν αἰσχροκερδῆ καὶ τὸν ἀπατεώνα ἔμπορο.

* * *

Με τὴν νοθεία ἀσχολεῖται ὁ κ. Γιάννης Ξηρότυρης, καθηγητὴς τῆς κοινωνιολογίας, καὶ γράφει: «Τώρα τελευταῖα ὁ τύπος κάθε μέρα ἀναγράφει, ἀκατάπαυστα νοθεῖες σὲ κάθε εἶδος. Εἶναι φανερὸ σὲ κάθε προσεκτικὸ παρατηρητὴ τὸ πόσες ἄλλες σαπίλες αἱ νοθεῖες δὲν ἔρχονται στὴν ἐπιφάνεια τῆς δημοσιότητας. Τίποτε δὲν ὑπάρχει ἀπ' ὅ,τι τρῶμε ποὺ νὰ μὴν εἶναι πέρισσότερο ἢ λιγότερο νοθευμένο. Δὲν ξέρω ἂν μπορεῖ φάχνοντας νὰ βρεῖ κανένας στὴ χώρα μας κάτι τὸ ἀνόθευτο. Τὸ φαινόμενο τῆς μεγάλης ἐκτάσεως ποὺ πῆρε στὸν τόπο μας ἡ νοθεία ἐγκυμονεῖ σοβαρότατους πολυμερεῖς καὶ πολύπλευρους κινδύνους. Ἀπλώθηκε τόσο πολὺ στὴν καθημερινὴ ζωή μας ὥστε νὰ καταλαμβάνει μέσα σ' αὐτὴν μόνιμο πιὰ καὶ αὐτονόητο χαρακτήρα. Νὰ θεωρεῖται στοιχεῖο τῆς ζωῆς μας καὶ νὰ μὴν ἀφήνουμε νὰ ἐπιβάλλεται χωρὶς ἀντίδραση σὰν κάτι τὸ αὐτονόητο. Τουναντίον παρατηρεῖται τὸ ἐκπληκτικὸ τοῦ νὰ μὴν ἀντιδροῦν ὄχι μόνο οἱ καταναλωτές, παρὰ νὰ ἀντιδροῦν οἱ νοθευτές, οἱ φορεῖς τῆς ἀπληστίας, νὰ ἀντιδροῦν ἐναντίον τῶν ἀγορανομικῶν μέτρων τοῦ ἐλέγχου τῶν τιμῶν καὶ τοῦ ποσοστοῦ τῆς ἀχαλίνωτης νοθείας. Εἶναι ἀντίδραση ποὺ ἔφτασε τὴν ἀπεργία, δηλαδὴ ἄσκηση ἔντονης πίεσης κατὰ τῆς πολιτείας καὶ τῶν καταναλωτῶν κατὰ τοῦ νομίμου ἐλέγχου. Δυστυχῶς ἡ περιρρέουσα τὴν κοινωνία μας ἀτμόσφαιρα εἶναι θλιβερὰ φορτισμένη ἀπὸ νοθεία καὶ ψευτιά φαινόμενα ποὺ φαίνεται νὰ μὴν ἐνοχλοῦν σχεδὸν κανένα. Νοθεύουμε τὰ πάντα, ὑλικὰ καὶ πνευματικὰ ἀγαθά. Εἴμαστε δυστυχῶς λάτρεις τῆς ἐπιτηδειότητας καὶ τῆς καπατσωσύνης. Θαυμάζουμε τὸν «καταφερτζῆ» αὐτὸν ποὺ καταφέρνει ἐπιτήδεια νὰ ἀποφεύγει τὸ χρέος του καὶ παραμερίζουμε τὴν ἀξία ὡς τὴν περιφρόνηση. Μὲ τέτοια διάχυτη πιὰ νοοτροπία φοβοῦμαι πὼς δὲν θὰ ἐπιβιώσουμε μέσα στὸν ἀνταγωνισμὸ τῆς Εὐρωπαϊκῆς Κοινότητας μὲ τὴν νοθεία καὶ τὴν ψευτιά μας... Εἶναι καιρὸς νὰ πάψουμε νὰ κολακεύουμε τὶς ἀδυναμίες μας καὶ τὴν ἀντικοινωνικὴ συμπεριφορὰ μας καὶ ζωὴ καὶ νὰ μὴ καμαρώνουμε γι' αὐτά. Κάμμιὰ κοινωνικὴ ἀλλαγὴ δὲν μπορεῖ νὰ ἐπέλθει πρὸς τὸ καλύτερο χωρὶς τὴν ἀλλαγὴ νοοτροπίας. Ὅλα τὰ ἄλλα εἶναι λόγια δημοκοπίες, δημαγωγίες, χωρὶς αἶδώ».

* * *

Ο ΕΜΜΑΝΟΥΗΛ Ροΐδης εἶναι ἀναμφίβολα ἕνας ἀπὸ τοὺς ὀξυτέρους καὶ ἐπιτυχέστερους σὲ χαρακτηρισμοὺς Ἕλληνες συγγραφεῖς. Γιὰ κάποιον ἀδίστακτο τύπο ποὺ δὲν εἶχε κανένα ἐνδοιασμὸ προκειμένου νὰ ἐνισχύσει τὰ οἰκονομικά του, ἔγραφε: «Ἐγνώριζε 100 τρόπους νὰ κερδίζει χρήματα ἐκ τῶν ὁποίων ἡ κλοπὴ ἦτο ὁ τιμιώτερος». Κανένας ἄλλος, ἐκτὸς ἴσως ἀπὸ τὸν Σαΐξπηρ δὲν σκέφτηκε νὰ διαβαθμίσει τὰ ἀδικήματα μὲ βάσιν τὸ ποσοστὸν τῆς ἐντιμότητός τους. Καὶ ὅμως ἡ διαβάθμισις αὐτὴ εἶναι ἡ πιὸ ἀκριβὴς καὶ ἡ πιὸ δίκαιη καὶ μόνον ἕνας Ροΐδης θὰ μποροῦσε νὰ τὴν παρουσιάσει στοὺς ἀναγνῶστες του καὶ στὸ ἑλληνικὸ κοινό. Ἀλλὰ εἶναι ἀναμφισβήτητο πὼς ἂν κανένας σήμερα προχωρήσει σὲ μιὰ διαβάθμιση τοῦ εἴδους αὐτοῦ θὰ ἀπαριθμήσει πολὺ περισσότερες ἀπὸ ἑκατὸ βαθμίδες. Στὴν ἐποχὴ τοῦ Ροΐδη ἡ ἐπιστήμη καὶ ἡ τεχνολογία δὲν εἶχαν προχωρήσει αἱ τόσο πολὺ καὶ δὲν διαδραμάτιζαν τόσο μεγάλο ρόλο στὴν ἐντιμη ἀλλὰ καὶ στὴν ἀνέντιμη ζωὴ τοῦ ἀνθρώπου. Ἔτσι ἂν ξεκινήσουμε σήμερα μὲ βάσιν τὴν προϋπόθεσιν ὅτι ἡ κλοπὴ εἶναι ὁ λιγότερο ἀνέντιμος τρόπος γιὰ νὰ κερδίσει κανένας χρήματα θὰ δημιουργήσουμε μιὰ ἀνάστροφη κλίμακα μὲ πολὺ περισσότερες βαθμίδες ἀπὸ ἐκεῖνες ποὺ ἀναφέρει ὁ Ἐμμανουὴλ Ροΐδης.

Ο ΣΥΜΠΟΛΙΤΗΣ

ΗΜΕΡΟΝΥΚΤΙΑ

ΠΑΡΑΣΚΕΥΗ
2
ΙΟΥΝΙΟΥ

Παρῆλθον 153 ἡμέραι
Ὑπολείπονται 212
Σελήνη 26 ἡμερῶν
Ἀνατολὴ 6.04'
Δύσις 8.42'
Νικηφόρου ἀρχιεπισκόπου,
Ἐράσμου μάρτυρος

Η ΗΜΕΡΑ ΤΩΝ ΠΑΤΡΩΝ
— ο —
Ἰδιοκτήτης
ΑΝΝΑ ΧΡ. ΡΙΖΟΠΟΥΛΟΥ
Βησσαρίωνος 4, Ἀθῆναι
— ο —
Ἐκδότης — Διευθυντὴς
ΧΡΙΣΤΟΣ Α. ΡΙΖΟΠΟΥΛΟΣ
Τσαμαδοῦ 47
— ο —
Ἀρχισυντάκτης
ΝΙΚΟΣ ΠΟΛΙΤΗΣ
Φιλοποίμενας 18
— ο —
Προϊστάμενος
Γραφείων — Ὑπογραφείων
ΧΡΙΣΤΟΣ ΑΘΑΝΑΣΙΟΥ
Φιλικῶν 2

ΧΡΟΝΙΚΟΝ

2α ΙΟΥΝΙΟΥ

1941. Οἱ Γερμανοὶ ἐκτελοῦν 300 πατριώτας στὴν Κάνδανο τῆς Κρήτης.
1953. Ἡ Ἐλισάβετ τῆς Ἀγγλίας στέφεται βασίλισσα.

Ο ΑΓΙΟΣ ΤΗΣ ΗΜΕΡΑΣ

Η ΜΝΗΜΗ ΝΙΚΗΦΟΡΟΥ ΠΑΤΡΙΑΡΧΟΥ ΚΩΝΣΤΑΝΤΙΝΟΥΠΟΛΕΩΣ

Ὁ ὁμολογητὴς Νικηφόρος ἐγεννήθη ἐν Κωνσταντινουπόλει τῷ 758 ἐκ περιφανῶν καὶ εὐσεβῶν γονέων. Οὗτος καλῶς ἐκπαιδευθεὶς καὶ ἀνατραφεὶς ἐχρημάτισε βασιλικὸς γραμματεὺς ἀλλὰ ἔχων κλίσιν εἰς τὸν μοναχικὸν βίον, ἔγινεν μοναχὸς καὶ ἐν συνεχείᾳ Πατριάρχης Κωνσταντινουπόλεως. Ὅταν εἰς τὸν θρόνον ἀργότερον ἀνῆλθεν ὁ εἰκονομάχος Λέων ὁ Ἀρμένιος (813 — 820) ὁ Νικηφόρος εὑρεθεὶς ἀντίπαλος αὐτοῦ, ἐξεδιώχθη τοῦ πατριαρχικοῦ θρόνου καὶ ἐξωρίσθη τὸ πρῶτον εἰς Χρυσούπολιν καὶ ἐν συνεχείᾳ εἰς τὴν μονὴν τοῦ μεγαλομάρτυρος Θεοδώρου, ὅπου καὶ ἀπέθανεν μετὰ πολλῶν ἐτῶν ταλαιπωρίας εἰς ἡλικίαν ἑβδομήκοντα ἐτῶν.

—Παραιτοῦμαι! Θέλω προϊστάμενο ποὺ νὰ μοῦ διαβιβάζη τὰ τηλεφωνήματα ποὺ ἔρχονται γιὰ μένα!

ΤΟ ΣΤΑΥΡΟΛΕΞΟ

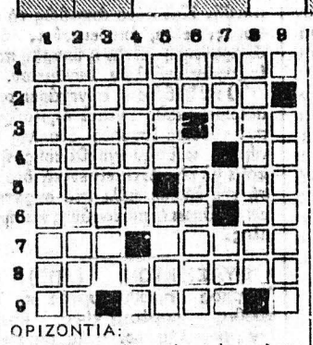

ΟΡΙΖΟΝΤΙΑ:
1. Παροιμιώδης εἰς τοὺς πελεκανοὺς διὰ τοὺς νεοσσούς των.
2. Στὰ κλεφτὰ (ἐπίρρ.).
3. Αἴσχος. ὀνειδος (μεταφ.) — Αἰσθητήρια ὄργανα (καθαρ.).
4. Παλαιὰ μέτρα μετρήσεως — Τὸ 150 μὲ γράμματα.
5. Ξενικὸν γυναικεῖον ὄνομα, ἀντιστρόφως — Μερικά, ὡρισμένα.
6. Ἀρχαία ὀνομασία τοῦ ποταμοῦ Δόν — Τὸ 220 ἀντιστρόφως.
7. Θηλυκὴ ἀναφορικὴ ἀντωνυμία ἀντιστρόφως — Ὡς κόρη, ψυχὸ ὀρη (γεν.).
8. Φάρμακον, χρησιμοποιούμενον ὑπὸ τῶν διαβητικῶν.
9. Κτητικὴ ἀντωνυμία (πληθ.)— Ἀδελφὴ τοῦ Ὀσίριδος.

ΚΑΘΕΤΑ:
1. Οἱ ἀκούοντες ραδιόφωνον (δοτική).
2. Κοινῶς, φουσκάλα τοῦ δέρματος.
3. Ὁ γλυκύτερος ἦχος... ἐνάρρωσις.
4. Ἰσχυρῶς, καθ' ὑπερβολήν— Ἄρθρον.
5. Γ' πρόσωπον βοηθητικοῦ ρήματος τῆς ἀρχαίας (ἀντιστρ.) — Κατ' εὐθεῖαν, ἀρχαϊστὶ (ἐπίρρ.).
6. Θρεπτικαὶ τροφαί — Κοινῶς ὁ ἀγριομαντανός.
7. Ἀπὸ τὴν ὑποτακτικὴν ἀορίστου 6' τοῦ ἵσταμαι — Ἀόριστος ἀντωνυμία.
8. Διδάσκεται εἰς τὸ Ἀριστοτέλειον πανεπιστήμιον Θεσσαλονίκης (αἰτ.).
9. Ἀρχηγὸς κράτους, κυριολεκτικῶς (γεν.).

Η ΛΥΣΙΣ εἰς τὴν 7ην σελίδα.

ΕΡΓΑΣΤΗΡΙΑ

Μικροβιολογίας — Βιοχημείας — Αἱματολογίας —Παρασιτολογίας
Dr Π. ΣΤΕΡΓΙΟΠΟΥΛΟΣ
Ἰατρὸς—Μικροβιολόγος
Διδάκτωρ Ἰατρικῆς Σχολῆς Πανεπιστημίου Ἀθηνῶν
Ἰατρεῖον Κανακάρη 122 — Ἐρμοῦ
Τηλέφωνα: 222.600, οἰκίας 222-922

ΕΡΩΤΗΣΕΙΣ

1. Ποῖος ἐδίδασκε ὅτι εἰς τὸ κέντρον τοῦ Σύμπαντος εὑρίσκεται μία ἑστία φωτιάς, ἡ «Ἑστία τοῦ Παντός»;
2. Πότε ποιοτόπεσε ὁ Μυστρᾶς εἰς τὰ χέρια τῶν Τούρκων;
3. Ποῖα ἦτο ἡ πρώτη παραγωγὸς χώρα ἀργύρου;
4. Τίνων υἱὸς ἦτο ὁ Κάϊν;

ΑΠΑΝΤΗΣΕΙΣ εἰς τὴν 7ην σελ.

ΠΡΟΒΛΗΜΑ

Ἐὰν προσθέσῃ κανεὶς τοὺς ἀριθμοὺς τῶν σελίδων ἑνὸς βιβλίου προκύπτει ἄθροισμα 33.153. Πόσας σελίδας ἔχει τὸ βιβλίον;

Η ΛΥΣΙΣ εἰς τὴν 7ην σελίδα.

ΦΙΛΟΣΟΦΙΑ

—Δὲν εἶναι ἡ δύναμη ποὺ λέει πεῖ ἀπὸ τοὺς ἀνθρώπους ἀλλὰ ἡ θέληση.

ΟΥΓΚΩ

ΧΙΟΥΜΟΡ

Ὁ μεθύστακας τῆς πόλεως συλλαμβάνεται ἀπὸ ἕναν ἀστυφύλακα καὶ ὁδηγεῖται γιὰ 28η φορὰ στὸ τοπικὸ δικαστήριο. Ἐκνευρισμένος ὁ δικαστὴς τοῦ λέει:

—Τὴν τελευταία φορὰ ποὺ σὲ εἶδα ἐβῶ σοῦ εἶπα ὅτι δὲν ἤθελα νὰ σέ ξαναδῶ!

—Ναί, κ. δικαστά, ἀπαντᾶ ὁ μεθύστακας. Αὐτὸ ἀκριβῶς εἶπα σ' αὐτοὺς τοὺς δύο τύπους ποὺ μέ συνέλαβαν. Ἀλλὰ δὲν μὲ πίστεψαν.

Ο Στίχος

Τραγούδι τῆς ζωῆς

Σὲ βλέπω ταξιδιώτισσα ξενητε-
(μενη,
καθὼς ποὺ σ' εἶδα μιὰ φορὰ σ' ἕνα
(ἀκρογιάλι,
κοπέλλα βεργολυγερὴ καὶ χαϊδεμέ-
(νη,
μὲ μιὰ πλεξούδα καστανή, μ' ἀφρό-
(τα κάλλη.
Ρωτῶ τὰ μαῦρα μάτια σου καὶ λέω
(πῶς ξέρεις
νὰ κλῆς τῆς νιότης τὸν | ἀηδὸ στὰ
(σωθικά σου.
Ρωτῶ τὰ χείλη σου καὶ λὲν πῶς θὲ
(νὰ φέρῃς
χρόνια καλότυχα στὸ νιὸ τῆς ἀρε-
(σκιᾶς σου.
Λαμπρὸ φεγγάρι νὰ τὸ πῶ τὸ πρό-
(σωπό σου,
δὲν κατεβαίνει τέτοιο φῶς ἀπ' τὸ
(φεγγάρι,
νὰ σοῦ τὸ πῶ βασιλικὸ τὸ στάσι
(μό σου,
δὲ στάθηκε βασίλισσα μὲ τόση χά-
(ρη.
Ἡ ὄψη σου μιὰ ἀγγελικὴ χαρὰ
(σκορπάει,
τοῦ γίνετ' ἄγγελος κι' αὐτὸς ποὺ
(σὲ θωράει.

Ε. ΕΦΤΑΛΙΩΤΗΣ

ΙΩΑΝΝΗΣ ΓΙΑΛΕΛΗΣ
ΕΙΔΙΚΟΣ ΠΑΘΟΛΟΓΟΣ
ΡΗΓΑ ΦΕΡΡΑΙΟΥ 68 — ΤΗΛΕΦ. 276.892

ΔΗΜ. Α. ΣΑΜΟΥΡΗΣ
ΜΑΙΕΥΤΗΡ
ΧΕΙΡΟΥΡΓΟΣ ΓΥΝΑΙΚΟΛΟΓΟΣ
Μαιευτικαὶ — Γυναικολογικαὶ Παθήσεις — Στείρωσις
Δέχεται καθημερινῶς 9—1 π.μ. καὶ 5.30—8 μ.μ. καὶ Σάββατο 9—2 μ.μ.
ΙΑΤΡΕΙΟΝ ΑΡΑΤΟΥ 20 (3ος ὄροφος)
Τηλέφωνα: 223-071, 323-218 καὶ 325-135

Dr ΓΕΡ. Σ. ΡΩΜΑΝΟΣ
ΜΑΙΕΥΤΗΡ ΧΕΙΡΟΥΡΓΟΣ ΓΥΝΑΙΚΟΛΟΓΟΣ
ΔΙΔΑΚΤΩΡ ΠΑΝΕΠΙΣΤΗΜΙΟΥ ΑΘΗΝΩΝ
Δέχεται καθημερινῶς: 11—1 π.μ. καὶ 6—8.30 μ.μ.
Σάββατον 11 —1.30 μ.μ.
ΙΑΤΡΕΙΟΝ: ΚΟΛΟΚΟΤΡΩΝΗ 29
Τηλέφ.: 223-455, τηλ. οἰκίας: 223-488 καὶ 274-726
Μαιευτικαὶ καὶ Γυναικολογικαὶ Παθήσεις — Ἀνδρικὴ καὶ Γυναικεία Στείρωσις — ΚΡΥΟΧΕΙΡΟΥΡΓΙΚΗ

ΝΙΚ. Ι. ΚΑΛΟΓΕΡΟΠΟΥΛΟΣ
ΧΕΙΡΟΥΡΓΟΣ ΟΥΡΟΛΟΓΟΣ
Τ. Πανεπιστημιακὸς Ἰατρὸς Οὐρολογικῆς Κλινικῆς Πανεπιστημίου Ἀθηνῶν (Νοσ)μεῖο Βασ. Παύλ.)
ΔΕΧΕΤΑΙ: Καθημερινῶς: 7.30 — 9.30 π.μ.
5.30 — 9.00 μ.μ.
ΙΑΤΡΕΙΟΝ: ΜΑΙΖΩΝΟΣ 59 (Πλ. Βασ. Ὄλγας)
ΤΗΛΕΦ. 275-452

ΝΕΟΝ ΟΔΟΝΤΙΑΤΡΕΙΟΝ
Ο ΟΔΟΝΤΙΑΤΡΟΣ
ΑΝΔΡΕΑΣ ΓΕΩΡΓ. ΠΑΠΑΔΗΜΗΤΡΙΟΥ
Ἀφιχθεὶς ἐΕ Ἀμερικῆς, ἔπειτα ἀπὸ πολύμηνον ἐπιστημονικὴν παρακολούθησιν, ἐγκατεστάθη καὶ δέχεται ἐπὶ συνεντεύξει, γωνία
ΚΟΡΙΝΘΟΥ — ΠΑΤΡΕΩΣ 51, (1ος ὄροφος)
ΤΗΛΕΦ. 221-935
ΜΗΧΑΝΗΜΑΤΑ ΤΕΛΕΙΟΤΑΤΑ — ΑΚΤΙΝΟΓΡΑΦΙΑ!

ΣΥΝΕΡΓΕΙΟΝ ΑΥΤΟΚΙΝΗΤΩΝ ΚΑΙ ΜΗΧΑΝΗΜΑΤΩΝ ΟΔΟΠΟΙΪΑΣ
ΓΕΩΡΓΙΟΥ Ι. ΜΑΡΓΑΖΑ
ΓΙΑΝΝΙΤΣΩΝ 3
ΤΗΛ. 421.884 — ΟΙΚΙΑ 327.890
ΠΑΤΡΑΙ

ΚΑΤΑΣΤΗΜΑ Κ. ΠΑΠΑΔΟΠΟΥΛΟΥ
ΚΟΡΙΝΘΟΥ 251
★
Ἔχει νὰ σᾶς παρουσιάσει ὅ,τι καλλίτερο ὑπάρχει στὴν Ἑλληνικὴ καὶ ξένη μόδα γιὰ τὴ χειμερινὴ περίοδο.
Κουστούμια ΜΗΝΑΪΔΗ — ΦΩΤΙΑΔΗ καὶ ὅλων τῶν καλλιτέρων Ἑλληνικῶν ἐργοστασίων σὲ τιμὲς αὐστηρῶς ἠλεγμένες.
Κουστούμια Κοτλέ, Σακκάκια Δερματέξ, Πλεκτά, ὑποκάμισα τῶν καλλιτέρων ἐργοστασίων καὶ γενικὰ ὅ,τι χρειάζεται ὁ ἄνδρας.
ΚΟΡΙΝΘΟΥ 251 ΠΑΤΡΑΙ

ΔΩΡΑ ΔΩΡΑ ΔΩΡΑ
ΔΩΡΑ
Γιὰ τὸν ἑαυτόν σας
Γιὰ τὴν γυναῖκα σας
Γιὰ τὰ παιδιά σας
Γιὰ τὴν οἰκογένειά σας
ΔΩΡΑ
Γιὰ τὶς γιορτὲς
Γιὰ γεννέθλια
Γιὰ κάθε ἐπέτειο
Θὰ βρῆτε σὲ πλούσια συλλογὴ καὶ σὲ τιμὲς πάντα φθηνότερες στὴν ΝΕΑ ΠΤΕΡΥΓΑ ποὺ δημιούργησαν γιὰ Σᾶς
ΤΑ ΚΑΤΑΣΤΗΜΑΤΑ Χ. & Ι. ΚΑΓΙΑΦΑΣ
ΕΡΜΟΥ 14 ΠΑΤΡΑΙ

ΙΑΤΡΟΙ - ΚΛΙΝΙΚΑΙ

ΚΩΣΤΑΣ Η. ΚΥΡΙΟΠΟΥΛΟΣ
Χειρουργὸς Ὀδοντίατρος
Δέχεται εἰς τὸ Ἰατρεῖον του Κανακάρη 159—161, 2ος ὄροφος, τηλέφ. 220-514 ἀπὸ 8—1 καὶ 5—9 μ.μ. καθημερινῶς.

ΑΘΑΝΑΣΙΟΣ Κ. ΜΠΑΛΗΣ
ΙΑΤΡΟΣ
ΕΙΔΙΚΟΣ ΠΑΘΟΛΟΓΟΣ
Ἐγκαταστάθηκε στὴν Πάτρα καὶ δέχεται κάθε μέρα 8—1 καὶ 5—9 στὸ Ἰατρεῖο του, Κορίνθου 275 καὶ Ἑρμοῦ. Τηλ. Ἰατρείου — οἰκίας 224-477.

ΚΙΤΣΑΡΑΣ ΣΠΥΡΙΔΩΝ
Πνευμονολόγος — Φυματιολόγος
Δέχεται καθ' ἑκάστην 7.30—9.30' π.μ. καὶ 5—7 μ.μ. καὶ Σάββατον 7.30—9.30 π.μ. καὶ 1—3 μ.μ. Ἰατρεῖον — οἰκία πλατεῖα Ὑψηλῶν Ἀλωνίων ἀρ. 19, τηλ. 321-549 καὶ 321-065.

Dr ΗΛ. ΠΑΠΑΓΙΑΝΝΟΠΟΥΛΟΣ
ΑΚΤΙΝΟΛΟΓΟΣ
Διδάκτωρ Πανεπιστημίου MONTPELLIER. Εἰδικευθεὶς ὡς ASSISTANT Ἀκτινολογικῆς Σχολῆς Πανεπιστημίου LAUSANNE Ἐκτελοῦνται ἅπασαι αἱ ἀκτινολογικαὶ ἐξετάσεις, τομογραφίαι καὶ ἐπὶ πλέον μαστογραφίαι. Τελειότατα ἀκτινοδιαγνωστικὰ ἐργαστήρια, Κανακάρη 169 Α—Πατρέως τηλέφ. 279-270.

ΒΑΣΩ ΧΡ. ΚΟΥΛΗ
ΙΑΤΡΟΣ — ΜΙΚΡΟΒΙΟΛΟΓΟΣ
Ἐργαστήριον Μικροβιολογίας—Βιοχημείας — Αἱματολογίας—Παρασιτολογίας, Κανακάρη 143 — Γεροκωστοπούλου, τηλ. 221-902 καὶ οἰκίας: 272-316.

ΝΙΚ. Γ. ΚΑΛΟΓΕΡΟΠΟΥΛΟΣ
ΙΑΤΡΟΣ ΜΙΚΡΟΒΙΟΛΟΓΟΣ
Ἐργαστήριον Μικροβιολογίας —Βιοχημείας, Αἱματολογία —Παρασιτολογίας, Ἀγ. Νικολάου 53, καὶ Κορίνθου, τηλ. 272-977 καὶ οἰκίας 522-889.

ΠΑΝ. ΚΑΡΑΧΑΛΙΟΣ
Εἰδικὸς Παθολόγος
Τέως ἐπιμελητὴς — Διευθύνων Ἰατρὸς τῆς Παθολογικῆς κλινικῆς, τοῦ Γεν. Κρατικοῦ Νοσοκομείου, δέχεται εἰς τὸ Ἰατρεῖον του Κορίνθου — Ἑρμοῦ 56 Α' ὄροφος τηλ. 277-181 (Πάτραι) καὶ 429-242 (Ρίον).

ΑΝΤΩΝΙΟΣ ΟΔ. ΠΑΤΟΥΧΑΣ
Γυναικολόγος — Μαιευτὴρ
ΧΕΙΡΟΥΡΓΟΣ
Εἰδικευθεὶς ἐπὶ 5ετίαν εἰς Ἀγγλίαν. Μαιζῶνος 38-40, τηλ. 220-595. Ὧραι ἰατρείου 5.30 — 8.30 μ.μ. ἐκτὸς Σαββάτου. Τὸ πρωῒ μὲ ραντεβοῦ.

ΑΝΔΡ. Γ. ΠΑΠΑΔΗΜΗΤΡΙΟΥ
Ὀδοντίατρος
Μετὰ ἀπὸ πολύμηνον ἐπιστημονικὴν παρακολούθησιν εἰς Ἡνωμένας Πολιτείας Ἀμερικῆς, ἀφίχθη, καὶ ἐγκατεστάθη εἰς τὴν πόλιν μας δέχεται δὲ ἐπὶ συνεντεύξει εἰς τὸ Ἰατρεῖον του, γωνία Κορίνθου — Πατρέως 51, 1ος ὄροφος, τηλέφ. 221-935.

ΚΩΝ. Χ. ΓΑΛΑΡΙΩΤΗΣ
ΕΙΔΙΚΟΣ ΠΝΕΥΜΟΝΟΛΟΓΟΣ — ΠΑΘΟΛΟΓΟΣ
Διδάκωρ τῆς Ἰατρικῆς Σχολῆς τοῦ Πανεπιστημίου Ἀθηνῶν, δέχεται εἰς τὸ ἐπὶ τῆς ὁδοῦ Γεροκωστοπούλου — Κανακάρη 143, τηλέφ. 271-322, Ἰατρεῖον του καὶ οἰκίας: 220-291. Δι' ἀναπνευστικὸν βρογχολογικὸν καὶ ἀλλεργιτικὸν ἔλεγχον τῶν πνευμόνων ἐπὶ συνεντεύξει, τηλ. 222-161.

Dr ΑΘΑΝΑΣΙΟΣ ΚΟΝΤΟΣΑΚΗΣ
Διδάκτωρ Πανεπιστημίου Κων)πόλεως, τέως Διευθυντὴς Νοσοκομείου PASTEUR Κων)πόλεως, τέως Διευθυντὴς Οὐρολογικῆς Κλινικῆς Γενικοῦ Νοσοκομείου Πατρῶν. Δέχεται Κολοκοτρώνη 19-23 (6' ὄροφος), τηλέφ. 221-779, (ὀπισθεν πλατείας Ὄλγας), ὧραι 8—10 π.μ. καὶ 5—8 μ.μ., τηλ. οἰκίας 277—188.

Dr Κ. Ι. ΑΝΤΩΝΑΚΟΠΟΥΛΟΣ
ΩΤΟ—ΡΙΝΟ—ΛΑΡΥΓΓΟΛΟΓΟΣ
ΧΕΙΡΟΥΡΓΟΣ
INSTITUTE LARYNGOLOGY— OTOLOGY OF LONDON
Τέως Ἐπιμελητὴς Νοσοκομείου Παίδων «Ἀγλαΐας Κυριακοῦ». Διευθυντὴς Νοσοκομείου Παίδων Πατρῶν. Δέχεται: 12—1 καὶ 5.30 — 7.30 μ.μ. Ἰατρεῖον: Μαιζῶνος 47 (1ος ὄροφος), τηλ. 223-920 καὶ οἰκίας: 223-950.

Dr ΚΩΝΣΤ. ΤΡΙΓΚΑΣ
ΕΙΔΙΚΟΣ ΠΑΘΟΛΟΓΟΣ
ΕΙΔΙΚΟΣ ΕΠΙ ΤΩΝ ΠΑΘΗΣΕΩΝ ΤΩΝ ΝΕΦΡΩΝ
ΔΙΔΑΚΤΩΡ ΠΑΝΕΠΙΣΤΗΜΙΟΥ ΚΟΛΩΝΙΑΣ
Δέχεται καθημερινῶς τὰς πρωϊνὰς ὥρας εἰς τὴν Κλινικὴν του Μαιζῶνος 3 (6ος ὄροφος) Γενικὴ Κλινικὴ «Εὐαγγελισμὸς» καὶ 5.30 — 8.30 μ.μ. εἰς τὸ Ἰατρεῖον του Κορίνθου 275 καὶ Ἑρμοῦ (2ος ὄροφος) ἐκτὸς ἀπογεύματος Σαββάτου. Τηλέφωνα: Κλινικῆς 270-917, Ἰατρείου — Οἰκίας 278-900.

ΑΝΔΡΕΑΣ Γ. ΣΚΑΝΑΒΗΣ
ΕΙΔΙΚΟΣ ΚΑΡΔΙΟΛΟΓΟΣ —ΠΑΘΟΛΟΓΟΣ
Εἰδικευθεὶς ἐπὶ τετραετίαν εἰς Ἀγγλίαν (παθολογικὴ κλινικὴ τῆς Ἰατρικῆς Σχολῆς τοῦ Πανεπιστημίου τοῦ MANCHESTER καὶ καρδιολογικὴ κλινικὴ τῆς Ἰατρικῆς Σχολῆς τοῦ Πανεπιστημίου τοῦ CARDIFF), ἐγκατασταθεὶς μονίμως εἰς Πάτρας, δέχεται εἰς τὸ Ἰατρεῖον του, Ἀράτου 17-19 (πλατεῖα Ὄλγας) πρωῒ 10—1, ἀπόγευμα 5.30—8 καὶ ἐπὶ συνεντεύξει, πλὴν Σαββάτου, τηλ. ἰατρείου καὶ οἰκίας: 220-520.

ΑΛΕΞ. ΓΙΑΝΝΑΚΟΣ
ΙΑΤΡΟΣ ΑΚΤΙΝΟΛΟΓΟΣ ΡΑΔΙΟΛΟΓΟΣ
Δέχεται στὸ Ἰατρεῖο του Κορίνθου 227-233 (παραπλεύρως Πανεπιστημίου), τηλ. 222-112.

ΓΕΩΡ. Ι. ΠΑΠΑΤΣΩΡΗΣ
Χειρουργὸς — Οὐρολόγος
Διευθυντὴς Οὐρολογικῆς Κλινικῆς Γενικοῦ Νοσοκομείου Πατρῶν Κορίνθου 251, τηλ. 275-432
Δέχεται 8.30' — 9.30' π.μ. καὶ 6—8 μ.μ.

Dr ΠΑΝ. Δ. ΡΑΜΠΑΒΙΛΑΣ
ΕΙΔΙΚΟΣ ΠΑΘΟΛΟΓΟΣ
Διδάκτωρ Πανεπιστημίου Ἐρλάνγκεν, δέχεται ἀπὸ 9—1 καὶ 5—8 μ.μ. Ἰατρεῖον Κανακάρη 159—161 (πολυκατοικία), τηλ. 277-841. Κατοικία Μεσολογγίου 2, τηλ. 322-528.