ΣΗΜΕΙΩΜΑΤΑΡΙΟ

ΑΝ ἕνα κομμάτι τῆς ἱστορίας ποὺ διαπλάθεται βλέπουν πολλοὶ παρατηρητὲς σήμερα, ὅπως δημοσιεύει μιὰ εἰδικὴ διεθνὴς ἔδοσις ποὺ ἀσχολεῖται μὲ τὴν παραγωγὴ τῶν πετρελαίων, ἕνα πελώριο μεταλλικὸ κατασκεύασμα ποὺ ἀπὸ τὴν πλευρὰ τῆς θάλασσας συμπληρώνει τὶς σιλουέττες τῶν πανύψηλων οὐρανοξυστῶν καὶ ἄλλων κτιρίων στὸν Ἅγιο Φραγκίσκο τῆς Καλιφορνίας. Πρόκειται γιὰ τὴν ὑψηλότερη ἐγκατάσταση ἀντλήσεως πετρελαίου ἀπὸ τὴν θάλασσα ποὺ ὑπάρχει στὸν κόσμο. Τὸ ὕψος τῆς πλατφόρμας αὐτῆς εἶναι 283 μέτρα, ὅσο καὶ τοῦ Ἐμπάϊρ Σταίητ Μπίλντινγκ, τοῦ μεγαλύτερου οὐρανοξύστη τῆς Νέας Ὑόρκης. Τὰ σχέδια καὶ ἡ κατασκευὴ τῆς πλατφόρμας κόστισαν 77.000.000 δολλάρια καὶ θεωρεῖται τὸ μεγαλύτερο ἐπίτευγμα στὴν τεχνολογικὴ ἱστορία τῆς παραγωγῆς τῶν πετρελαίων. Τὸ ὑποθρύχιο χαλύβδινο πλαίσιο τῆς πλατφόρμας ποὺ ὑποστηρίζει τὴν παραγωγὴ 12.600 τόννων πετρελαίου τὴν ἡμέρα, ἔχει τοποθετηθεῖ σὲ μιὰ ἀπόσταση 254 μέτρων ἀπὸ τὶς ἀκτὲς λίγα ἔξω ἀπὸ τὴν Σάντα Μπάρμπαρα τῆς Καλιφορνίας. Οἱ πετρελαιοπηγὲς ποὺ πρόκειται νὰ ἀξιοποιηθοῦν βρίσκονται κοντὰ στὴν ἐξωτερικὴ ὑφαλοκρηπίδα τῶν δυτικῶν ἀκτῶν τῆς Ἀμερικῆς ποὺ δὲν ἔχει ἐξερευνηθεῖ μέχρι σήμερα. Ἡ τεράστια πλατφόρμα κατασκευάστηκε σ' ἕνα ναυπηγεῖο καὶ ρυμουλκήθηκε σὲ δύο τμήματα μὲ εἰδικὰ ναυπηγημένο ρυμουλκό σὲ μιὰ ἀπόσταση 544 χιλιομέτρων νοτίως τοῦ Ἁγίου Φραγκίσκου. Ἐκεῖ ἔγινε καὶ ἡ πασσάλωσις —πρόκειται γιὰ δυσχρεστατο τεχνικὸ ἔργο — γιὰ τὴν ἀκινητοποίηση τῆς πλατφόρμας ποὺ ἐκτὸς ἀπὸ τὴν τεχνικὴ της ἀποστολὴ παρέχει τὰ μέσα γιὰ τὴν διαβίωση 30 ἐργαζομένων, κυρίως τεχνικῶν καὶ γιὰ τὴν προστασία τους ἀπὸ τὶς καιρικὲς συνθῆκες καὶ τοὺς σεισμοὺς ποὺ γίνονται συχνὰ στὴν περιοχή. Ὑπολογίζεται ὅτι τὸ πετρέλαιο ποὺ θὰ παράγεται μὲ τὴν βοήθεια τῆς πλατφόρμας αὐτῆς θὰ εἶναι ἀρκετὸ γιὰ νὰ κινηθοῦν 438.000 αὐτοκίνητα, ταυτόχρονα γιὰ νὰ θερμαίνονται 165.000 κατοικίες καὶ γιὰ παραγωγὴ ἠλεκτρισμοῦ ποὺ θὰ μπορεῖ νὰ ἐξυπηρετεῖ 370.000 οἰκογένειες σὲ μιὰ ἡμέρα.

* *

Ο ΓΑΙΑΝΘΡΑΚΑΣ ὡς πηγὴ ἐνεργείας ἀντικαταστάθη ἀπὸ τὸ πετρέλαιο κατὰ τὴν περίοδο ἀμέσως μετὰ τὸν πρῶτο παγκόσμιο πόλεμο. Τότε, μὲ τὴν ἐπέκταση τῆς καταναλώσεως τῶν ὑγρῶν καυσίμων, ὁ κόσμος εἰσερχόταν σὲ μιὰ περίοδο μεγάλης εὐμαρείας. Τώρα γιὰ νὰ διατηρηθεῖ ἡ εὐμάρεια αὐτὴ ὕστερα ἀπὸ τὶς ἐκκλήσεις τῶν μεγαλυτέρων ἡγετῶν τῶν περισσοτέρων χωρῶν τοῦ κόσμου γιὰ λιτότητα, πρέπει νὰ ἐξευρεθοῦν νέες ἐνεργειακὲς πηγὲς γιὰ νὰ διατηρηθεῖ τὸ σημερινὸ ἐπίπεδο ζωῆς. Καὶ ἀπὸ ὅλες τὶς νέες αὐτὲς πηγὲς ἡ πυρηνικὴ ἐνέργεια ἔχει προταθεῖ γιὰ συμπλήρωση ἢ γιὰ ἀντικατάσταση τῶν ἐνεργειακῶν πηγῶν ἀπὸ τὰ ὑγρὰ καύσιμα πρὶν ἀπὸ πολλὲς δεκαετίες. Ὑπολογίζεται ὅτι σήμερα βρίσκονται σὲ λειτουργία σὲ εἴκοσι χῶρες τοῦ κόσμου 194 πυρηνικοὶ ἀντιδραστῆρες ἐνῶ προβλέπεται ὅτι τὸ 1985 θὰ λειτουργοῦν περίπου 600 σὲ 39 χῶρες. Ἀλλὰ μὲ τὴν παρουσία τῶν ἀντιδραστήρων αὐτῶν τὸ πρόβλημα δὲν λύεται παρὰ μονάχα μερικῶς. Καὶ τοῦτο ὀφείλεται στὸ γεγονὸς ὅτι ἡ Δυτικὴ Εὐρώπη καλύπτει σήμερα τὶς ἐνεργειακὲς της ἀνάγκες μὲ εἰσαγωγὴ ὑγρῶν καυσίμων κατὰ 57% (ἡ Ἑλλάδα κατὰ 71%). Προβλέπεται ὅτι τὸ ποσοστὸ αὐτὸ θὰ μειωθεῖ κατὰ τὸ 1985 σὲ 40%. Εἶναι φανερό, λοιπόν, ὅτι προκύπτει ἡ ἀνάγκη νὰ ἐγκατασταθοῦν πολλαπλάσιοι πυρηνικοὶ ἀντιδραστῆρες διότι οἱ ἄλλες πηγὲς ἐνεργείας ποὺ δοκιμάζονται ἀκόμη, ὅπως ἡ ἡλιακή, ἡ αἰολικὴ καὶ ἡ γεωθερμική, δὲν θὰ εἶναι ὑπολογίσιμες παρὰ μονάχα ὕστερα ἀπὸ 50 χρόνια καὶ περισσότερο. Συνεπῶς πρὸς τὴν ἀτομικὴ ἐνέργεια θὰ πρέπει νὰ στραφεῖ ἡ ἀνθρωπότητα γιὰ τὴν ἀντικατάσταση τῶν ὑγρῶν καυσίμων ποὺ μὲ τὴν πάροδο τοῦ χρόνου μειώνονται ὁλοένα καὶ περισσότερο.

* *

ΕΝΔΙΑΦΕΡΟΥΣΕΣ εἰδήσεις γιὰ τὴν χρήση τῆς ἡλιακῆς ἐνεργείας περιλαμβάνονται σὲ ἐπίσημες ἀνακοινώσεις στὴν πολιτεία τῆς Καλιφόρνιας στὴν Ἀμερική. Καὶ πρῶτα πρῶτα ἐξαίρουν τὴν ἀπόφαση ποὺ ἔχουν πάρει οἱ πολιτειακὲς ἀρχὲς νὰ μειώσουν τοὺς φόρους κατὰ 3.000 δολλάρια σὲ ὅσους ἔχουν ἐγκαταστήσει μονάδες ἡλιακῆς ἐνεργείας, πρᾶγμα ποὺ μειώνει τὶς δαπάνες γιὰ τὴν ἐγκατάσταση τῶν μονάδων αὐτῶν σχεδὸν στὸ μισό. Οἱ ἀρχὲς νόμισαν ὅτι τὸ μέτρο αὐτὸ θὰ γίνει σημαντικὸ κίνητρο γιὰ τὴν χρήση τῶν θερμικῶν ἐγκαταστάσεων ἡλιακῆς ἐνεργείας, ἀλλὰ διαπίστωσαν μὲ ἀπορία ὅτι δὲν ἔνιαν καὶ πολλὰ πράγματα. Πολλοὶ ἀπὸ τοὺς ἐκπροσώπους τῶν ἐπισήμων ἀρχῶν ἐξέφρασαν τὴν κατάπληξή τους γιὰ τὴν ἐξέλιξη αὐτή. Τελικὰ ἔνινε μιὰ μεγάλη ἔρευνα ποὺ μπορεῖ νὰ χρησιμεύσει σὰν παράδειγμα καὶ σὲ ἄλλες χώρες ποὺ ἔχουν ἐπιδιώξει νὰ προωθήσουν προγράμματα ἡλιακῆς ἐνεργείας. Διαπιστώθηκε κατὰ τὴν ἔρευνα ὅτι δὲν βοήθησε ὅσο πρέπει ἡ κεντρικὴ ὁμοσπονδιακὴ κυβέρνηση τῆς χώρας ποὺ δὲν φορολόγησε εἰδικὰ τὴν χρήση τοῦ φυσικοῦ ἀερίου καὶ δὲν ἔδωσε τὴν σημασία ποὺ ἔπρεπε στὸ ὅλο πρόγραμμα. Ἕνα ἄλλο σημαντικὸ μειονέκτημα ἦταν ἡ ἔλλειψη τυποποιημένων ἐγκαταστάσεων καὶ μηχανημάτων γιὰ τὴν μετατροπὴ τῆς ἡλιακῆς ἐνεργείας σὲ θερμότητα. Οἱ τύποι τῶν ἐγκαταστάσεων ἦταν τόσο πολλοὶ καὶ τόσο διαφορετικοὶ ὁ ἕνας ἀπὸ τὸν ἄλλο ὥστε προκαλοῦνταν μεταξὺ τῶν ὅσων ἤθελαν νὰ χρησιμοποιήσουν τὶς ἐγκαταστάσεις αὐτὲς σύγχυση καὶ δυσπιστία. Ὁ ἀγοραστὴς ἔπρεπε νὰ ψάξει μόνος του γιὰ νὰ ἰδεῖ τὸ σοῦ τὶς ἐγκαταστάσεις ὅσο καὶ τὴν ἐπιχείρηση καὶ οἱ εὐθύνες πῶς σκεπτόταν ὅτι ἀναλάμβανε ἦταν τόσο μεγάλες ὥστε ἀποφάσιζε τελικὰ νὰ ἐγκαταλείψει τὸ ἔργο. Στὸ μεταξὺ ὅμως παρατηρεῖται ζήτηση στὶς εἰδικὲς ἐγκαταστάσεις ἡλιακῆς ἐνεργείας γιὰ τὴν θέρμανση κολυμβητηρίων δεξαμενῶν. Στὸν τομέα αὐτὸν ὑπάρχουν πραγματικὰ οἱ προϋποθέσεις τῆς ἐπιτυχίας.

Ο ΣΥΜΠΟΛΙΤΗΣ

ΗΜΕΡΟΝΥΚΤΙΑ

ΤΡΙΤΗ

6

ΙΟΥΝΙΟΥ

Παρῆλθον 157 ἡμέραι

Ὑπολείπονται 208

Σελήνη μιᾶς ἡμέρας

Ἀνατολὴ 6.03΄

Δύσις 8.45΄

Ἰλαρίωνος θαυματουργοῦ,

Ἀττάλου μάρτυρος

Η ΗΜΕΡΑ
ΤΩΝ ΠΑΤΡΩΝ

— ο —

Ἰδιοκτήτης
ΑΝΝΑ ΧΡ. ΡΙΖΟΠΟΥΛΟΥ
Βησσαρίωνος 4, Ἀθῆναι

— ο —

Ἐκδότης — Διευθυντὴς
ΧΡΙΣΤΟΣ Α. ΡΙΖΟΠΟΥΛΟΣ
Τσαμαδοῦ 47

— ο —

Ἀρχισυντάκτης
ΝΙΚΟΣ ΠΟΛΙΤΗΣ
Φιλοποίμενος 18

— ο —

Προϊστάμενος
Γραφείων — Ὑπογραφείων
ΧΡΙΣΤΟΣ ΑΘΑΝΑΣΙΟΥ
Φιλικῶν 2

ΧΡΟΝΙΚΟΝ

6η ΙΟΥΝΙΟΥ

1822. Ὁ Κανάρης πυρπολεῖ τὴν τουρκικὴν ναυαρχίδα εἰς Χίαν.

1944. Οἱ Σύμμαχοι κάνουν ἀπόβασι στὴν Νορμανδία.

Ο ΑΓΙΟΣ ΤΗΣ ΗΜΕΡΑΣ

Η ΜΝΗΜΗ ΤΟΥ ΟΣΙΟΥ ΙΛΑΡΙΩΝΟΣ

Ἤκμασε κατὰ τὸν ἕνατον αἰῶνα, κατήγετο δὲ ἀπὸ τὴν Καππαδοκίαν. Κατ' ἀρχὴν εἰσῆλθεν εἰς τὸ ἐν Κωνσταντινουπόλει μοναστήριον Ξηροκρηνσίου, ἀκολούθως δὲ μετέβη εἰς Μονὴν Δαλμάτων ὅπου καὶ περιεβλήθη τὸ ἀξίωμα τοῦ Μεγαλοσχήμου. Βραδύτερον ἀνεδείχθη ἡγούμενός της.

—Ἀπογοητεύθηκε! Ἤθελε νὰ τοῦ φέρω ἕνα ζευγάρι πατίνια!

ΤΟ ΣΤΑΥΡΟΛΕΞΟ

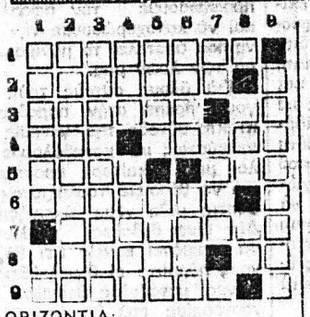

ΟΡΙΖΟΝΤΙΑ:

1. Κοινῶς τὸ μαγκάλι.
2. Μία τῶν ἐννέα Μουσῶν (γενική).
3. Ἐρωτικὴ λαχτάρα — Νότα.
4. Προσωπικὴ ἀντωνυμία (γεν.) — Αὐτὸ τὸ βούτυρο μπαίνει στὰ ψυγεῖα.
5. Στεροποιηθὲν ὕδωρ, ἀντιστρ. (αἰτ. δημ.) — Σ' αὐτὸν τὸν αἰῶνα ἔζησεν ὁ Τσιντορέττο.
6. Ἡγεμὼν τῆς Πύλου, υἱὸς τοῦ Νηλέως (αἰτ.).
7. Εἰς αὐτὸ ἑδρεύουν ἀστυνομικοὶ (γεν.).
8. Λαὸς τῆς ἀρχ. Ἠπείρου — Συμβολίζει τὸ 40 (ἀντιστρ.).
9. Βρωμερός, ρυπαρὸς (ἀρχ.).

ΚΑΘΕΤΑ:

1. Ἄγραφος κανὼν δικαίου—Τὸ 680 μὲ γράμματα.
2. Γνωστὴ φυλὴ τῆς Ρωσίας.
3. Περιγέλασμα (αἰτ.).
4. Ἀρχαία θεὰ (ἀντιστρ.) — Μία τάξις τοῦ ζωϊκοῦ βασιλείου (πληθ.).
5. Ἑλληνικὸν ἀκρωτήριον — Πασᾶς τῆς Καρύστου.
6. Θεὰ τῶν ἰατρῶν — Ἔνδυμα ἱερωμένου (δημ.).
7. Ἀναφ. ἀντων — Εἶδος αὐτομάτου ὅπλου (γεν.).
8. Στρατάρχης τῆς Γαλλίας (1851—1929) — Συνοδεύει πολλὰς ἐντολάς.
9. Στοιχειό.

Η ΛΥΣΙΣ εἰς τὴν 7ην σελίδα.

ΕΡΩΤΗΣΕΙΣ

1. Ποῖος εἶναι ὁ ἐξερευνητής, ὁ ὁποῖος χάθηκε εἰς τὴν Ἀφρικὴ καὶ τὸν ἀνεζήτησεν ἀργότερα ὁ Στάνλεϋ;
2. Τί εἶναι ὁ κύρων;
3. Ποῦ ἐγεννήθη ὁ Ἰωάννης Κωλέττης;
4. Τί καλεῖται λείμμα;

ΑΠΑΝΤΗΣΕΙΣ εἰς τὴν 7ην σελ.

ΠΡΟΒΛΗΜΑ

Ἐχώρισε κάποιος κεφάλαιον εἰς δύο ἄνισα μέρη καὶ τὰ ἔτοκισε πρὸς 8% καὶ 6%. Ὁ τοκισμὸς αὐτὸς τοῦ ἀπέφερε κέρδος 7.200 δρχ. Ἐὰν ἔτοκιζε τὰ μέρη τοῦ κεφαλαίου ἀντιστρόφως πρὸς 6% καὶ 8% θὰ ἐκέρδιζε 6.800 δρχ. Ποῖον τὸ κεφάλαιον;

Η ΛΥΣΙΣ εἰς τὴν 7ην σελίδα.

ΦΙΛΟΣΟΦΙΑ

—Τὸ φῶς τῆς ἀλήθειας ἔκανε πολλοὺς ἀνθρώπους νὰ ζητοῦν νὰ κρυφτοῦν πίσω ἀπὸ τὸν ἴσκιο της.

ΜΟΛΙΕΡΟΣ

ΧΙΟΥΜΟΡ

Στὸ μαγαζὶ ἑνὸς παλαιοπώλου ἕνας πελάτης ἐξετάζει ἕνα μικρὸ ἄγαλμα ποὺ ὁ παλαιοπώλης ἰσχυρίζεται ὅτι εἶναι ἀπὸ ἐλεφαντόστοῦν.

—Μὰ τί λέτε τώρα; διαμαρτύρεται ἔντονα ὁ πελάτης. Ἐγὼ ξέρω ἀπὸ αὐτὰ γιατὶ ἔζησα χρόνια στὴν Ἀφρική. Αὐτὰ τὰ ἀγαλματάκι εἶναι ἀπὸ σκέτο κόκκαλο καὶ ὄχι ἀπὸ δόντι ἐλέφαντος.

—Σᾶς ὁρκίζομαι κύριε πὼς εἶναι ἀπὸ δόντι ἐλέφαντος, ἀπαντᾶ ὁ παλαιοπώλης. Τώρα ἂν τυχὸν ὁ ἐλέφαντας εἶχε βάλει φεύτικα δόντια, αὐτὸ εἶναι ἄλλη ἱστορία, δὲν φταίω ἐγώ!...

Ὁ Στίχος

Φυλακισμένος

Ὁ ἴδιος, ἐγώ, τὸν ἑαυτό μου ἔχω (κλείσει
σὲ κελλὶ φυλακῆς σκοτεινὸ καὶ (στενό.
Δίχως τοῦτο δὲ ζῶ: Τόσο τόχω ἀ- (γαπήσει!
Κι' ἂς μοῦ κρύβει κι' αὐτὸν τὸν (γαλάζιο οὐρανό...
Τὶ κι' ἂν φτάνουν σ' ἐμὲ τῶν παι- (διῶν οἱ φωνοῦλες
κι' ἡ πολύβουη πλάση στὴ ζωὴ μὲ (καλεῖ!
Ἔχω, ἐγώ, ποὺ μ' ἀφήνουν καὶ χα (ρὲς καὶ τρεμοῦλες,
στὸ χλωμὸ μέτωπό μου, τὸ ψυχρὸ (τοῦ φιλί..
Κι' ἴσως, ἔτσι καὶ νάναι πιὸ σω- (στὸ πιὸ καλό.
Κι' ἂν ἐγὼ μετανοιώνω ἴσως νά- (χουν οἱ ἀπέξω
πιὸ πολὺ μετανοιώσει. Κι' ἂν μὲ (ποῦνε δειλό,
θᾶμαι ἥρωας ἐγὼ καὶ στεῖς ἄλλους (θὰ φέξω!

Κ. ΚΟΚΟΡΟΒΙΤΣ

ΕΚΘΕΣΙΣ
ΕΙΔΩΝ ΥΓΙΕΙΝΗΣ

ΠΛΑΚΙΔΙΑ ΤΟΙΧΟΥ ΚΑΙ ΔΑΠΕΔΟΥ
ΤΩΝ ΚΑΛΛΙΤΕΧΝΙΚΩΝ ΕΡΓΟΣΤΑΣΙΩΝ
«RINASITA ITALIA»
ΑΞΕΣΟΥΑΡ ΜΠΑΝΙΟΥ ΚΑΘΡΕΠΤΕΣ
ΕΠΙΣΚΕΦΘΗΤΕ ΜΑΣ ΤΙΜΑΙ ΑΣΥΝΑΓΩΝΙΣΤΟΙ
ΚΑΡΟΛΟΥ 32—34, ΤΗΛ. 221-214 — ΠΑΤΡΑΙ

ΗΛΙΑΣ ΓΡ. ΚΑΤΣΩΝΗΣ
ΧΕΙΡΟΥΡΓΟΣ ΟΔΟΝΤΙΑΤΡΟΣ
ΔΕΧΕΤΑΙ ΚΑΘΗΜΕΡΙΝΩΣ
Ἐκτὸς ἀπογεύματος Σαββάτου
8—1 π.μ. & 5—9 μ.μ.
ΕΙΣ ΤΟ ΙΑΤΡΕΙΟΝ ΤΟΥ
ΚΟΡΙΝΘΟΥ — ΦΙΛΟΠΟΙΜΕΝΟΣ 39—41
ΤΗΛΕΦ. 224-620

ΤΟ ΑΚΤΙΝΟΛΟΓΙΚΟΝ
ΠΑΝ. ΛΑΛΑΠΑΝΟΥ
ΙΑΤΡΟΥ
ΑΚΤΙΝΟΛΟΓΟΥ — ΡΑΔΙΟΛΟΓΟΥ
ΕΙΝΑΙ ΑΝΟΙΚΤΟΝ ΚΑΘΕ ΜΕΡΑ
ΚΑΙ ΚΑΘΕ ΣΑΒΒΑΤΟΝ
ΚΟΛΟΚΟΤΡΩΝΗ 40 — ΓΩΝΙΑ ΚΟΡΙΝΘΟΥ
ΤΗΛΕΦ. 277-277
★
★ ΣΥΜΒΑΣΙΣ ΜΕ ΤΟ ΔΗΜΟΣΙΟΝ ΚΑΙ ΟΛΑ ΤΑ ΤΑΜΕΙΑ

ΣΥΝΕΡΓΕΙΟΝ ΑΥΤΟΚΙΝΗΤΩΝ
ΚΑΙ ΜΗΧΑΝΗΜΑΤΩΝ ΟΔΟΠΟΙΙΑΣ
ΓΕΩΡΓΙΟΥ Ι. ΜΑΡΓΑΖΑ
ΓΙΑΝΝΙΤΣΩΝ 3
ΤΗΛ. 421.884 — ΟΙΚΙΑ 327.890
ΠΑΤΡΑΙ

AUTO EUROPA
Θέλετε αὐτοκίνητο ἐπιβατικὸ καινούργιο, ἑτοιμοπαράδοτο παντὸς τύπου μὲ Εὐρωπαϊκὲς προδιαγραφές. Τὸ ἴδιο μὲ αὐτὸ ποὺ κυκλοφορεῖ στὴν οἰκογένεια τῶν χωρῶν τῆς Κοινῆς Ἀγορᾶς, εἰσαγόμενο ἀπευθείας καὶ μὲ Εὐρωπαϊκὰ ἀξεσουὰρ, θὰ τὸ βρῆτε στὸ
AUTO EUROPA
ΓΕΩΡΓΙΟΣ ΦΑΣΟΥΛΗΣ
ΤΗΛΕΦ. 279-888 — 224-451
BMW 316 2 P., PEUGEOT 305 GR 4 P. RENAULT 14 TL 4 P. CITROEN 1130 GS 4 P, AUSTIN ALLEGRO 1100 DELUXE 4 P.

ΧΑΡ. Γ. ΜΑΡΟΥΛΗΣ
ΜΑΙΕΥΤΗΡΑΣ - ΧΕΙΡΟΥΡΓΟΣ ΓΥΝΑΙΚΟΛΟΓΟΣ
Δέχεται καθημερινῶς
5 — 9 Μ. Μ.
Ἰατρεῖον πλατεῖα Γεωργίου 20,
τηλ. 223-611 καὶ οἰκίας 322-838

ΝΕΑ ΑΚΤΙΝΟΛΟΓΙΚΑ ΕΡΓΑΣΤΗΡΙΑ
ΔΗΜ. ΒΑΣ. ΝΑΣΙΟΠΟΥΛΟΥ
ΙΑΤΡΟΥ
ΑΚΤΙΝΟΛΟΓΟΥ — ΡΑΔΙΟΛΟΓΟΥ
ΚΟΛΟΚΟΤΡΩΝΗ 16—18 — ΠΛΑΤΕΙΑ ΟΛΓΑΣ
Παραπλεύρως Α' Ἀστυνομικοῦ Τμήματος
Τηλ. 221-220. Τηλ. οἰκίας 321-065 ἢ 429-093
ΔΙΑΤΙΘΕΤΑΙ ΦΟΡΤΟΝ ΜΗΧΑΝΗΜΑ

ΔΩΡΑ
ΔΩΡΑ
ΔΩΡΑ
ΔΩΡΑ
Γιὰ τὸν ἑαυτόν σας
Γιὰ τὴν γυναῖκα σας
Γιὰ τὰ παιδιά σας
Γιὰ τὴν οἰκογένειά σας
ΔΩΡΑ
Γιὰ τὶς γιορτὲς
Γιὰ γεννέθλια
Γιὰ κάθε ἐπέτειο
Θὰ βρῆτε σὲ πλούσια συλλογὴ καὶ σὲ τιμὲς πάντα φθηνότερες στὴν ΝΕΑ ΠΤΕΡΥΓΑ ποὺ δημιούργησαν γιὰ Σᾶς
ΤΑ ΚΑΤΑΣΤΗΜΑΤΑ
Χ. & Ι. ΚΑΓΙΑΦΑΣ
ΕΡΜΟΥ 14 ΠΑΤΡΑΙ

ΙΑΤΡΟΙ - ΚΛΙΝΙΚΑΙ

ΝΙΚ. Γ. ΚΑΛΟΓΕΡΟΠΟΥΛΟΣ
ΙΑΤΡΟΣ ΜΙΚΡΟΒΙΟΛΟΓΟΣ
Ἐργαστήριον Μικροβιολογίας —Βιοχημείας, Αἱματολογίας —Παρασιτολογίας, Ἀγ. Νικολάου 53, καὶ Κορίνθου, τηλ. 272-977 καὶ οἰκίας 522-889.

ΣΟΦΙΑ ΗΛ. ΓΕΩΡΓΙΟΥ
Ἰατρὸς Μικροβιολόγος
Δέχεται Ἀγίου Νικολάου 53, τηλέφ. 221-383.

ΠΑΝ. ΚΑΡΑΧΑΛΙΟΣ
Εἰδικὸς Παθολόγος
Τέως ἐπιμελητὴς — Διευθύνων ἰατρὸς τῆς Παθολογικῆς κλινικῆς, τοῦ Γεν. Κρατικοῦ Νοσοκομείου, δέχεται εἰς τὸ ἰατρεῖον του Κορίνθου —Ἑρμοῦ 56 Α΄ ὄροφος τηλ. 277-181 (Πάτραι) καὶ 429-242 (Ρίον).

ΣΠΥΡΟΣ Β. ΣΥΡΙΜΠΕΗΣ
ΚΑΡΔΙΟΛΟΓΟΣ
Διδάκτωρ Πανεπιστημίου Ἀθηνῶν μετεκπαιδευθεὶς ἐν Λονδίνῳ. Διευθυντὴς Καρδιολογικῆς Κλινικῆς Γεν. Κρατικοῦ Νοσοκομείου, Κολοκοτρώνη 34 Πάτραι. Δέχεται ἐπὶ συνεντεύξει. Τηλέφ. ἰατρείου 222-323 καὶ τηλέφ. Νοσοκομείου 223-132.

ΣΠΥΡΟΣ ΧΡΥΣΑΝΘΑΚΗΣ
Ὠτοριναλαρυγγολόγος
Δέχεται εἰς τὴν κλινικήν του, Κολοκοτρώνη 52— Κανακάρη (6' ὄροφος, κτίριον Ἰατροῦ Πούντζα), τηλ. 273-665.

ΓΕΩΡΓΙΟΣ Δ. ΤΖΙΦΑΣ
Χειρουργὸς Ὀδοντίατρος
Δέχεται στὸ Ἰατρεῖο του, Κορίνθου 227, 1ος ὄροφος, τηλέφ. 273-642, παραπλεύρως Πανεπιστημίου, καθημερινὲς πλὴν Σαββάτου ἀπὸ 9—1 π.μ. καὶ 5—9 μ.μ.

Dr ΑΘΑΝΑΣΙΟΣ ΚΟΝΤΟΣΑΚΗΣ
Διδάκτωρ Πανεπιστημίου Κών)πόλεως, τέως Διευθυντὴς Νοσοκομείου PASTEUR Κών)πόλεως, τέως Διευθυντὴς Οὐρολογικῆς Κλινικῆς Γενικοῦ Νοσοκομείου Πατρῶν. Δέχεται Κολοκοτρώνη 19-23 (6' ὄροφος), τηλέφ. 221-779, (ὄπισθεν πλατείας Ὄλγας), ὧραι 8—10 π.μ. καὶ 5—8 μ.μ., τηλ. οἰκίας 277—188.

Dr ΙΩΑΝ. ΠΑΝΑΓΟΠΟΥΛΟΣ
Χειρουργὸς — Μαιευτὴρ
Γυναικολόγος διδάκτωρ Πανεπιστημίου MONTPELLIER Γαλλίας, εἰδικευθεὶς εἰς Πανεπιστημιακὴν κλινικὴν Γενεύης Ἐλβετίας ἐπὶ πενταετίαν ὡς ASSISTANT δέχεται εἰς τὸ Ἰατρεῖον του καθ' ἑκάστην 10—1 π.μ. καὶ 5—8 μ.μ. καὶ ἐπὶ συνεντεύξει, ἐπὶ τῆς ὁδοῦ Ἀράτου 14 6΄. τηλ. 273 263 καὶ τηλ. οἰκίας 270-152.

Dr ΧΡΙΣΤΟΣ ΙΩ. ΚΛΟΥΚΙΝΑΣ
ΕΙΔΙΚΟΣ ΠΑΘΟΛΟΓΟΣ
Πανεπιστημίου ΜΟΝΠΕΛΛΙΕ (Γαλλίας) ἐγκατασταθεὶς εἰς Πάτρας δέχεται εἰς τὸ Ἰατρεῖον του Κορίνθου 245-249 τηλ. 222-744 καθημερινῶς 9 π.μ. — 1.30 μ.μ. καὶ 7.30 — 9 μ.μ. Διεύθυνσις οἰκίας Καποδιστρίου 67 τηλέφ. 321—754.

ΓΕΩΡ. Δ. ΚΑΤΣΙΚΑΔΕΛΛΗΣ
ΕΙΔΙΚΟΣ ΠΑΘΟΛΟΓΟΣ
ΚΑΡΔΙΟΛΟΓΙΚΑ ΝΟΣΗΜΑΤΑ
Τέως ἐσωτερικὸς ἰατρὸς τῆς Παθολογικῆς — Καρδιολογικῆς Κλινικῆς τοῦ Ν.Ι.Μ.Τ.Σ., τ. ἐσωτερικὸς ἰατρὸς τῆς Καρδιολογικῆς Κλινικῆς τοῦ Νοσοκομείου Πεντέλη. Δέχεται καθημερινῶς 12—1.30 καὶ 5.30 — 8.30 ἐκτὸς ἀπὸ τὸ Σάββατο. Δ)νσις Ἰατρείου: Πλατεῖα Βούδ, Σουλίου 10, τηλ. 323-496. Δ)νσις κατοικίας: Σταματίου Βουλγάρεως 14, τηλ. 329-055.

ΚΩΝ. Χ. ΓΑΛΑΡΙΩΤΗΣ
ΕΙΔΙΚΟΣ ΠΝΕΥΜΟΝΟΛΟΓΟΣ — ΠΑΘΟΛΟΓΟΣ
Διδάκωρ τῆς Ἰατρικῆς Σχολῆς τοῦ Πανεπιστημίου Ἀθηνῶν, δέχεται εἰς τὸ ἐπὶ τῆς ὁδοῦ Γερακωστοπούλου — Κανακάρη 143, τηλέφ. 271-322, ἰατρεῖον του καὶ οἰκίας: 220-291. Δι' ἀναπνευστικὸν βρογχολογικὸν καὶ ἀλλεργιτικὸν ἔλεγχον τῶν πνευμόνων ἐπὶ συνεντεύξει, τηλ. 222-161.

Dr ΚΩΝΣΤ. ΤΡΙΓΚΑΣ
ΕΙΔΙΚΟΣ ΠΑΘΟΛΟΓΟΣ
ΕΙΔΙΚΟΣ ΕΠΙ ΤΩΝ ΠΑΘΗΣΕΩΝ ΤΩΝ ΝΕΦΡΩΝ
ΔΙΔΑΚΤΩΡ ΠΑΝΕΠΙΣΤΗΜΙΟΥ ΚΟΛΩΝΙΑΣ
Δέχεται καθημερινῶς τὰς πρωϊνὰς ὥρας εἰς τὴν Κλινικήν του Μαιζῶνος 3 (6ος ὄροφος) Γενικὴ Κλινικὴ «Εὐαγγελισμὸς» καὶ 5.30 — 8.30 μ.μ. εἰς τὸ Ἰατρεῖον του Κορίνθου 275 καὶ Ἑρμοῦ (2ος ὄροφος) ἐκτὸς ἀπογεύματος Σαββάτου. Τηλέφωνα: Κλινικῆς 270-917, Ἰατρείου — Οἰκίας 278-900.

Dr ΗΛ. ΠΑΠΑΓΙΑΝΝΟΠΟΥΛΟΣ
ΑΚΤΙΝΟΛΟΓΟΣ
Διδάκτωρ Πανεπιστημίου MONTPELLIER. Εἰδικευθεὶς ὡς ASSISTANT Ἀκτινολογικῆς Σχολῆς Πανεπιστημίου LAUSANNE Ἐκτελοῦνται ἅπασαι αἱ ἀκτινολογικαὶ ἐξετάσεις, τομογραφίαι καὶ ἐπὶ πλέον μαστογραφίαι. Τελειότατα ἀκτινοδιαγνωστικὰ ἐργαστήρια, Κανακάρη 169 Α—Πατρέως τηλέφ. 279-270.

ΑΝΔΡΕΑΣ Γ. ΣΚΑΝΔΗΣ
ΕΙΔΙΚΟΣ ΚΑΡΔΙΟΛΟΓΟΣ —ΠΑΘΟΛΟΓΟΣ
Εἰδικευθεὶς ἐπὶ τετραετίαν εἰς Ἀγγλίαν (παθολογικὴ κλινικὴ τῆς Ἰατρικῆς Σχολῆς τοῦ Πανεπιστημίου τοῦ MANCHESTER καὶ καρδιολογικὴ κλινικὴ τῆς Ἰατρικῆς Σχολῆς τοῦ Πανεπιστημίου τοῦ CARDIFF), ἐγκατασταθεὶς μονίμως εἰς Πάτρας, δέχεται εἰς τὸ Ἰατρεῖον του, Ἀράτου 17-19 (πλατεῖα Ὄλγας) πρωῒ 10—1, ἀπόγευμα 5.30—8 καὶ ἐπὶ συνεντεύξει, πλὴν Σαββάτου, τηλ. ἰατρείου καὶ οἰκίας: 220-520.

ΚΩΣΤΑΣ Η. ΚΥΡΙΟΠΟΥΛΟΣ
Χειρουργὸς Ὀδοντίατρος
Δέχεται εἰς τὸ Ἰατρεῖον του Κανακάρη 159—161, 2ος ὄροφος, τηλέφ. 220-514 ἀπὸ 8—1 καὶ 5—9 μ.μ. καθημερινῶς.

ΑΘΑΝΑΣΙΟΣ Κ. ΜΠΑΛΗΣ
ΙΑΤΡΟΣ
ΕΙΔΙΚΟΣ ΠΑΘΟΛΟΓΟΣ
Ἐγκαταστάθηκε στὴν Πάτρα καὶ δέχεται κάθε μέρα 8—1 καὶ 5—9 στὸ Ἰατρεῖο του, Κορίνθου 275 καὶ Ἑρμοῦ. Τηλ. Ἰατρείου — οἰκίας 224-477.

ΚΙΤΣΑΡΑΣ ΣΠΥΡΙΔΩΝ
Πνευμονολόγος — Φυματιολόγος
Δέχεται καθ' ἑκάστην 7.30—9.30΄ π.μ. καὶ 5—7 μ.μ. καὶ Σάββατον 7.30—9.30 π.μ. καὶ 1—3 μ.μ. Ἰατρεῖον — οἰκία πλατεῖα Ὑψηλῶν Ἀλωνί