Ἀθάντικη ΗΜΕΡΑ

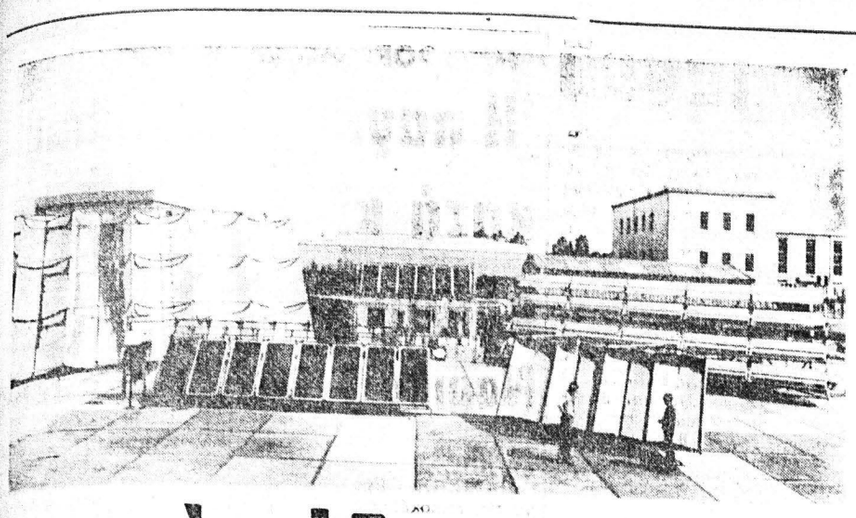

Δοκιμές ἀξιοποιήσεως τῆς ἡλιακῆς ἐνεργείας

ΠΕΙΡΑΜΑΤΙΚΟ ΓΕΡΜΑΝΙΚΟ ΚΕΝΤΡΟ

ΟΜΠΕΡΧΑΟΥΖΕΝ. Ἡ ἀνώνυ ἑταιρία MAN (ἐργοστάσιο κευῆς μηχανῶν Ἄσυε- ιγκ — Νυρεμβέργη), πού ἡ μεγαλύτερη ἐπιχείρηση συγκρότημα Γκούτεχοφ-

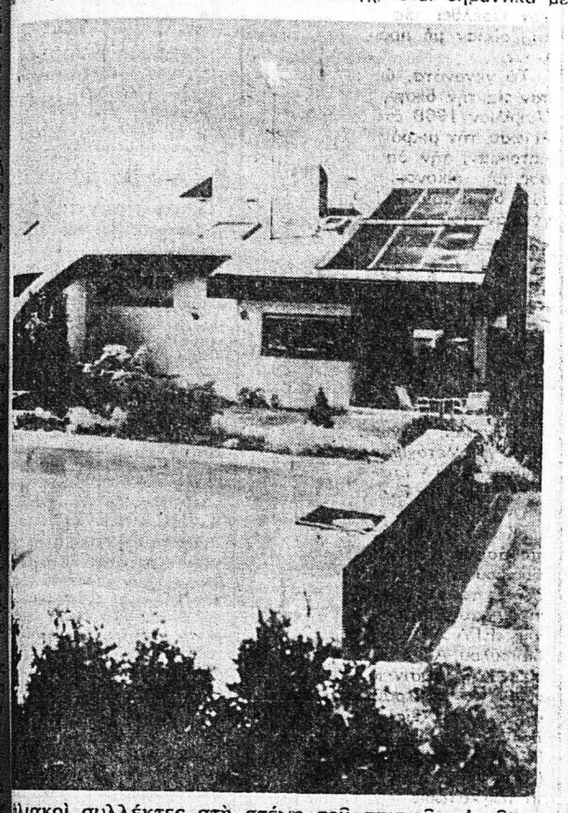

ἡλιακοί συλλέκτες στὴ στέγη τοῦ σπιτιοῦ αὐτοῦ συ- τρώνουν ἡλιακὴ ἐνέργεια, μὲ τὴν ὁποία θερμαίνεται πλανὴ κολυμβητικὴ δεξαμενή. Ἡ κατασκευὴ αὐτὴ εἶ- ἔργο τῆς ἑταιρείας Ρόμπερτ Μπὸς στὴ Στουτγάρδη

χυτε στὴν Δυτική Γερμα- κατασκεύασε στὸν χῶρο ἐργοστασίου της στὸ Μόνα ἕνα κέντρο ἡλιακῶν πειρα ομῶν. ἐκεῖ ἐλέγχονται τόσο διά- οι ἐπίπεδοι συλλέκτες γιὰ τὴν θέρμανση νεροῦ γενικῆς χρή σεως ὅσο καὶ διάφορες παραλ- λαγὲς μικρῶν σταθμῶν παραγω γικῆς δυνάμεως μὲ συγκεντρω- τικοὺς συλλέκτες, μὲ τοὺς ὁποί ους ἐπιτυγχάνεται σημαντικὰ με γαλύτερη θερμοκρασία στὸ μέ σα ἐργασίας.

Τὸ «σολὰρ — φάρμ» ὅπως ἀ- ποκαλεῖται τὸ ἀξίωμα αὐτό, εἶ- ναι μία ἀπὸ τὶς ἰδέες ποὺ μπο- ροῦν νὰ πραγματοποιηθοῦν: Πα ραβολοειδῆ κάτοπτρα — αὐλά- κια συγκεντρώνουν τὴν προσ- κουόμενη ἡλιακὴ ἀκτινοβολία σὲ ἕνα σχετικὰ λεπτὸ χαλυβδοσω λήνα μὲ μαύρη ἐπίστρωση, ποὺ βρίσκεται στὴν ἑστιακὴ γραμ- μή.

Τὸ μέσο ἐργασίας π.χ. τὸ νερό, θερμαίνεται σὲ τόσο με- γάλη θερμοκρασία, ποὺ φτάνει ἡ ἐνέργεια αὐτοῦ γιὰ νὰ κινή- σει μία μηχανὴ ἐκτονώσεως (ἀ- νυψωτικὴ ἐμβολοφόρο μηχανή, ἑλικοκίνητη μηχανὴ ἢ ἀτμοστρό βιλο).

Ὁ ἀτμὸς ποὺ φεύγει ἀπὸ τὴν μηχανὴ ἐκτονώσεως, ρευστοποι εἶται σὲ ἕναν πυκνωτὴ καὶ εἰσά γεται μὲ μία καταθλιπτικὴ ἀντ- λία πάλι στὴν κυκλοφορία τοῦ πυκνωτή.

Πρόκειται δηλαδὴ γιὰ ἕνα κλειστὸ σύστημα, ποὺ δὲν χρειάζεται κατὰ τὴν διάρκε α τῆς λειτουργίας, εἰσδοχὴ νεροῦ.

Ἡ ἰδέα τοῦ «σολὰρ — φάρμ» ἐνδείκνυται γιὰ μία ἰσχὺ ὡς ἕνα μεγαβάτ, μπορεῖ δὲ νὰ χρη σιμοποιηθεῖ στὴν κατασκευὴ ἡ- λιακῶν — πύργων. Γιὰ τὴν ἰ- δέα αὐτὴ ἑνὸς ἡλιο—θερμικοῦ σταθμοῦ παραγωγικῆς δυνάμεως συνίσταται τὸ ἀξίωμα λειτουρ- γίας στὸ νὰ συγκεντρώνεται ἡ ἡλιακὴ ἐνέργεια ποὺ εἰσβάλλει. Αὐτὸ ἐπιτυγχάνεται μὲ τὴν θέ- ση ὁμάδων κατόπτρων, ποὺ στρέφουν τὴν ἡλιακὴ ἀκτινοβο- λία μὲ ὀπτικὰ μέσα, σ' ἕναν ἀ- πορροφητήρα, ποὺ βρίσκεται στὴν κορυφὴ τοῦ πύργου.

ΦΥΣΙΟΛΑΤΡΙΚΟΣ ΣΥΝΔΕΣΜΟΣ ΠΑΤΡΩΝ

10—11 Ἰουνίου
ΣΠΕΤΣΕΣ
11 Ἰουνίου
ΑΙΓΙΝΑ ΑΓ. ΝΕΚΤΑΡΙΟΣ
17—19 Ἰουνίου
1) Ἰωάννινα, Καλπάκη, Μονὴ Βελλᾶ, Φυλάριο Κακκαβιᾶς, Κό- νιτσα, Χαράδρα Βίκου, Σπήλαιο Περάματος, Μέτσοβο.
2) Πάτμος.
18 Ἰουνίου
Παραλία Σεργούλας, μὲ φέρρυ— μπώτ.
24—25 Ἰουνίου
Τῆνος—Προσκύνημα στὴ Μεγα- λόχαρη.
25 Ἰουνίου — 2 Ἰουλίου
Σκῦρος — Σκίαθος — Σκόπε- λος.
Ἐκδρομὲς ἐξωτερικοῦ σέ ὅλα τὰ μέρη τοῦ κόσμου, μὲ πούλμαν.
Πληροφορίαι Βότση 42, τηλέφ. 274-356 ἀπὸ 10—12 καὶ 6—9 μ. μ.

ΠΑΙΔΙΚΑ ΒΙΒΛΙΑ
ΜΟΡΦΩΝΟΥΝ—ΨΥΧΑΓΩΓΟΥΝ —ΞΕΚΟΥΡΑΖΟΥΝ
«ΓΩΝΙΑ ΤΟΥ ΒΙΒΛΙΟΥ» ΑΓ. ΝΙΚΟΛΑΟΥ 32

MIROMIT
ἡλιακοί θερμοσίφωνες
μὲ μαῦρο Νίκελ

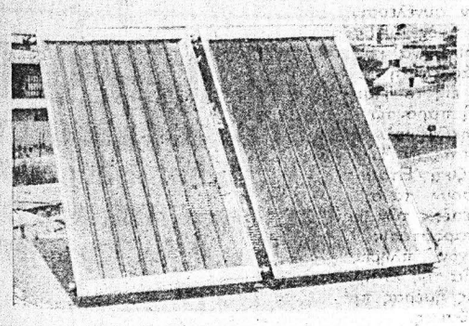

Ἀνδρέας Μπουγᾶς
Καρόλου 51α
Πάτρα τηλ. 424677

ΑΚΡΟΠΟΛ
ΣΗΜΕΡΟΝ
8.45—10.45—12.45
Ὁ ΚΕΝ ΑΜΜΑΚΙΝ παρουσιάζει τὴν ξεκαρδιστικὴ κωμῳδία
ΤΟΛΜΗΡΟΙ ΝΕΟΙ ΚΑΙ ΤΑ ΥΠΕΡΟΧΑ ΣΑΡΑΒΑΛΑΚΙΑ ΤΟΥΣ
ΕΓΧΡΩΜΟΝ
ΠΑΝΑΒΙΖΙΟΝ
ΤΟΝΥ ΚΕΡΤΙΣ
ΤΖΑΚ ΧΩΚΙΝΣ
ΜΙΡΕΙΓ ΝΤΑΡΚ
ΜΑΡΙ ΝΤΙΜΠΟΥΑ
ΚΑΤΑΛΛΗΛΟΝ

ΑΧΙΛΛΕΙΟΝ
ΣΗΜΕΡΟΝ
8.45—10.45—12.30
Ἡ πιὸ ὡραία ἱστορία ἀγάπης ποὺ ἔγινε ποτέ
ΡΩΜΑΙΟΣ ΚΑΙ ΙΟΥΛΙΕΤΑ
ΕΓΧΡΩΜΟΝ
ΛΩΡΕΝΣ ΧΑΡΒΕΥ
ΣΟΥΖΑΝ ΣΕΝΤΑΛ
ΚΑΤΑΛΛΗΛΟΝ

ΔΗΜΟΣ ΠΑΤΡΕΩΝ

ΠΕΡΙΛΗΨΗ ΔΙΑΚΗΡΥΞΕΩΣ ΔΙΑ ΤΗΝ ΠΡΟΜΗΘΕΙΑ ΑΥΤΟΚΙΝΗΤΩΝ

Ὁ Δήμαρχος Πατρέων διακη- ρύττει ὅτι πρόκειται νὰ γίνη μει οδοτικὸς διαγωνισμὸς μὲ ἐν- σφράγιστες προσφορὲς γιὰ τὴν προμήθεια τῶν πιὸ κάτω αὐτο- κινήτων δηλαδή:

1) Τεσσάρων (4) αὐτοκινή- των ἀποκομιδῆς ἀπορριμμάτων μὲ μηχανισμὸ συμπιέσεως αὐ- τῶν 12 κ.μ.

2) Τριῶν (3) αὐτοκινήτων φορτηγῶν μὲ μεταλλικὴ ἀνοικτὴ ἀνατρεπόμενη κιβωτάμαξα, ὠ- φελίμου φορτίου 5 τόνν. περί- που.

3) Δύο (2) ἐλαφρῶν φορτη- γῶν μὲ μεταλλικὴ ἀνοικτὴ κιβω- τάμαξα ὠφελίμου φορτίου ½ τόνν. περίπου, καί,

4) Ἑνὸς αὐτοκινήτου κατα- βρεκτικοῦ —πυροσβεστικοῦ χω ρητικότητος βυτίου, 4 κ.μ. ὠφε- λίμου φορτίου 5 τόνν. περίπου, συνολικοῦ προϋπολογισμοῦ δα- πάνης δρχ. 8.800.000.

Ὁ διαγωνισμὸς θὰ γίνει στὴν Πάτρα καὶ στὸ Δημαρχιακὸ Μέ- γαρο στὶς 17 Ἰουλίου 1978, ἡμέρα Δευτέρα καὶ ὥρα 11.30 —12.30, ἐνώπιον τῆς Δημαρχι- ακῆς ἐπιτροπῆς.

Στὸ διαγωνισμὸ γίνονται δε- κτοὶ οἶκοι τῆς ἡμεδαπῆς, κατα- σκευασταὶ τῶν ὑπερκατασκευῶν τῶν προσφερομένων αὐτοκινή- των, ἀφοῦ προσκομίσουν τὰ δι- καιολογητικὰ ποὺ προβλέπονται στὴ σχετικὴ διακήρυξη καὶ σύμ- φωνα μὲ τοὺς ὅρους αὐτῆς.

Σχετικὰ καὶ πληροφορίες στὸ τμῆμα Προμηθειῶν τοῦ Δήμου (ἀριθμ. τηλ. 278-606) καὶ στὴ Δ)νση Τεχνικῶν Ὑπηρεσιῶν ἀρι- θ. τηλ. 325-911 ὅπου μποροῦν οἱ ἐνδιαφερόμενοι νὰ λαμβά- νουν γνῶση κάθε ἐργάσιμη ἡ- μέρα καὶ ὥρα.

Ὁ Δήμαρχος
ΘΕΟΔ. Κ. ΑΝΝΙΝΟΣ

ΡΕΞ
ΣΗΜΕΡΟΝ 6.15—12.15
Τὸ πιὸ σκληρό! ἐκρηκτικό! Ρεαλιστικό!
Ἀστυνομικὸ μεγαλούργημα ποὺ ἔδωσε ἐφέτος ἡ Εὐρωπαϊκὴ παραγωγὴ
ΑΚΑΤΑΛΛΗΛΟΝ
ΓΕΝΝΗΜΕΝΟΣ ΚΑΘΑΡΜΑ
ΕΓΧΡΩΜΟΝ
ΤΟΜΑΣ ΜΙΛΙΑΝ - ΧΕΝΡΥ ΣΙΛΒΑ

Διαφωνίαι στὸ Δ. Σ. τῆς ΠΓΕ γιὰ τὸ θέμα τοῦ προπονητοῦ

ΟΙ ΕΛΛΗΝΕΣ ΖΗΤΟΥΝ ΥΨΗΛΟΥΣ ΜΙΣΘΟΥΣ

Ἀρκετὲς δυσκολίες ἀντιμε τωπίζει τὸ Δ.Σ. τῆς Παναχαϊ- κῆς στὸ θέμα τῆς ἐπιλογῆς προ πονητοῦ.

Συγκεκριμένα ὅλοι οἱ Ἕλλη- νες ὑποψήφιοι ζητοῦν μεγάλους μισθούς, ἐνῶ γιὰ τοὺς ξένους ἀντιμετωπίζεται ὁ πρόβλημα τῆς γλώσσας.

Ἐπὶ πλέον ὑπάρχουν καὶ δια φωνίες μεταξὺ τῶν μελῶν τοῦ Δ.Σ. διότι ἄλλοι εἶναι ὑπὲρ τῆς προσλήψεως Ἕλληνος προπονη- τοῦ καὶ ἄλλοι ὑπὲρ ἀλλοδαποῦ.

Ἐπίσης ἐγνώσθη ὅτι ἡ Ἀγ- γλικὴ Ὁμοσπονδία ἀπάντησε στὴν Παναχαϊκὴ καὶ ὑποδεικνύει ὀνόματα προπονητῶν της, ποὺ εἶναι ἐλεύθεροι νὰ ἐργασθοῦν στὸ ἐξωτερικό. Ὅμως ὅπως προ αναφέρθηκε ὑπάρχει τὸ πρόβλη μα τῆς γλώσσας καὶ θὰ χρεια- σθεῖ πρόσληψη διερμηνέως.

Πάντως τὸ Δ.Σ θὰ συνεδριά- σει αὔριο Πέμπτη γιὰ νὰ ἀσχο- ληθεῖ πάλι μὲ τὸ θέμα προπονη- τοῦ.

Τέλος τὸ Δ.Σ τῆς Παναχαϊ- κῆς ἔχει ἀποφασίσει νὰ μετα- βεῖ στὴν Ἀθήνα καὶ νὰ ζητήσει ἀπὸ τὴν Γενικὴ Γραμματεία οι- κονομικὴ ἐνίσχυση.

Ἡ ἐνίσχυση αὐτὴ ἀφορᾶ τὴν κατασκευὴ τοῦ χλοοτάπητος κα- θὼς καὶ δανείου γιὰ στέγαστρο στὸ χῶρο τῶν ἀριθμημένων θέ- σεων στὶς κερκίδες.

Τὸ Πάτραι ἐκτὸς ἕδρας τὴν Κυριακὴ μὲ τὰ Χανιά

ΟΙ ΑΛΛΟΙ ΑΓΩΝΕΣ ΤΟΥ ΟΜΙΛΟΥ

Πρὸ τελευταία ἀγωνιστικὴ ἡ- μέρα τὴν Κυριακὴ στὸ πρωτάθλη μα Β' Ἐθνικῆς.

Στὸ Νότιο ὅμιλο τὸ «Πάτραι» θὰ ἀγωνισθεῖ τὴν Κυριακὴ ἐκ- τὸς ἕδρας μὲ ἀντίπαλο τὰ Χα νιά.

Τὸ «Πάτραι» εἶχε κερδίσει στὸν α' γῦρο στὸ γήπεδό του τὰ Χανιὰ μὲ 2—0.

Χωρὶς βαθμολογικὸ ἐνδιαφέ- ρον εἶναι τὸ παιχνίδι, ἀφοῦ τὰ Χανιὰ εἶναι στὴν 10η θέση μὲ 36 βαθμοὺς καὶ δὲν διατρέ- χουν κανένα κίνδυνο.

Ἐπίσης τὸ «Πάτραι» εἶναι πρὸ τελευταῖο μὲ 16 βαθμοὺς καὶ καταδικασμένο σὲ ὑποβιβα- σμό.

Ἀντίθετα στὴν κορυφὴ τῆς βαθμολογίας ἡ Ρόδος ἐξασφάλι σε τὸν τίτλο τῆς πρωταθλητρίας στὸν ὅμιλο καὶ ἄνοδο στὴν Α' Ἐθνικὴ μετὰ τὴ νίκη της ἐπὶ τοῦ Ἠλυσιακοῦ μὲ 2—0.

Τὴν Κυριακὴ ἡ Ρόδος παί- ζει στὸν Πειραιᾶ μὲ τὴν Προο- δευτική.

Ἐξ ἄλλου στὴν οὐρὰ τῆς βα- θμολογίας ἔχουν κριθεῖ μὲ ὑπο βιβασμὸ τὸ «Πάτραι», τὸ Μεσο- λόγγι, ὁ Ἅγιος Δημήτριος, ἐνῶ μάχεται νὰ γλυτώσει ὁ Ἀτρόμητος Πειραιῶς, ποὺ εἶναι μέσα στὸ γκρούπ.

Στὶς ἄλλες συναντήσεις τῆς Κυριακῆς τὸ πρόγραμμα ἔχει ὡς ἑξῆς:

Πανελευσινιακὸς — Κόρινθος Παναιτωλικὸς — Καλλιθέα, Ἅγιος Δημήτριος — Λιόσια, Φω- στήρας — Ἀτρόμητος Π., Χαλ- κίδα — Παναρκαδικός, Ἠλυσιακὸς — Ἐθνικὸς Ἀστέρας, Ἡ- ρόδοτος — Ἰωνικός, Προοδευτικὴ — Ρόδος καὶ Ἀτρόμητος Ἀθ. — Μεσολόγγι.

Τέλος τὴν Κυριακὴ στὸ ἐρασιτεχνικὸ πρωτάθλημα

ΘΥΕΛΛΑ - ΠΑΝΗΛΕΙΑΚΟΣ

Λήγει τὴν Κυριακὴ τὸ ἐρασι- τεχνικὸ πρωτάθλημα μὲ τὴν διε- ξαγωγὴ τῶν ἀγώνων τῆς τελευ ταίας ἡμέρας.

Ἡ Θύελλα θὰ ἀντιμετωπίσει τὴν Κυριακὴ τὸ ἀπόγευμα στὸ γήπεδο «Πάτραι» τὸν Πανηλειακό.

Στὸν α' γῦρο ἡ Θύελλα εἶχε ἡττηθεῖ στὸν Πύργο μὲ 2—0 καὶ τώρα θὰ ἐπιδιώξει τὴν ρε- βάνς.

Τὸ παιχνίδι Θύελλας — Πα- νηλειακοῦ δὲν παρουσιάζει κα- νένα ἐνδιαφέρον γιατὶ ἡ ὁμάδα τοῦ Πύργου εἶναι 4η στὸν βα- θμολογικὸ πίνακα καὶ δὲν μπο- ρεῖ νὰ διεκδικήσει τὴ δεύτερη θέση.

Ἡ Θύελλα ἂν κερδίσει τὴν Κυριακὴ τὸν Πανηλειακὸ θὰ τερ ματίσει στὴν 5η θέση.

Ὁ Ἄρης Πατρῶν θὰ παίξει τὴν Κυριακὴ στὸ Αἰτωλικὸ μὲ ἀντίπαλο τὸ ἐκεῖ τοπικὸ συγκρό τημα τοῦ Ἄρεως.

Στὸν α' γῦρο ὁ Ἄρης εἶχε κερδίσει στὴν Πάτρα τὸ Αἰτωλι- κὸ 1—0.

Ἡ ὁμάδα τοῦ Αἰτωλικοῦ ἔχει κριθεῖ μὲ ὑποβιβασμὸ ἐνῶ ὁ Ἄ ρης μὲ νίκη θὰ τερματίσει στὴν 8η θέση.

Ἐξ ἄλλου τὴν Κυριακὴ θὰ α- ποσσαφηνισθεῖ ποιὲς θὰ εἶναι οἱ δύο ὁμάδες ποὺ θὰ τερματίσουν στὶς δύο πρῶτες θέσεις καὶ θὰ ἀνέλθουν στὴν Β' Ἐθνική.

Ὁ Παναιγιάλειος θὰ παίξει στὴν Ἀμαλιάδα μὲ ἀντίπαλο τὸν τοπικὸ Ἀστέρα ποὺ εἶναι τελευ ταῖος στὸν βαθμολογικὸ πίνακα.

Ἡ Ἄρτα θὰ παίξει στὸ Κιά- το μὲ ἀντίπαλο τὸν Πέλοπα καὶ ὁ Ὀλυμπιακὸς Λουτρακίου ἐκτὸς ἕδρας μὲ τὴν Πρέβεζα.

Τὸ πρόγραμμα στὶς ἄλλες συ ναντήσεις ἔχει ὡς ἑξῆς:

Τηλυκράτης — Κέρκυρα, Κα λαυάτα — Ναύπλιο, Σπάρτη— Δόξα, Ἄργος — Μεσσηνιακός, Ζάκυνθος — Προοδευτική.

ΑΠΟ ΤΗΝ ΚΕΡΚΙΔΑ

Σεμινάριο

ΑΛΛΟΙ τὸ λένε «φεστιβάλ»! Με ρικοὶ ποδοσφαιρικό... σεμινάριο! Καὶ μάλιστα κατ' οἶκον. Γιατὶ εἶ ναι ἀδύνατο... νὰ μὴ μάθεις μπάλ- λα τοῦτο τὸ μῆνα. Ἀκόμη καὶ ποδοσφαιριστὴς νὰ εἶσαι, μέ σα σὲ τοῦτο τὸ χορταστικὸ καὶ πληθωρικὸ θέαμα μπορεῖ ἤδη νὰ διδαχθεῖς. Ἐν τούτοις ὁ τελικὸς τοῦ Κυπέλλου Ἑλλάδος μεταξὺ ΑΕΚ καὶ ΠΑΟΚ (2—0) μᾶς ἔδει- ξε ὅτι δὲν ἄρχισαν ἀκόμη νὰ ἐπε- νεργοῦν τὰ διδάγματα τοῦ Μουν τιόλ. Βέβαια δὲν εἶναι ὅλοι οἱ ἀ- γῶνες ποιοτικὰ τόσο χαμηλά. Ἀλ- λὰ ἐντυπωσιάζει δυσάρεστα τὸ γε- γονὸς ὅταν αὐτοὶ ποὺ παίζουν τέ- τοιο κλωτσοσκούφι εἶναι οἱ δυὸ κο- ρυφαῖοι τοῦ Ἑλληνικοῦ φουτ μπώλ. Ὅταν μάλιστα τοὺς βλέπεις σὲ τέ τοιες μέρες, ποὺ οἱ συγκρίσεις εἶ- ναι μοιραῖες. Δὲν νομίζουμε ὅτι ὑ- πάρχουν ἀκόμη πολλὲς ὁμάδες στὸ κόσμο, οὔτε κἂν στὴν Τυνησία οὔ- τε στὸ Περοῦ καὶ στὸ Ἰράν, ποὺ οἱ ποδοσφαιριστὲς τους νὰ μὴ ξέ- ρουν ἀκόμη νὰ ἀναπτυχθοῦν μέσα στὸ γήπεδο καὶ νὰ γίνονται κου- βάρι (8—10 μαζί) πότε σὲ ἐκεῖνο τὸ σημεῖο καὶ πότε στὸ ἄλλο. Βέ- βαια, αὐτὰ ἰσχύουν κατὰ 70% γιὰ τὸν ΠΑΟΚ ποὺ ἦταν μιὰ σπασμω- δικὴ ὁμάδα. Ἀλλὰ καὶ ἡ πρωταθλή τρια Ἑλλάδος ἔχει εὐθύνες γιὰ τὸ ...μποτιλιάρισμα.

⁂

ΑΣΦΑΛΩΣ καὶ ὑπάρχει ὑπερβο- λὴ στὰ γραφόμενα ὅτι νεκρώνονται τὰ πάντα κατὰ τὶς ὧρες τῶν τη- λεοπτικῶν μεταδόσεων ἀπὸ τὴν Ἀρ γεντινή. Καὶ ἂν θελήσει κανεὶς νὰ ἀκριβολογήσει, θὰ δεῖ ὅτι μόνο ἕ- να 50% τὸ θράδυ καὶ 25% τὸ ἀπό- γευμα παραλολουθοῦν τὸ μάτς. Ὅσο καὶ νὰ λέμε, οἱ δουλειὲς εἶναι δουλειές, οἱ ἀνάγκες εἶναι ἀνάγ- κες. Ἰσχυρότερες ἀπὸ ὁποιαδήποτε ἀγάπη στὴ μπάλλα. Βέβαια τὸ ποσοστὸ θὰ μεγαλώνει καθὼς θὰ ὁδεύουμε στοὺς τελικούς. Ἀλλὰ ὁ ρυθμὸς τῆς ζωῆς βασικὰ εἶναι ὁ ἴδιος. Ἔστω καὶ ἂν ἀρεσκόμαστε στὴν ὑπερβολή, ποὺ κι' αὐτὴ ὁπωσ δήποτε εἶναι ἕνα βασικὸ στοιχεῖο τῆς νεοελληνικῆς ζωῆς καὶ νοοτρο πίας. Κάτι ποὺ τὴν κάνει αὐτὴ τὴ ζωὴ περισσότερο ἐνδιαφέρουσα. Ἄλλωστε ἀπ' τὴν ὑπερβολὴ στὴν ὑποβολὴ δὲν ὑπάρχει καὶ μεγάλη ἀ- πόσταση. «Ἔτσι εἶναι, ἂν ἔτσι νομίζετε...». Τὸ ἀξίωμα εἶναι ζω τικὰ χρήσιμο γιὰ ὅσους ἀντιμετω πίζουν ἐλλείψεις. Εἴτε ἄτομα εἶναι αὐτοί, εἴτε λαοί.

Ὁ Παναιγιάλειος σήμερα παίζει στὸ Λουτράκι

Στὸ Λουτράκι θὰ γίνει σήμερα τὸ ἀπόγευμα τὸ ντέρμπυ τοῦ ἐρασιτεχνικοῦ πρωταθλήματος μεταξὺ τῶν πρωτοπόρων Ὀλυ- μπιακοῦ Λουτρακίου — Παναι- γιαλείου.

Τὸ παιχνίδι αὐτὸ εἶχε γίνει στὸ Λουτράκι καὶ διεκόπη στὸ τελευταῖο λεπτό, ὅταν ἰσοφάσι σε ὁ Παναιγιάλειος 1—1, διότι εἰσῆλθαν στὸ γήπεδο φιλαθλοι καὶ ἡ ΕΠΟ διέταξε νὰ ἐπαναλη- φθεῖ σήμερα.

Ὁ Παναιγιάλειος στὸ σημερι- νὸ κρίσιμο παιχνίδι στὸ Λουτρά- κι παίζει /ὐσιαστικὰ τὴν ἄνοδό του στὴν Β' Ἐθνική, γιαυτὸ προβλέπεται νὰ τὸν ἐνισχύσουν ἑκατοντάδες φανατικοὶ ὁπαδοί του.

Ὁ προπονητής του κ. Θαν. Ζαφειρόπουλος ἔχει προετοιμά- σει κατάλληλα τὴν ὁμάδα του καὶ αἰσιοδοξεῖ γιὰ ἕνα νικηφόρο ἀποτέλεσμα.

Οἱ σημερινοὶ τοπικοὶ ἀγῶνες

Τὸ τοπικὸ ἐρασιτεχνικὸ πρω- τάθλημα συνεχίζεται σήμερα τὸ ἀπόγευμα μὲ τὶς ἑξῆς συ- ναντήσεις.

Γήπεδο «Πάτραι» ὥρα 5 μ.μ. Ὀλυμπιακὸς Πατρῶν — Κύ- προς.

Γήπεδο Παραλίας ὥρα 5 μ.μ. Ὁμόνοια — Ἀχιλλέας Πατρῶν.

Γήπεδο Κάτω Ἀχαΐας ὥρα 5 μ.μ. Λέων Ἀλισσοῦ — Δόξα Νι φορείκων.

Γήπεδο Λακκόπετρας ὥρα 5 μ.μ. Ἴκαρος — Μετόχι.

Προσκλητήρια Γάμων
«Γωνιὰ τοῦ Βιβλίου»
Ἁγ. Νικολάου 32 — ΠΑΤΡΑΙ

ΔΙΑΔΗΛΩΣΗ ΣΤΟ ΠΑΡΙΣΙ ΚΑΤΑ ΤΗΣ ΑΡΓΕΝΤΙΝΗΣ

Γάλλοι φοιτητὲς καὶ ἄλλοι νέοι σὲ διαδήλωση διαμαρτυρίας στὸ Παρίσι κατὰ τῆς Ἀργεντινῆς. Τὴ διαδήλωση ποὺ κράτησε πολλὲς ὧρες. χωρὶς κανένα ἐπεισόδιο ὑποκίνησε ἡ COBA, μιὰ ὀργάνωση ποὺ συνεστήθη εἰδικὰ γιὰ νὸ μποϋκοταρισθῆ ἡ διεξαγωγὴ τῶν ποδοσφαιρικῶν ἀγώνων παγκοσμίου κυπέλλου στὴν Ἀργεντινή. Ἀποτέλεσμα βέβαια δὲν ὑπῆρξε.

Οἱ Ἰταλοὶ ἐνίκησαν μὲ 3-1 τοὺς Οὐγγρους γιὰ τὸ παγκόσμιο κύπελλο

ΕΠΕΙΤΑ ΑΠΟ 31 ΧΡΟΝΙΑ ΑΠΟΤΥΧΙΩΝ

ΜΑΡ ΝΤΕΛ ΠΛΑΤΑ. Ἡ ἐθνι κὴ Ἰταλίας ἔπαυσε τὴ παράδοση 31 χρόνων καὶ νίκησε τοὺς Οὐγ- γρους χθὲς μὲ τέρματα 3—1, ἀ- φοῦ στὸ διάστημα αὐτὸ ποτὲ δὲν εἶχε καταφέρει ὅ,τι χθές, γιὰ τὸ παγκόσμιο Κύπελλο.

Μὲ τὴ νίκη της ἡ Σκούντρα Ἀτζούρα, ἔκανε ἕνα σημαντικὸ βῆμα γιὰ τὴ πρόκρισή της ἢ μᾶλ λον ἐξασφάλισε τὴν πρόκριση.

Τὸ παιχνίδι διεξήχθη παρου- σία 42.000 περίπου φιλάθλων μὲ ἰσχυρὸ ἄνεμο καὶ θερμοκρασία 2 β. ἄνω τοῦ μηδενός. Ὡς γνω- στὸν στὴν Ἀργεντινὴ τώρα ἔχουν χειμῶνα.

Ὁ ἀγώνας κρίθηκε μέσα σὲ δύο λεπτά, ὅταν στὸ 34 καὶ 35 λεπτὸ ὁ Ρόσσι καὶ Μπέτεγκα πέ- τυχαν δύο ἀλλεπάλληλα τέρματα ἀφοῦ ἐκμεταλλεύτηκαν ἰσάριθμα σφάλματα τῆς οὐγγρικῆς ἀμύνης.

Στὸ πρῶτο δεκάλεπτο τοῦ ἀγώ- να διετήρησαν σχετικὴν ὑπεροχὴν οἱ Ἰταλοὶ ποὺ μὲ προωθημένες μπαλλιὲς μετέφεραν τὸ παιγνί- δι στὰ ἀντίπαλα καρρὲ χωρίς ὅ- μως, ἀξιόλογες φάσεις. Στὸ 12ο ὅμως λεπτό, ὁ Νάγκι τῶν Οὐγ- γρων μὲ κατὰ μέτωπο ἐπίθεση, ἀ- νέτρεψε διαδοχικὰ ὅλους τοὺς ἀ- μυντικοὺς παίκτες τῶν Ἀτζούρι, ἀλλὰ ἀπέτυχε στὴν τελικὴ προσπά θεια, ἀφοῦ ἔστειλε ἄουτ τὴν μπάλ λα. Αὐτὴ ἦταν καὶ ἡ πρώτη ἀξιό- λογη φάση τοῦ ἀγώνα. Στὴ συνέ χεια οἱ Οὐγγροι ἰσορρόπησαν τὸ παιγνίδι καὶ μὲ ἐπιτελικὸ τὸν Ζάμποροι, ἐδημιούργησαν πολλὲς ἀξιόλογες ἐπιθέσεις, χωρὶς ὅμως κανένα θετικὸ ἀποτέλεσμα.

Στὸ 20ὸ λεπτό, σὲ μιὰ ξαφνικὴ ἀντεπίθεση τῶν Ἰταλῶν ὁ Μπέτεγ κα σούταρε δυνατὰ καὶ ἀπέκρου- σε τὸ δοκάρι τῶν Οὐγγρων. Ἔγιναν καὶ ἄλλες ἐπιθέσεις ἑκατέ- ρωθεν μὲ πολλὰ κόρνερ γιὰ νὰ φτάση ὁ ἀγὼν στὸ 34ο λεπτὸ ὅπου ὁ Οὐγγρος τερματοφύλακας Μεσ- σάρος ἀπέκρουσε σοὺτ τοῦ Μπέ- τεγκα, χωρὶς νὰ κρατήση τὴν μπάλλα μὲ ἀποτέλεσμα νὰ τὴν βρῆ ὁ ἐπερχόμενος Ρόσσι καὶ νὰ ση- μειώση τὸ 1—0.

Στὴν συνέχεια καὶ στὸ 35 πρὸς τὸ 36 λεπτὸ, πάλι ἀπὸ λά- θος τῆς οὐγγρικῆς ἄμυνας, ὁ Μπέτεγκα, ἀπὸ πολὺ κοντὰ πέτυχε τὸ δεύτερο τέρμα τῆς ἰταλικῆς ὁμάδας. Μὲ ἐναλλασσόμενες φά- σεις ἔληξε τὸ ἡμίχρονο ποὺ βρῆκε τὴν ἰταλικὴ ὁμάδα προηγουμέ- νη μὲ 2—0.

Στὸ 25ο λεπτὸ ὁ Οὐρουγουανὸς διαιτητὴς ἔδειξε κίτρινη κάρτα στὸν Ζάμποροι ἐπειδὴ διαμαρτυρή- θηκε.

Τὸ 6' ἡμίχρονο ἄρχισε μὲ δύο ἀλλαγὲς τῶν Οὐγγρων καὶ μὲ συνεχῶς ἐπιτιθεμένη τὴν ἰταλικὴ ὁμάδα, ἡ ὁποία, φαίνεται ὅτι ἀ- πηλλάγη ἀπὸ τὸ πατροπαράδοτο κατενάτσιο καὶ ἔτσι χάρισαν ἕ- να ὡραῖο ἀγώνα στὰ ἑκατομμύ- ρια φιλάθλων ποὺ τὸν παρηκολού- θησαν.

Στὸ 55ο λεπτὸ ὁ Μπέτεγκα εἶχε καὶ ἄλλο δοκάρι καὶ ἀστόχησε στὴν ἐπαναφορὰ τῆς μπάλλας στέλνοντας την ἄουτ.

Οἱ Ἰταλοὶ συνέχισαν τὶς ἐπι- ξέσεις μὲ πολὺ ἄνεση ἐνῶ οἱ Οὐγ γροι ἔπαιζαν κάπως σκληρὰ μὲ ἀ- ποτέλεσμα νὰ δεχθῆ κίτρινη κάρ- τα καὶ ὁ Μάρτος.

Στὸ 60ὸ λεπτὸ σὲ μιὰ νέα ἐπί- θεση τῶν Ἰταλῶν ὁ Μπενέτι ποὺ βρέθηκε ἔξω ἀπὸ τὴν περιοχὴ πέ- τυχε τὸ τρίτο τέρμα τῆς Σκουάντρα Ἀτζούρα μὲ δυνατὸ σούτ. Στὸ 66ο λεπτὸ ὁ Μπέτεγκα εἶχε καὶ τρίτο δοκάρι καὶ τὸ ἐπακολου θῆσαν νέο σοὺτ ἀπέκρουσε σὲ κόρ- νερ ὁ Οὐγγρος τερματοφύλακας.

Στὸ 77ο λεπτὸ οἱ Οὐγγροι ἔ- χασαν μία σπάνια εὐκαιρία. Βρέ- θηκαν στὴ μικρὴ περιοχὴ τρεῖς παίκτες των ποὺ τελικὰ ὁ Ἄντερστότ, ἔστειλε τὴν μπάλλα ἄουτ.

Στὸ 80ὸ λεπτὸ ὁ διαιτητὴς ἔδω σε αὐστηρὸ πέναλτι εἰς βάρος τῶν Ἰταλῶν. Γιὰ τὴν ἀπόφασή του αὐτὴ ἀπεδοκιμάσθη ἀπὸ τοὺς φιλάθλους. Τὸ πέναλτυ κτύπησε ὁ Ἄντερστοτ καὶ ἐμείωσε τὸ σκὸρ σὲ 3—1.

Στὸ 78ον καὶ 83ον λεπτὸν ὁ Κουκουρέντου ἀντικατέστησε τὸν Καμπρίνι, ποὺ εἶχε τραυματισθῆ καὶ ὁ Γκρατσιάνι τὸν Μπέτεγκα, ἀντιστοίχως.

Η TV ΤΗΣ ΕΡΤ ΣΤΟ ΜΟΥΝΤΙΑΛ

ΤΕΤΑΡΤΗ 7 ΙΟΥΝΙΟΥ
ΩΡΑ 7.35 Μ.Μ.
ΒΡΑΖΙΛΙΑ—ΙΣΠΑΝΙΑ
ΩΡΑ 10.35 Μ.Μ.
ΟΛΛΑΝΔΙΑ — ΠΕΡΟΥ
(Ζωντανὰ — ΕΡΤ