ΣΗΜΕΙΩΜΑΤΑΡΙΟ

ΕΛΕΓΑΝ στὰ παλιὰ χρόνια: «Νὰ δῶ πῶς ἱππεύεις γιὰ νὰ καταλάβω τὸν χαρακτήρα σου». Σήμερα ἡ ρήση αὐτὴ εἶναι ἀναχρονιστικὴ γιατὶ δὲν ὑπάρχουν ἄλογα. Ὑπάρχουν ὅμως, αὐτοκίνητα καὶ ἰσχύει ἀπόλυτα ἡ νέα ρήσις: «Νὰ δῶ πῶς ὁδηγεῖς αὐτοκίνητο γιὰ νὰ καταλάβω τὸν χαρακτήρα σου. Τὸ πόσο ἀληθινὴ εἶναι ἡ ρήσις αὐτή, δὲν ἔχει κανένας παρὰ νὰ παρακολουθήσει τὸ πρωΐ μιὰ τῆς φάλαγγες τῶν ἰδιωτικῶν αὐτοκινήτων ποὺ εἰσέρχονται στὴν πόλη ἀπὸ τὶς κύριες ὁδικὲς ἀρτηρίες, γιὰ νὰ τὸ καταλάβει. Ὁ καθένας προσπαθεῖ νὰ προσπεράσει τὸν ἄλλο μὲ κάθε θυσία ἀκόμη καὶ παραβιάζοντας τὸν κώδικα ὁδικῆς κυκλοφορίας. Ὕστερα πολὺ λίγοι ὁδηγοὶ καταλαμβάνουν τὸ ἑξῆς μέρος τῆς ὁδοῦ. Οἱ περισσότεροι πορεύονται στὰ ἀριστερὰ ἑταιμοι νὰ προσπεράσουν τὸν προηγούμενο σὰν νὰ πρόκειται νὰ βραβευθοῦν σὲ ράλλυ. Καὶ κατὰ τὰ προσπεράσματα αὐτὰ φαίνεται κυριολεκτικὰ ὁ κακὸς χαρακτήρας τῶν πιὸ πολλῶν. Ἡ ἀδημανία τους εἶναι ἐμφανής. Ἡ ὀργὴ ποὺ δείχνουν οἱ περισσότεροι ὅταν δὲν μποροῦν νὰ προσπεράσουν εἶναι ἀκόμη ἐμφανέστερη. Μιὰ μικρὴ μειονότητα ἀπὸ τοὺς ὁδηγοὺς φαίνεται νὰ ἔχουν ὑπομονὴ καὶ νὰ θέλουν νὰ προχωρήσουν σύμφωνα μὲ τὸν κώδικα. Τρέχουν καὶ προσπερνοῦν αὐτοκίνητο ποὺ ἤδη προσπερνᾶ ἕνα ἄλλο. Μερικοὶ ἀνάβουν τὸ φῶς γιὰ τὴν προσπέραση τὴν τελευταία στιγμὴ μὲ ἀποτέλεσμα νὰ αἰφνιδιάζουν τὸν ὁδηγὸ ποὺ ἔρχεται ἀπὸ πίσω. Σὲ μιὰ τέτοια περίπτωση πολλοὶ ἀπὸ τοὺς ὁδηγοὺς ποὺ τοὺς προσπερνοῦν οἱ ἄλλοι ἀγανακτοῦν καὶ χρησιμοποιοῦν τὴν γνωστὴ χειρονομία τῆς παλάμης μὲ ἀνοικτὰ τὰ πέντε δάκτυλα γιὰ νὰ δείξουν τὴν ὀργὴ καὶ τὴν ἀγανάκτησή τους. Πραγματικά, δὲν ἔχουμε καθόλου τρόπο, ὅταν ὁδηγοῦμε. Πρέπει νὰ τὸ πραξέξουμε πολὺ αὐτὸ καὶ μὲ τὸν πολλαπλασιασμὸ ποὺ ἔχουν προαλάβει τὰ αὐτοκίνητα κατὰ τὰ τελευταῖα χρόνια, θὰ πρέπει ἴσως νὰ καθιερωθεῖ μάθημα κυκλοφοριακῆς ἀγωγῆς στὰ σχολεῖα. Διότι εἶναι δύσκολο γιὰ τὸν τροχονόμο σὲ ἕνα δημόσιο δρόμο νὰ μπορεῖ νὰ διαπιστώσει ὅλες τὶς παραβάσεις καὶ νὰ προκαλέσει τὴν ἐπιβολὴ τῶν ἀναλόγων ποινῶν.

⁂

ΣΤΗΝ ΣΥΓΧΡΟΝΗ κοινωνία μὲ τὴν συνεχῆ καὶ κατὰ γεωμετρικὴ πρόοδο αὐξανόμενη εἰσαγωγὴ νέων μηχανῶν, ὑλικῶν προϊόντων ἀλλὰ καὶ εἰδικοτήτων, μεθόδων, καὶ ὑπηρεσιῶν ἡ ἐπαγγελματικὴ ζωὴ ἐπηρεάζεται ἀρβαρὰ ἀπὸ τὴν ἐπαγγελματικὴ ἐκλογή, τὴν κατάρτιση, τὴν ἐμπειρία, ἀλλὰ καὶ τὴν ὀσθὴ ἐκτίμηση τῆς ἀπόδοσης, τῶν δεδομένων τῆς διαρκῶς μεταβαλλομένης ἐργασίας καὶ τῶν ἀξιῶν. Γι' αὐτό, καὶ ἔχει ἰδιαίτερη ἀξία ὁ ἐπαγγελματικὸς προσανατολισμὸς ποὺ συμβάλλει στὰν προγραμματισμὸ τῆς σταδιοδρομίας τῶν νέων, στὴν ἐπαγγελματικὴ ἀναπροσαρμογὴ τῶν ἐνηλίκων, στὴν ἀποκατάσταση τῶν ἀναπήρων καὶ συντελεῖ στὴν ἀνάπτυξη, τὴν ἰσχὺ καὶ τὸ μεγαλεῖο μιᾶς χώρας. Ὁ ἐπαγγελματικὸς προσανατολισμὸς ἀσκεῖ ἐφαρμογὴ τῆς ἐπαγγελματολογίας καὶ τῆς ψυχολογίας στὴν ὑπηρεσία τοῦ ἀνθρώπου, τῆς κοινωνίας καὶ τῆς οἰκονομίας, πρέπει νὰ ἀποτελεῖ μιὰν ἔγκυρη πηγὴ πληροφοριῶν γιὰ ὅλο τὸ ἐπαγγελματικὸ φάσμα καὶ νὰ παρέχει ὑπεύθυνα συμβουλὲς γιὰ τὴν καλύτερη λύση τοῦ ἐπαγγελματικοῦ προβλήματος, χωρὶς νὰ τὶς ἐπιβάλλει μὲ κριτήρια τὸ οἰκονομικοκοινωνικὸ περιβάλλον τὴν ἀγορὰ ἐργασίας, τὴν ἐπαγγελματικὴ εἰκόνα καὶ τὴν οἰκονομικὴ καταλληλότητα. Ἡ ψυχολογία ἔχει νὰ ἐρευνήσει ἀντικειμενικὰ τὴν ψυχοσωματικὴ δομή, τὴν συμπεριφορά, τὶς ἱκανότητες, τὶς τάσεις, τὰ ἐνδιαφέροντα, τὶς ἀνάγκες τοῦ ὑποψηφίου, δηλαδὴ τὸ σύνολο τῶν προσωπικῶν του ἰδιοτήτων ποὺ ἐπιδροῦν τόσο στὴν ἀπόδοση ὅσο καὶ στὴν ἀμοιβή. Οἱ οἰκονομικὲς ἀπολαυὲς καὶ ἡ ἠθικὴ ἱκανοποίησις τοῦ ἀνθρώπου ποὺ ἐπέτυχε στὸ ἐπάγγελμά του ἐξαρτῶνται κυρίως ἀπὸ τὴν δική του προσωπικότητα καὶ ἀπὸ τὴν κατάλληλη γι' αὐτὸν θέση. Αὐτὴ εἶναι μὲ λίγα λόγια ἡ θέσις τοῦ ἐπαγγελματικοῦ προσανατολισμοῦ στὴ σύγχρονη κοινωνία.

⁂

ΔΕΝ ΧΡΕΙΑΖΟΝΤΑΙ μόνο οἱ τελωνειακὲς ὑπηρεσίες τοῦ ὑπουργείου οἰκονομικῶν ἀνανέωση καὶ μεταρρύθμιση. Ἀλλὰ ὅλες οἱ ὑπηρεσίες τοῦ ὑπουργείου αὐτοῦ ὅπως φαίνεται ἀπὸ πολλὲς περιπτώσεις. Ἂν ἀρχίσουμε ἀπὸ τὶς τελωνειακὲς ὑπηρεσίες θὰ πρέπει νὰ καταλήξουμε στὸ συμπέρασμα, ὅτι ὁ ζῆλος τῆς προστασίας τῶν συμφερόντων τοῦ δημοσίου, ποὺ θὰ σίζεται σὲ ἕνα βασμολόγιο ἀναχρονιστικὸ ποὺ θεωρεῖ ἀκόμα καὶ μία φωτογραφικὴ μηχανὴ «Ἐγκαταστάσεις» ἀπ' αὐτὲς ποὺ στοιχίζουν 400 δρχ. εἶδος πολύτιμο — φτάνει στὸ σημεῖο νὰ κάνει τὸν κάθε τελωνειακὸ ποὺ ἀσκεῖ ἔλεγχο στὶς διάφορες εἰσόδους τῆς χώρας, ἰδιαίτερα γιὰ τοὺς Ἕλληνες, νὰ θεωρεῖ πὰν κάθε ταξιδιώτη ἔσχατο τῶν λαθρεμπόρων, καὶ τὸν κάθε εἰσαγωγέα ἕτοιμο νὰ ἀποκρύψει ὅ,τι μπορεῖ προκειμένου νὰ ἀπαφύγει τοὺς δασμούς. Ἀποτέλεσμα εἶναι οἱ περισσότεροι τελωνειακοὶ νὰ προσλαμβάνουν μυστηριῶδες καὶ ἄτεγκτο ὕφος, ἀναχρονιστικὸ ἀστυνομικοῦ καὶ νὰ ἀλληλοϋποβλέπονται μὲ τὸν πολίτη ὅλο καχυποψία. Ἀλλὰ κάτι χειρότερο συμβαίνει καὶ στὶς ἄλλες ὑπηρεσίες ποὺ ἐγκρίνουν τὶς δαπάνες ὀργανισμῶν δημοσίου δικαίου καὶ ἄλλων ποὺ χρηματοδοτοῦνται ἀπὸ τὸν πάγιο προϋπολογισμὸ τοῦ δημοσίου. Στὴν περίπτωση αὐτὴ παρατηρεῖται κάτι τὸ τραγελαφικό, ποὺ γίνεται μόνο στὴν Ἑλλάδα. Ὁ κάθε ὀργανισμὸς ἀναγκάζεται νὰ «βάλει τὰ μέσα» γιὰ νὰ πάρει ἐγκαίρως τὴν ἔγκριση τῶν τεταρτημορίων ποὺ δικαιοῦται ἀπὸ τὸν προϋπολογισμό του. Ἔτσι, π.χ. τὸ δεύτερο τεταρτημόριο τοῦ προϋπολογισμοῦ καταβάλλεται πολλὲς φορὲς τὸν Μάϊο καὶ τὸν Ἰούνιο ἢ καὶ τὸν Ἰούλιο, παρὰ τὶς ὀχλήσεις ποὺ φθάνουν πολλὲς φορὲς μέχρι τὸ γραφεῖο τοῦ ὑπουργοῦ τῶν οἰκονομικῶν. Οἱ καθυστερήσεις εἶναι πασοιμιόδεις καὶ προκαλοῦν τὸ γέλιο καὶ τὴν εἰρωνεία τῶν ξένων ποὺ εἶναι συνηθισμένοι νὰ βλέπουν τὰ πράγματα αὐτὰ νὰ ἐξελίσσονται ὁμαλὰ καὶ μὲ καθυστέρηση μηδέν. Ἐδῶ ἔγγραφα καὶ ἐγκρίσεις τοῦ εἴδους αὐτοῦ καθυστεροῦν ἐπὶ ἑβδομάδες καὶ μῆνες στὰ γραφεῖα μανδαρίνων τῶν ὑπουργείων καὶ εἰδικότερα στὸ γενικὸ λογιστήριο ποὺ θὰ μποροῦσε νὰ ρυθμίσει τὴν ἐργασία του ἄνετα ὥστε νὰ μὴν ὑπάρχει ἡ πασαμικρὴ καθυστέρηση. Δυστυχῶς, ὅμως, ἐνῶ πολλοὶ ἐκλαλοῦνται καὶ ζηλιώνονται καὶ ὑποφέρουν, δὲν βρίσκεται κανένας νὰ δώσει ἕνα τέρμα στὴν κατάσταση αὐτὴ ποὺ δὲν εἶναι καθόλου τιμητικὴ γιὰ τὶς δημόσιες ὑπηρεσίες μας.

Ο ΣΥΜΠΟΛΙΤΗΣ

ΗΜΕΡΟΝΥΚΤΙΑ

ΤΕΤΑΡΤΗ

12

ΙΟΥΛΙΟΥ

Παρῆλθον 193 ἡμέραι

Ὑπολείπονται 172

Σελήνη 7 ἡμερῶν

Ἀνατολὴ 6.12΄

Δύσις 8.49΄

Πρόκλου, Ἰλαρίου μαρτύρων

Η ΗΜΕΡΑ ΤΩΝ ΠΑΤΡΩΝ

— ο —

Ἰδιοκτήτης

ΑΝΝΑ ΧΡ. ΡΙΖΟΠΟΥΛΟΥ

Βησσαρίωνος 4, Ἀθῆναι

— ο —

Ἐκδότης — Διευθυντὴς

ΧΡΙΣΤΟΣ Α. ΡΙΖΟΠΟΥΛΟΣ

Τσαμαδοῦ 47

— ο —

Ἀρχισυντάκτης

ΝΙΚΟΣ ΠΟΛΙΤΗΣ

Φιλοποίμενος 18

— ο —

Προϊστάμενος Γραφείων — Ὑπογραφέων

ΧΡΙΣΤΟΣ ΑΘΑΝΑΣΙΟΥ

Φιλικῶν 2

ΧΡΟΝΙΚΟΝ

12η ΙΟΥΛΙΟΥ

1878. Ἡ Ἀγγλία λαμβάνει ὑπὸ τὴν κατοχὴν της τὴν Ἑλληνικὴν Κύπρον.

Ο ΑΓΙΟΣ ΤΗΣ ΗΜΕΡΑΣ

Η ΜΝΗΜΗ ΤΩΝ ΑΓΙΩΝ ΜΑΡΤΥΡΩΝ ΠΡΟΚΛΟΥ ΚΑΙ ΙΛΑΡΙΟΥ

Ἤκμασαν περὶ τὰς ἀρχὰς τοῦ 3ου μ.Χ. αἰῶνος ἐπὶ αὐτοκράτορος Τραϊανοῦ. Διὰ τὴν πίστιν τοῦ Χριστοῦ ὁ μὲν Πρόκλος ἀπέθανε πληγεὶς διὰ δελῶν, ὁ δὲ Ἰλάριος ἔλαβε τὸν μαρτυρικὸν στέφανον δι' ἀποκεφαλισμοῦ.

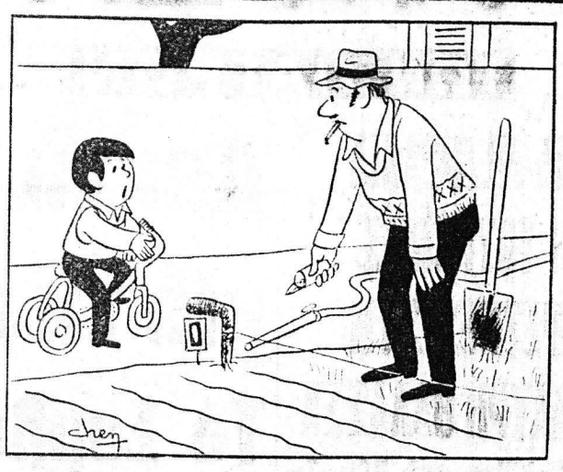

—Μπαμπᾶ, μὴν φυτεύῃς πολλὰ καρότα. Ἡ μαμὰ θὰ μᾶς τα-ράξῃ στὴν καροτοφαγία...

ΤΟ ΣΤΑΥΡΟΛΕΞΟ

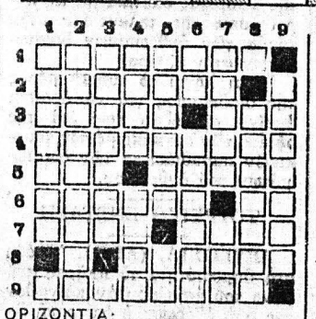

ΟΡΙΖΟΝΤΙΑ:

1. Πόλις τῆς Λιβύης, γενν. ἡ.
2. Γερμανὸς φιλόσοφος τοῦ 20οῦ αἰῶνα.
3. Πρωτεύουσα τῆς ἐπαρχίας Ἀμαρίου (Ρεθύμνης) — Κῦξησε τὰς συντόμους τοῦ, ἀρχ.
4. Εὐνοῦ κάποιον.
5. Ἠχητικῶς δίδουν τὴν δοτικὴν μεγάλου γλύπτου τῆς ἀρχαιότητος — Ἀποτελῶ μέρος ἑνὸς συνόλου, ἀντισ..
6. Τάξις ἀζωτούχων ὀργανικῶν ἑνώσεων — Ὑποθετικόν.
7. Διοικοῦσε τὸν γερμανικὸν στόλον εἰς τὴν ναυμαχίαν τῆς Γιουτλάνδης — Εἶναι καὶ αὐτὸς κύβος (δημ.).
8. Μὲ τὴν νηστείαν συγγενής.
9. Εἰδικὴ γιὰ τὸ ψήσιμο τοῦ ἀρνιοῦ.

ΚΑΘΕΤΑ:

1. Ὁ ὑπέρτατος θεὸς τοῦ Ἰνδικοῦ Πανθέου.
2. Θεότης ἰσοῦμενη πρὸς τὴν Μοίραν.
3. Γάλλος τραγικὸς ποιητής, θεωρούμενος ὡς ὁ πρόδρομος τοῦ Κορνηλίου καὶ τοῦ Ρακίνα.
4. Χρῶμα (γαλλ.) — Παραπόταμος τοῦ Γαρούνα, ἀντισ.
5. Ἀθάνατα, ἀρχ. — Κτητικὸν
6. Τὸ 107 ἀντιστρόφως — «Κάλλιο λίγο... παρὰ περίσσεια γνώση», ἀντιστρ.
7. Ἀποτελεῖ συχνὰ κίνητρον ἐγκλημάτων, ἑνάρθρως — Ποιητικὴ ὀναμασία ζώου.
8. Ὠδικὰ πτηνὰ (δημ.).
9. Τὸ πρῶην Λιόπεσι.

Η ΛΥΣΙΣ εἰς τὴν 7ην σελίδα

ΕΡΩΤΗΣΕΙΣ

1. Τί εἶναι ἡ «Μαντὰμ Μπατερφλάϊ»;
2. Τί καλεῖται Θρίδαξ;
3. Ποίου ἔργου εἶναι ὁ «Σκεπτόμενος»;
4. Ποῖον τὸ πραγματικὸν ὄνομα τοῦ Κώστα Οὐράνη;

ΑΠΑΝΤΗΣΕΙΣ εἰς τὴν 7ην σελ.

ΠΡΟΒΛΗΜΑ

Ἐὰν ἡ κατανάλωσις καυσίμων ὑπὸ μηχανῆς πλοίου εἶναι ἀνάλογος πρὸς τὸ τετράγωνον τῆς ταχύτητος νὰ εὑρεθῇ πόσους τόννους καυσίμων θὰ χρειασθῇ τὸ πλοῖον διὰ νὰ διανύσῃ ἀπόστασιν μὲ ταχύτητα ἑννέα μιλίων, ὅταν διὰ τὴν αὐτὴν ἀπόστασιν μὲ ταχύτητα δέκα μιλίων, καταναλίσκῃ καύσιμα 250 τόννους;

Η ΛΥΣΙΣ εἰς τὴν 7ην σελίδα

ΦΙΛΟΣΟΦΙΑ

—Τὰ καθήκοντα συνοφρυοῦνται ὅταν τὰ ἀποφεύγετε. Ἀκολουθήστε τα καὶ θὰ σᾶς χαμαγελάσουν.

ΧΑΙΝΤ

ΧΙΟΥΜΟΡ

Ἡ νεαρὴ σύζυγος ὑποδέχεται τὸν ἄντρα της, ποὺ ἐπιστρέφει ἀπὸ τὴ δουλειά, μὲ μεγάλη τρυφερότητα:

—Ἀγάπη μου, πόσο θάσαι κουρασμένος! τοῦ λέει. Θὰ σοῦ ἄρεσε μιὰ ζεστὴ σούπα καὶ ὡραῖες κοτολέτες καὶ μιὰ θαυμάσια τούρτα;

—Ὄχι χρυσή μου, ἀπαντᾶ ἐκεῖνος σταθερά. Ἂς κάνουμε οἰκονομία κι' ἂς φᾶμε στὸ σπίτι.

Ο ΣΤΙΧΟΣ

Ἡ προδομένη

Μὲς στῆς ζωῆς μου τὴν ἀγνή,
τὴν κρυσταλένια δρύσι
φαρμάκι μὲ τὰ λόγια σου τὰ
πλάνα μοῦχεις χύσει
Ἄχ, τῆς ἡμέρες τῆς χρυσές,
τῆς ἀνθοστολισμένες,
ποὺ ἡ γλυκειὰ μανούλα μου μοῦ
ἔχει χαρισμένες,
γιατὶ νὰ τῆς πικραίνεις,
γιατὶ νὰ τῆς μαραίνεις;
Στὴν ὄμορφη πατρίδα μου,
στὰ ἥσυχα λαγκάδια
καὶ τοὺς γιαλοὺς ποὺ λάμπουνε
χρωματιστὰ πετράδια
τὰ νειάτα μου περνοῦσανε χα-
ρούμενα, κρυμμένα,
ὡσὰν τοῦ λόγγου τὴν πληγὴ σὲ
χόρτα δασωμένα
Πονῶ καὶ κλαίω τώρα
κάθε στιγμὴ καὶ ὥρα.
Ἄχ εἶμαι πλάσμα τοῦ Θεοῦ,
ὡσὰν κι' ἐσένα.
Νοιώθω τῆς νειότης τὸν παρά-
δεισο, τοῦ ἔρωτα τὸν πόθο
καὶ τῆς ἀγάπης τῆς ζωῆς! Τὴ
γλύκα της ρουφοῦσα
μὲς στ' ἄνθη της σὰν μέλισσα
ὡσὰν λουλούδι ἐζοῦσα.
Φαρμάκι τώρα πίνω,
παραίνομαι καὶ σβύνω!

Α. ΠΡΟΒΕΛΕΓΓΙΟΣ

ΙΑΤΡΟΙ - ΚΛΙΝΙΚΑΙ

ΝΙΚΟΛΑΟΣ ΚΑΦΕΖΑΣ
Ἰατρὸς — Ἀκτινολόγος
Δέχεται εἰς τὸ ἰατρεῖον του, Κορίνθου 251-253, τηλ. 277-603.

ΔΗΜ. ΒΑΣ. ΝΑΣΙΟΠΟΥΛΟΣ
Ἰατρὸς Ἀκτινολόγος—Ραδιολόγος
Δέχεται Κολοκοτρώνη 16—18, πλατεῖα Ὄλγας, παραπλεύρως Α' Ἀστυνομικοῦ Τμήματος. Τηλέφ. 221-220 καὶ οἰκίας 321-065 ἢ 429-093. Διατίθεται φορητὸν μηχάνημα.

ΣΠΥΡΟΣ ΧΡΥΣΑΝΘΑΚΗΣ
Ὠτορινολαρυγγολόγος
Δέχεται εἰς τὴν κλινικήν του, Κολοκοτρώνη 52— Κανακάρη (6' ὄροφος, κτίριον Ἰατροῦ Πούντζα), τηλ. 273-665.

ΚΩΝ. ΟΙΚΟΝΟΜΟΠΟΥΛΟΣ
Ὀφθαλμίατρος
Δέχεται καθ' ἑκάστην ἐπὶ τῆς ὁδοῦ Κανάρη 5, τηλ. 323-747, ἐκτὸς ἀπογεύματος Τετάρτης καὶ Σαββάτου.

Dr ΠΑΝ. Δ. ΡΑΜΠΑΒΙΛΑΣ
ΕΙΔΙΚΟΣ ΠΑΘΟΛΟΓΟΣ
Διδάκτωρ Πανεπιστημίου Ἐρλάνγκεν, δέχεται ἀπὸ 9—1 καὶ 5—8 μ.μ. Ἰατρεῖον Κανακάρη 159—161 (πολυκατοικία), τηλ. 277-841. Κατοικία Μεσολογγίου 2, τηλ. 322-528.

Dr ΧΡΙΣΤΟΣ ΙΩ. ΚΛΟΥΚΙΝΑΣ
ΕΙΔΙΚΟΣ ΠΑΘΟΛΟΓΟΣ
Πανεπιστημίου ΜΟΝΠΕΛΛΙΕ (Γαλλίας) ἐγκατασταθεὶς εἰς Πάτρας δέχεται εἰς τὸ ἰατρεῖον του Κορίνθου 245-249 τηλ. 222-744 καθημερινῶς 9 π.μ. — 1.30 μ.μ. καὶ 7.30 — 9 μ.μ. Διεύθυνσις οἰκίας Καποδιστρίου 67 τηλέφ. 321—754.

Dr ΝΙΚ. ΛΑΓΟΥΜΙΝΤΖΗΣ
Ὠτορινολαρυγγολόγος
Ἐπὶ 15ετίαν σπουδάσας καὶ ἐξασκήσας τὸ ἐπάγγελμα ἐν Ἀμερικῇ, δέχεται εἰς τὴν κλινικήν του, Πατρέως 43, τηλ. 270-902, 272-493 καὶ οἰκίας: 276-651.

ΑΝΤΩΝΙΟΣ ΟΔ. ΠΑΤΟΥΧΑΣ
Γυναικολόγος — Μαιευτὴρ
ΧΕΙΡΟΥΡΓΟΣ
Εἰδικευθεὶς ἐπὶ 5ετίαν εἰς Ἀγγλίαν, Μαιζῶνος 38-40, τηλ. 220-595. Ὧραι ἰατρείου 5.30 — 8.30 μ.μ. ἐκτὸς Σαββάτου. Τὸ πρωῒ μὲ ραντεβού.

ΓΕΩΡΓΙΟΣ Δ. ΤΖΙΦΑΣ
Χειρουργὸς Ὀδοντίατρος
Δέχεται στὸ Ἰατρεῖο του, Κορίνθου 227, 1ος ὄροφος, τηλέφ. 273-642, παραπλεύρως Πανεπιστημίου, καθημερινὲς πλὴν Σαββάτου ἀπὸ 9—1 π.μ. καὶ 5—9 μ.μ.

ΑΛΕΚΟΣ ΜΑΡΑΣΛΗΣ
Μαιευτὴρ Χειρουργὸς
Δέχεται εἰς τὴν κλινικήν του Μαιζῶνος 3, τηλ. 275-141 καὶ 277-690.

ΚΩΝΣΤ. Δ. ΛΑΤΣΗΣ
Ὀδοντίατρος
Δέχεται εἰς τὸ Ἰατρεῖον του, Πατρέως 49 (1ος ὄροφος), καθημερινῶς ἀπὸ 8.30—1 π.μ. καὶ 5—8.30 μ.μ., τηλ. 279-904.

ΣΠΥΡΟΣ Β. ΣΥΡΙΜΠΕΗΣ
ΚΑΡΔΙΟΛΟΓΟΣ
Διδάκτωρ Πανεπιστημίου Ἀθηνῶν μετεκπαιδευθεὶς ἐν Λονδίνῳ. Διευθυντὴς Καρδιολογικῆς Κλινικῆς Γεν. Κρατικοῦ Νοσοκομείου, Κολοκοτρώνη 34 Πάτραι. Δέχεται ἐπὶ συνεντεύξει. Τηλέφ. ἰατρείου 222-323 καὶ τηλέφ. Νοσοκομείου 223-132.

ΔΗΜ. Α. ΣΑΜΟΥΡΗΣ
ΜΑΙΕΥΤΗΡ
ΧΕΙΡΟΥΡΓΟΣ ΓΥΝΑΙΚΟΛΟΓΟΣ
Μαιευτικαὶ — Γυναικολογικαὶ Παθήσεις — Στείρωσις. Δέχεται καθημερινῶς 9—1 π.μ. καὶ 5.30—8 μ.μ. καὶ Σάββατο 9—2 μ.μ.. Ἰατρεῖον, Ἀράτου 20 (3ος ὄροφος) Τηλ.: 223-071, 323-218 καὶ 325-135.

ΑΝΔΡ. Γ. ΠΑΠΑΔΗΜΗΤΡΙΟΥ
Ὀδοντίατρος
Μετὰ ἀπὸ πολύμηνον ἐπιστημονικὴν παρακολούθησιν εἰς Ἡνωμένας Πολιτείας Ἀμερικῆς, ἀφίχθη, καὶ ἐγκατεστάθη εἰς τὴν πόλιν μας δέχεται δὲ ἐπὶ συνεντεύξει εἰς τὸ Ἰατρεῖον του, γωνία Κορίνθου — Πατρέως 51, 1ος ὄροφος, τηλέφ. 221-935.

ΓΕΩΡ. Δ. ΚΑΤΣΙΚΑΔΕΛΛΗΣ
ΕΙΔΙΚΟΣ ΠΑΘΟΛΟΓΟΣ
ΚΑΡΔΙΟΛΟΓΙΚΑ ΝΟΣΗΜΑΤΑ
Τέως ἐσωτερικὸς ἰατρὸς τῆς Παθολογικῆς — Καρδιολογικῆς Κλινικῆς τοῦ Ν.Ι.Μ.Τ.Σ., τ. ἐσωτερικὸς ἰατρὸς τῆς Καρδιολογικῆς Κλινικῆς τοῦ Νοσοκομείου Πεντέλη. Δέχεται καθημερινῶς 12—1.30 καὶ 5.30 — 8.30 ἐκτὸς ἀπὸ τὸ Σάββατο. Κλινικὴ: Ἰατρεῖον: Πλατεῖα Βοῦβ, Σουλίου 10, τηλ. 323-496. Οἰκία κατοικίας: Σταματίου Βουλγάρεως 14, τηλ. 329-055.

ΚΩΝ. Χ. ΓΑΛΑΡΙΩΤΗΣ
ΕΙΔΙΚΟΣ ΠΝΕΥΜΟΝΟΛΟΓΟΣ — ΠΑΘΟΛΟΓΟΣ
Διδάκτωρ τῆς Ἰατρικῆς Σχολῆς τοῦ Πανεπιστημίου Ἀθηνῶν, δέχεται εἰς τὸ ἐπὶ τῆς ὁδοῦ Γεροκωστοπούλου — Κανακάρη 143, τηλέφ. 271-322, Ἰατρεῖον του καὶ οἰκίας: 220-291. Δι' ἀναπνευστικὸν βρογχολογικὸν καὶ ἀλλεργιολογικὸν ἔλεγχον τῶν πνευμόνων ἐπὶ συνεντεύξει, τηλ. 222-161.

Dr ΚΩΝΣΤ. ΤΡΙΓΚΑΣ
ΕΙΔΙΚΟΣ ΠΑΘΟΛΟΓΟΣ
ΕΙΔΙΚΟΣ ΕΠΙ ΤΩΝ ΠΑΘΗΣΕΩΝ ΤΩΝ ΝΕΦΡΩΝ
ΔΙΔΑΚΤΩΡ ΠΑΝΕΠΙΣΤΗΜΙΟΥ ΚΟΛΩΝΙΑΣ
Δέχεται καθημερινῶς τὰς πρωϊνὰς ὥρας εἰς τὴν Κλινικὴν του Μαιζῶνος 3 (6ος ὄροφος) Γενικὴ Κλινικὴ «Εὐαγγελισμός» καὶ 5.30 — 8.30 μ.μ. εἰς τὸ Ἰατρεῖον του Κορίνθου 275 καὶ Ἑρμοῦ (2ος ὄροφος) ἐκτὸς ἀπογεύματος Σαββάτου, Τηλέφωνα: Κλινικὴς 270-917, Ἰατρείου — Οἰκίας 278-900.

ΑΝΔΡΕΑΣ Γ. ΣΚΑΝΑΒΗΣ
ΕΙΔΙΚΟΣ ΚΑΡΔΙΟΛΟΓΟΣ — ΠΑΘΟΛΟΓΟΣ
Εἰδικευθεὶς ἐπὶ τετραετίαν εἰς Ἀγγλίαν (παθολογικὴ κλινικὴ τῆς Ἰατρικῆς Σχολῆς τοῦ Πανεπιστημίου τοῦ MANCHESTER καὶ καρδιολογικὴ κλινικὴ τῆς Ἰατρικῆς Σχολῆς τοῦ Πανεπιστημίου τοῦ CARDIFF), ἐγκατασταθεὶς μονίμως εἰς Πάτρας, δέχεται εἰς τὸ Ἰατρεῖον του, Ἀράτου 17-19 (πλατεῖα Ὄλγας) πρωῒ 10—1, ἀπόγευμα 5.30—8 καὶ ἐπὶ συνεντεύξει, πλὴν Σαββάτου, τηλ. ἰατρείου καὶ οἰκίας: 220-520.

Dr ΓΕΡΑΣΙΜΟΣ Σ. ΡΩΜΑΝΟΣ
ΜΑΙΕΥΤΗΡ
ΧΕΙΡΟΥΡΓΟΣ—ΓΥΝΑΙΚΟΛΟΓΟΣ
ΔΙΔΑΚΤΩΡ ΠΑΝΕΠΙΣΤΗΜΙΟΥ ΑΘΗΝΩΝ
Δέχεται καθημερινῶς 11—1 π.μ. 6—8.30 μ.μ. πλὴν ἀπογεύματος Σαββάτου, καθὼς καὶ ἐπὶ συνεντεύξει. Ἰατρεῖον: Κολοκοτρώνη 29 α' ὄροφος, τηλ. 223-455, οἰκίας 223-488, 274-726. Μαιευτικαὶ καὶ Γυναικολογικαὶ παθήσεις. Ἀνδρικὴ καὶ Γυναικεία Στείρωσις—Κρυοχειρουργική.

ΑΘ. ΠΑΠΑΔΗΜΗΤΡΙΟΥ
Νευρολόγος — Ψυχίατρος
Πατρέως — Μαιζῶνος 100, τηλ. 272-058.

ΔΗΜ. ΧΡΙΣΤΟΠΟΥΛΟΣ
Ὀδοντίατρος
Δέχεται Κορίνθου καὶ Φιλοποίμενος 39-41, τηλ. 274-106, Πάτρα.

ΒΑΣΩ ΧΡ. ΚΟΥΛΗ
ΙΑΤΡΟΣ — ΜΙΚΡΟΒΙΟΛΟΓΟΣ
Ἐργαστήριον Μικροβιολογίας—Βιοχημείας — Αἱματολογίας—Παρασιτολογίας, Κανακάρη 143 — Γεροκωστοπούλου, τηλ. 221-902 καὶ οἰκίας: 272-316.

ΑΛΕΞ. ΓΙΑΝΝΑΚΟΣ
ΙΑΤΡΟΣ ΑΚΤΙΝΟΛΟΓΟΣ ΡΑΔΙΟΛΟΓΟΣ
Δέχεται στὸ Ἰατρεῖο του Κορίνθου 227-233 (παραπλεύρως Πανεπιστημίου), τηλ. 222-112.

ΚΩΝ ΦΩΤ. ΠΑΝΙΤΣΑΣ
ΠΑΙΔΙΑΤΡΟΣ
Δέχεται 8.30 — 12.30 καὶ 5.30—8.30 μ.μ., Μαιζῶνος καὶ Μιαούλη 45, τηλέφ. Ἰατρείου 327-95 καὶ τηλέφ. οἰκίας 322-988.

ΣΟΦΙΑ ΗΛ. ΓΕΩΡΓΙΟΥ
Ἰατρὸς Μικροβιολόγος
Δέχεται Ἀγίου Νικολάου 53, τηλέφ. 221-383.

ΙΩΑΝ. ΣΤΡΑΤΟΥΛΙΑΣ
Μαιευτὴρ — Χειρουργὸς
Δέχεται εἰς τὴν κλινικήν του ἐπὶ τῶν ὁδῶν Μαιζῶνος — Βαλτετσίου 1, (πλησίον Ἀρσακείου), τηλ. 275-102.

ΗΛΙΑΣ ΓΡ. ΚΑΤΣΩΝΗΣ
ΧΕΙΡΟΥΡΓΟΣ ΟΦΘΑΛΜΙΑΤΡΟΣ
Δέχεται καθημερινῶς ἐκτὸς ἀπογεύματος Σαββάτου 8—1 π.μ. καὶ 5—9 μ.μ. εἰς τὸ Ἰατρεῖον του Κορίνθου — Φιλοποίμενος 39—41, τηλέφ. 224-620.

ΚΩΣΤΑΣ Η. ΚΥΡΙΟΠΟΥΛΟΣ
Χειρουργὸς Ὀδοντίατρος
Δέχεται εἰς τὸ Ἰατρεῖον του Κανακάρη 159—161, 2ος ὄροφος, τηλέφ. 220-514 ἀπὸ 8—1 καὶ 5—8 μ.μ. καθημερινῶς.

ΝΙΚ. Ι. ΚΑΛΟΓΕΡΟΠΟΥΛΟΣ
Χειροῦργος — Οὐρολόγος
Ἰατρεῖον Μαιζῶνος 59. Πλ. Ὄλγας, τηλ. 275-452. Δέχεται 7.30—8.30 πρωῒ καὶ 5.30—9 μετὰ τὸ γεῦμα.

ΓΕΩΡ. Ι. ΠΑΠΑΤΣΩΡΗΣ
Χειρουργὸς — Οὐρολόγος
Διευθυντὴς Οὐρολογικῆς Κλινικῆς Γενικοῦ Νοσοκομείου Πατρῶν
Κορίνθου 251, τηλ. 275-432
Δέχεται 8.30΄ — 9.30΄ π.μ. καὶ 6—8 μ.μ.

ΧΑΡΙΛΑΟΣ Μ. ΤΖΑΒΑΛΑΣ
Χειρουργὸς Ὀφθαλμίατρος
Δέχεται εἰς τὴν κλινικήν του γωνία Ἀγίου Νικολάου — Ρήγα Φεραίου, τηλ. 273-632.

ΔΗΜΗΤΡ. Γ. ΠΑΠΑΛΑΜΠΡΟΥ
ΠΑΙΔΙΑΤΡΟ