ΣΗΜΕΙΩΜΑΤΑΡΙΟ

Ο ΔΑΙΜΟΝΙΟΣ Πρόεδρος τῆς Εταιρίας Ἠπειρωτικῶν Μελετῶν κ. Κώστας Φρόντζος ἐπρογραμμάτισε καὶ ἐφέτος τὸ «Δωδωναῖα», στὸ ἀρχαῖο θέατρο τῆς Δωδώνης, γιὰ τὸ Σαββατοκύριακο 12 καὶ 13 Αὐγούστου μὲ τοὺς «Πέρσες» τοῦ Αἰσχύλου καὶ τὶς «Νεφέλες» τοῦ Ἀριστοφάνους, ἀπὸ τὸ Κρατικὸ θέατρο Βορείου Ἑλλάδος. Ἀπὸ τὸ 1960 μέχρι σήμερα ἔχουν διδαχθεῖ στὸ φεστιβὰλ τῆς Δωδώνης ἀποκλειστικὰ ἀρχαῖες τραγῳδίες καὶ κωμῳδίες, ἡ δὲ διδασκαλία αὐτὴ στὸν ἱερὸ χῶρο τοῦ ἀρχαίου μαντείου εἶναι πραγματικὰ ὑποβλητικὴ καὶ συγχρόνως πάει τὸν θεατή. Τὸ φεστιβὰλ τοῦτο, ὅμως, χρειάζεται ἐνίσχυση καὶ διεύρυνση, ὥστε νὰ καταστεῖ πραγματικὴ ἑστία πνευματικῆς ἀκτινοβολίας, ὅπως ἦταν ἡ ἀρχαία Δωδώνη. Ἀξίζει στὴν περίπτωση αὐτὴ νὰ ἐπισημανθεῖ ἡ προσοχὴ σ' ἕνα μέρος τῶν δηλώσεων τοῦ κ. Κ. Φρόντζου, προέδρου τῆς Ἑταιρείας Ἠπειρωτικῶν Μελετῶν, γιὰ τὴ Δωδώνη: «Ἡ Δωδώνη θεωρήθηκε ὡς ἰδεατὴ ἔκφραση τοῦ πιὸ ἀγνοῦ πνευματισμοῦ, αὐτοῦ ποὺ ἀποτελεῖ τὴν πεμπτουσία τῆς ἀνατάσεως τῶν Ἠπειρωτῶν, σ' ὅλους τοὺς χώρους ὅπου ἡ φράζεται ἡ ζωὴ σὰν πτήση πνεύματος, σὰν ἔρνος χειρῶν, σὰν περίσσευμα τῆς πληθωρικῆς ἀγάπης ποὺ κλείνει ἡ ἠπειρωτικὴ καρδιὰ γιὰ τὸν συμγάθρωπο».

Τὰ «ΔΩΔΩΝΑΙΑ» εἶναι ἀπὸ τὰ συμπαθέστερα «Φεστιβὰλ» τοῦ τόπου μας. Ἀθόρυβη ἦταν ἀνέκαθεν ἡ παρουσία τῆς Ἠπείρου στὸν ἑλληνικὸ πολιτιστικὸ χῶρο. Ἀθόρυβη ἀλλὰ φυσιαστικὴ καὶ ἐποικοδομητική. Ἔται μπορεῖ νὰ λεχθεῖ καὶ τὸ φεστιβὰλ τῆς Δωδώνης στὸν πιὸ ἀπομονωμένο, ἀλλὰ πιὸ ἱερὸ καὶ ἐπιβλητικὸ λατρευτικὸ χῶρο τοῦ ἀρχαίου κόσμου. Φύτρα θεῶν καὶ ἀνθρώπων, ἡ Δωδώνη συγκινεῖ μὲ τὴν ἱερὴ της λέξη κάθε ἕλληνα ἡ καρδιὰ καὶ ὁ χῶρος αὐτὸς θάπρετε νὰχε ἄμεση προσπέλαση καὶ νὰ προσφέρεται γιὰ προσκύνημα στὸν κάθε ξένο. Τὸ πρῶτο φεστιβὰλ τῆς Δωδώνης στὴν σύγχρονη ἐποχὴ ἄρχισε τὸ 1960 καὶ ἀπὸ τότε τελεῖται κάθε χρόνο, ἐφέτος δὲ εἶναι τὸ 18ο κατὰ σειρὰ Σιγὰ—σιγὰ τὸ φεστιβὰλ τῆς Δωδώνης ἀρχίζει καὶ ἐπιβάλλεται στὸν ἑλληνικὸ χῶρο, ὑπάρχουν δὲ οἱ δυνατότητες νὰ ἀποκτήσει διεθνῆ φήμη καὶ χρειὰ ἂν ἐνισχυθεῖ περισσότερο. Ἐξ ἄλλου τὰ σύγχρονα Δωδωναῖα ἄρχισαν χάρι στὴν πρωτοβουλία καὶ τὶς ἀκάματες προσπάθειες τῆς Ἑταιρείας Ἠπειρωτικῶν Μελετῶν, ποὺ μὲ τὴν πνευματικότητά της καὶ τὸ βαρυσήμαντο ἔργο της, ἔχει προσφέρει πολλὰ στὴν Ἤπειρο καὶ στὴν ἑλληνικὴ πολιτιστικὴ κίνηση—χάρις στὸν ἐξαιρετικὸ δυναμισμὸ τοῦ κ. Κώστα Φρόντζου.

ΕΙΝΑΙ γεγονὸς ὅτι ἡ ἐπιστήμη καὶ ἡ ἐπιστημονικὴ σκέψη κατὰ τοὺς τρεῖς τελευταίους αἰῶνες ἔχουν νὰ παρουσιάσουν μεγάλη πρόοδο καὶ ἐξ ἴσου μεγάλον προβληματισμό. Ἐπιστήμη καὶ ἐπιστημονικὴ σκέψη ἔχουν συντελέσει τὰ μέγιστα στὴν πρόοδο τῆς τεχνολογίας. Ἀλλά, κατὰ τὴν γνώμη τῶν πιὸ ἔγκυρων φιλοσόφων, ἡ τεχνολογία δὲν προσφέρει λύσεις ὁλοκληρωμένες στὰ διάφορα προβλήματα. Προσφέρει μόνο ψεύτικες λύσεις ποὺ ἡ κάθε μία ἀπὸ αὐτὲς δημιουργεῖ μιὰ ἀλυσίδα ὁλόκληρη ἀπὸ νέα προβλήματα μὲ τελικὴ κατάληξη πρὸς τὸ ἀπόλυτο ἀδιέξοδο. Δημιουργώντας ἕνα περιβάλλον τεχνητό, οἱ τεχνολόγοι ἀντιστρατεύονται ἄμεση τὴν φύση τοῦ ἀνθρώπου μὲ δυσμενεῖς συνέπειες γιὰ τὴν σημερινὴ ἀνθρωπότητα καὶ ἀκόμη δυσμενέστερες γιὰ τὴν αὔριανή. Σκοπὸς τῆς ἐπιστήμης καὶ τῆς τεχνολογίας, κατὰ τὸν μεγάλο Ἀμερικανὸ συγγραφέα Τζὼν Γκάντερ ἡ ἐξυπηρέτηση τῶν ἀναγκῶν τοῦ ἀνθρώπου καὶ ὄχι ὁ ὑποβιβασμός του. Μὲ βάση τὴν ἀρχὴ αὐτὴ πρέπει νὰ ἐξετάζονται οἱ ἀπαιτήσεις ποὺ ἔχει ὁ σύγχρονος κόσμος ἀπὸ τοὺς ἡγέτες του καὶ νὰ διευκρινίζεται ποιές ἀπὸ τὶς ἀρχὲς τῆς παράδοσης παρουσιάζονται πιὸ πρόσφορες κάτω ἀπὸ τὸ φῶς τῆς σημερινῆς πραγματικότητας. Μόνο μὲ μιὰ στροφὴ πρὸς τὴν κατεύθυνση αὐτὴ μπορεῖ νὰ δημιουργήσει ὁ ἄνθρωπος τὶς δυνατότητες γιὰ τὴν δική του τὴν βελτίωση καθὼς καὶ γιὰ τὴν βελτίωση ὅλου τοῦ κόσμου. Δὲν πρέπει νὰ ἀφεθεῖ στὴν κοινωνία νὰ περιπέσει σὲ ἀντιθέσεις ἐξ αἰτίας τῆς κακῆς ἑρμηνείας τῆς τεχνολογίας. Ἀλλὰ ταυτόχρονα προσπάθειες γιὰ τὴν ἐξομάλυνση τῶν ἀντιθέσεων αὐτῶν δὲν πρέπει νὰ στηρίζονται στὴν ἀναγνώριση ὅτι εἶναι ἀναγκαῖο κακό. Πρέπει νὰ ξεκινοῦμε ἀπὸ τὴν βεβαιότητα ὅτι μπορεῖ νὰ μετατραποῦν σὲ ζωογόνο δύναμη.

Ο ΣΥΜΠΟΛΙΤΗΣ

ΗΜΕΡΟΝΥΚΤΙΑ

ΤΡΙΤΗ
1
ΑΥΓΟΥΣΤΟΥ

Παρῆλθον 213 ἡμέραι
Ὑπολείπονται 152
Σελήνη 27 ἡμερῶν
Ἀνατολὴ 6.28΄
Δύσις 8.35΄
Τῶν 7 Μακαβαίων,
Ἐλεαζάρου

Η ΗΜΕΡΑ ΤΩΝ ΠΑΤΡΩΝ

— ο —

Ἰδιοκτήτης
ΑΝΝΑ ΧΡ. ΡΙΖΟΠΟΥΛΟΥ
Βησσαρίωνος 4, Ἀθῆναι

— ο —

Ἐκδότης — Διευθυντὴς
ΧΡΙΣΤΟΣ Α. ΡΙΖΟΠΟΥΛΟΣ
Τσαμαδοῦ 47

— ο —

Ἀρχισυντάκτης
ΝΙΚΟΣ ΠΟΛΙΤΗΣ
Φιλοπαίμενος 18

— ο —

Προϊστάμενος
Γραφείων — Ἐπιμελητηρίου
ΧΡΙΣΤΟΣ ΑΘΑΝΑΣΙΟΥ
Φιλικῶν 2

ΧΡΟΝΙΚΟΝ

1η ΑΥΓΟΥΣΤΟΥ

1821. Ἐκδίδεται ἡ πρώτη ἐν Ἑλλάδι ἐφημερίς. Πρόκειται διὰ τὴν «Ἑλληνικὴν Σάλπιγγα» τῶν Καλαμῶν.

Ο ΑΓΙΟΣ ΤΗΣ ΗΜΕΡΑΣ

Η ΜΝΗΜΗ ΤΩΝ ΕΠΤΑ ΜΑΡΚΑΒΑΙΩΝ ΜΑΡΤΥΡΩΝ

Τὸ μαρτύριον τῶν Ἰουδαίων τούτων διεδραματίσθη καθ' ὃν χρόνον ἡ Ἰουδαία εὑρίσκετο ὑπὸ τὴν ἐξουσίαν νοῦ βασιλέως τῆς Συρίας Ἀντιόχου (168 π. Χ.). Ὁλόκληρος οἰκογένεια παρέδωκεν ἑαυτὴν θυσίαν ὑπὲρ τοῦ μωσαϊκοῦ νόμου.

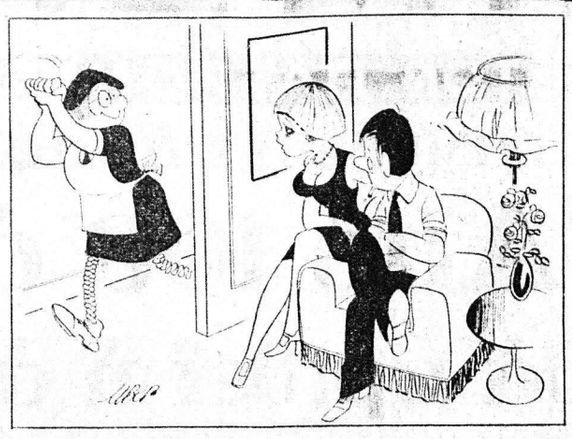

—Ἡ ἐκέρδισε στὸ Προ—πὸ ἢ ἐπέτυχε τὴ σάλτσα ἢ μὲ συγχαίρει γιὰ τὴν ἐκλογή μου!

ΤΟ ΣΤΑΥΡΟΛΕΞΟ

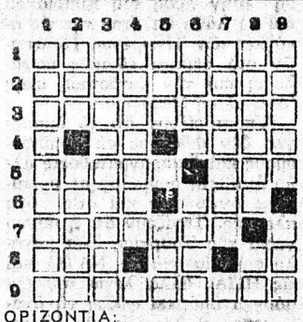

ΟΡΙΖΟΝΤΙΑ:

1. Σταθερὸς ἀπαδὸς τῆς ΕΟΚ (γεν.).
2. Ἄλλη ὀνομασία γιὰ τὸ πρόσθετο τμῆμα τῆς Μ. Ἀσίας (αἰτ.).
3. Ἕνας ὁμίλος διεθνῶς γνωστὸς (αἰτ. δημ.).
4. Σύμφωνο, ἀντιστρ. — Στρατιωτικὸ παράγγελμα, ἀντιστρ.
5. Πόλις τῆς Ρουμανίας, δοτ. —Πρέπει (ἀσχ.).
6. Ἰνδικὴ θεότητα — Τὸ ψαρονέφρι.
7. Ὑπονοεῖ καὶ τὸν βαθύπλουτο.
8. Συλλογιστικὸς σύνδεσμος τῆς ἀρχαίας — Ἀναφ. ἀντωνυμία —Ξένο μέτρο ἐπιφανειῶν.
9. Ἔτσι ἔμειναν γνωστὰ τὰ ἐπεισόδια ποὺ ἔγιναν στὸν Ἀθήνα τὸ 1874, ἐπὶ κυβερνήσεως Βούλγαρη.

ΚΑΘΕΤΑ:

1. Ὁπλαρχηγὸς τοῦ Εἰκοσιένα.
2. Τὸ «ἔχουν»... ἰταλιστί! — Πολλὰ ἐβάγει ἡ Ἑλβετία, ἀντιστρ.
3. Ἑλληνικὴ ἀπόδοση τῆς Βαυαρικῆς πόλεως Ρέγκενσμπουργκ.
4. Τῶν μαθητῶν τιμωροῦνται.
5. Θέση παίκτου... στὸ μπρίτζ —Συνάφι.
6. Ἐπιρρηματικῶς σημαίνει σωρηδόν — Τὸ ἔτος τῆς πρώτης Ὀλυμπιάδος.
7. Ἕλλην βαθύπλουτος.
8. Καθαρίζει καὶ κτενίζει τὸ μαλλὶ (δημ.) — Τὸ 21 ἀντιστρόφως.
9. Ἀσκεῖται διανοία κυρίου (ἐνόρθρως) — Ἀρχαία θεά.

Η ΛΥΣΙΣ εἰς τὴν 7ην σελίδα.

ΕΡΩΤΗΣΕΙΣ

1. Τί καλεῖται ρομάς;
2. Τί εἶναι τὸ ἔρμα;
3. Ποῖον τὸ πραγματικὸν ὄνομα τοῦ Μιχάλη Καραγάτση;
4. Πόσος εἶναι ὁ πληθυσμὸς τῆς Τουρκίας;

ΑΠΑΝΤΗΣΕΙΣ εἰς τὴν 7ην σελ.

ΠΡΟΒΛΗΜΑ

Ἡ διαγώνιος τετραγώνου ἔχει μῆκος 74 μέτρα. Ποιο εἶναι τὸ ἐμβαδὸν τοῦ τετραγώνου;

Η ΛΥΣΙΣ εἰς τὴν 7ην σελίδα.

ΦΙΛΟΣΟΦΙΑ

Ἂν χάσετε τὸ θάρρος, χάσατε τὰ πάντα.

ΓΚΑΙΤΕ

ΧΙΟΥΜΟΡ

Ὁ Μπόμπος πάει στὸν κτηνίατρο:

—Γιατρέ, τοῦ λέει, σᾶς παρακαλῶ νὰ μοῦ διορθώσετε αὐτὸ τὸ ρολόϊ...

—Μὰ ἐγὼ εἶμαι κτηνίατρος, δὲν εἶμαι ρολογᾶς, ἀπαντάει κατάπληκτος ὁ ἄλλος.

—Τὸ ξέρω... Ἀλλὰ αὐτὸ ἐδῶ εἶναι ρολόϊ μέ... κοῦκο!

Ο Στίχος

ΑΝ ΗΜΟΥΝΑ ΧΡΙΣΤΙΝΑ ἰ

Στόλο τρανὸ θὰ σεῦφτιανα Κυ- (σά,
νὰ δῆ τὴ δύναμί σου
καὶ καπετάνισα ἐγώ,
νὰ σώσω τὸ Νησί σου.

Σὰν Μπουμπουλίνα στὸ πρωρὸ
σιμὰ τὰ παλληκάρια,
ποιὸς θὰ τολμοῦσε ἀπ' τὸν ἐ- (χθρὸ
νὰ κάνη τὰ παζάρια!

Κάστρο ἀπόρθητο, ἰδανικό, τῆς (Λευτεριᾶς τὸ χέρι,
θὰ ξαναθυμόμουνα Κανάρη (Μπουρλοτιέρη!

Ἄ! καὶ νάταν μπορετὸ στὴ δύ- (σκολη ὥρα τούτη
στὰ πόδια σου νὰ σώριαζαν ὅλα (μου τὰ πλούτ...

Ἤθελα τὸ σπαθί μου νὰ ζωθῶ,
τὴ θαλπωρὴ τῶν σαλονιῶν ν' ἀ- (πολησθῶ
στὰ πέλαγά νὰ βγῆ· ἄξια θυ- (γατέρα,
δὲ θὰ ἀναπαυόμουνα στὴ δάφνη (τοῦ πατέρα.

Πλοῦτος μου μόνο ἡ ψυχή, ἡ τόλ- (μη κι' ἡ ἀνδρεία,
καὶ στὸ Χριστὸ ὁδηγητὴ στὴ (καθαρὴ καρδία.

Ἀνδρεία καὶ τὴ λεβεντιά, ἤθελ- (λαν νὰ ζηλέψουν
καὶ σύτοκράτειρα ἐσὲ στὴ Κύ- (προ νὰ σὲ στέψουν!

. . . . . .

Μπᾶ! Κουθέντα ἔκανα θαρῶ μὲ (τὸ δικό μου ἑαυτό.
στὸ ὄνειρό... περίεργο... καὶ ἔ- (λεγα θὰ τάφτιανα ὅλα ἐκεῖνα.
Ἂν ἤμουνα Χριστίνα!

ΜΑΡΙΑ Γ. ΕΥΑΓΓΕΛΑΤΟΥ

ΙΑΤΡΟΙ - ΚΛΙΝΙΚΑΙ

ΧΡΗΣΤΟΣ Ι. ΑΡΤΙΝΟΠΟΥΛΟΣ
ΙΑΤΡΟΣ
Ἀκτινολόγος — Ραδιολόγος
Δέχεται πλατεῖα Γεωργίου Α' 11, τηλ. 274-058.

ΠΑΝΤΕΛΗΣ ΜΑΥΡΟΓΕΝΗΣ
ΧΕΙΡΟΥΡΓΟΣ — ΩΤΟΡΙΝΟΛΑΡΥΓΓΟΛΟΓΟΣ
Λεπτομερὴς ἔλεγχος ἀκουστικῆς ἱκανότητος. Δέχεται καθημερινῶς ἀπὸ 3.30—8 μ.μ. τηλ. 224-747 Ἑρμοῦ 56-58.

ΑΘΑΝΑΣΙΟΣ Κ. ΜΠΑΛΗΣ
ΙΑΤΡΟΣ
ΕΙΔΙΚΟΣ ΠΑΘΟΛΟΓΟΣ
Ἐγκαταστάθηκε στὴν Πάτρα καὶ δέχεται κάθε μέρα 8—1 καὶ 5—9 στὸ ἰατρεῖο του, Κορίνθου 275 καὶ Ἑρμοῦ. Τηλ. ἰατρείου — οἰκίας 224-477.

ΧΡΗΣΤΟΣ ΚΑΖΑΝΤΖΗΣ
Εἰδικὸς Καρδιολόγος
Δέχεται εἰς τὸ ἰατρεῖον του, Ἁγίου Νικολάου 53, (2ος ὄροφος) ἀπὸ 9—1 καὶ ἀπὸ 5.30—8, τηλ 273-702.

Dr ΓΡΗΓ. ΣΟΛΩΜΟΣ
Ὀρθοπεδικὸς Χειρουργὸς
Διδάκτωρ Πανεπιστημίου Ἀθηνῶν. Ἡ κλινική του ἐπὶ τῆς ὁδοῦ Ἑρμοῦ 76, τηλ. ἰατρείου 275-610 ἀσθενῶν 278-570.

ΑΘ. ΠΑΠΑΔΗΜΗΤΡΙΟΥ
Νευρολόγος — Ψυχίατρος
Πατρέως — Μαιζῶνος 100, τηλ 272-058.

ΔΗΜ. ΧΡΙΣΤΟΠΟΥΛΟΣ
Ὀδοντίατρος
Δέχεται Κορίνθου καὶ Φιλοποίμενος 39-41, τηλ. 274-106, Πάτραι.

ΧΑΡΙΛΑΟΣ Μ. ΤΖΑΒΑΛΑΣ
Χειρουργὸς Ὀφθαλμίατρος
Δέχεται εἰς τὴν κλινικήν του γωνία Ἁγίου Νικολάου — Ρήγα Φεραίου, τηλ. 273-632.

ΓΕΩΡΓΙΟΣ ΚΑΝΕΛΛΟΠΟΥΛΟΣ
Χειρουργὸς Ὀδοντίατρος
ΠΑΘΗΣΕΙΣ ΣΤΟΜΑΤΟΣ
Δέχεται ἐπὶ συνεντεύξει στὸ ἰατρεῖο του, ὁδὸς Παντανάσσης 50, γωνία Κορίνθου πολυκατοικία Γεωργόπουλου, 1ος ὄροφος, τηλέφ. 274-922.

ΧΑΡ. Γ. ΜΑΡΟΥΛΗΣ
ΜΑΙΕΥΤΗΡΑΣ — ΧΕΙΡΟΥΡΓΟΣ ΓΥΝΑΙΚΟΛΟΓΟΣ
Δέχεται καθημερινῶς 5—9 μ.μ. Ἰατρεῖον πλατεῖα Γεωργίου 20 τηλ. 223-611, τηλέφωνον οἰκίας 322-838.

ΧΡ. Κ. ΖΑΦΕΙΡΟΠΟΥΛΟΣ
Ἰατρὸς Μικροβιολόγος
Διδάκτωρ Ἰατρικῆς Σχολῆς Πανεπιστημίου Ἀθηνῶν
Δέχεται 7—1.30 π.μ. καὶ 5—8.30 μ.μ. καθημερινῶς, πλὴν ἀπογεύματος Σαββάτου, Ἑρμοῦ—Κορίνθου 230, τηλ. 222-589 καὶ οἰκίας 324-509.

ΝΙΚ. Γ. ΚΑΛΟΓΕΡΟΠΟΥΛΟΣ
ΙΑΤΡΟΣ ΜΙΚΡΟΒΙΟΛΟΓΟΣ
Ἐργαστήριον Μικροβιολογίας —Βιοχημείας, Αἱματολογίας —Παρασιτολογίας, Ἀγ. Νικολάου 53, καὶ Κορίνθου, τηλ. 272-977 καὶ οἰκίας 522-889.

ΧΙΤΣΑΡΑΣ ΣΠΥΡΙΔΩΝ
Πνευμονολόγος — Φυματιολόγος
Δέχεται καθ' ἑκάστην 7.30—9.30΄ π.μ. καὶ 5—7 μ.μ. καὶ Σάββατον 7.30—9.30 π.μ. καὶ 1—3 μ.μ. Ἰατρεῖον — οἰκία πλατεῖα Ὑψηλῶν Ἀλωνίων ἀρ. 19, τηλ. 321-549 καὶ 321-065.

ΚΩΝ. Χ. ΓΑΛΑΡΙΩΤΗΣ
ΕΙΔΙΚΟΣ ΠΝΕΥΜΟΝΟΛΟΓΟΣ — ΠΑΘΟΛΟΓΟΣ
Διδάκωρ τῆς Ἰατρικῆς Σχολῆς τοῦ Πανεπιστημίου Ἀθηνῶν, δέχεται εἰς τὸ ἐπὶ τῆς ὁδοῦ Γερόκωστοπούλου — Κανακάρη 143, τηλέφ. 271-322, ἰατρεῖον του καὶ οἰκίας: 220-291. Δι' ἀναπνευστικὸν βρογχολογικὸν καὶ ἀλλεργιτικὸν ἔλεγχον τῶν πνευμόνων ἐπὶ συνεντεύξει, τηλ. 222-161.

Dr Κ. Ι. ΑΝΤΩΝΑΚΟΠΟΥΛΟΣ
ΩΤΟ—ΡΙΝΟ—ΛΑΡΥΓΓΟΛΟΓΟΣ ΧΕΙΡΟΥΡΓΟΣ
INSTITUTE LARYNGOLOGY— OTOLOGY OF LONDON
Τέως Ἐπιμελητὴς Νοσοκομείου Παίδων «Ἀγλαΐας Κυριακοῦ». Διευθυντὴς Νοσοκομείου Παίδων Πατρῶν. Δέχεται: 12—1 καὶ 5.30 — 7.30 μ.μ. Ἰατρεῖον: Μαιζῶνος 47 (1ος ὄροφος), τηλ. 223-920 καὶ οἰκίας: 223-950.

Dr ΓΕΡΑΣΙΜΟΣ Σ. ΡΩΜΑΝΟΣ
ΜΑΙΕΥΤΗΡ
ΧΕΙΡΟΥΡΓΟΣ—ΓΥΝΑΙΚΟΛΟΓΟΣ ΔΙΔΑΚΤΩΡ ΠΑΝΕΠΙΣΤΗΜΙΟΥ ΑΘΗΝΩΝ
Δέχεται καθημερινῶς 11—1 π.μ. 6—8.30 μ.μ. πλὴν ἀπογεύματος Σαββάτου, καθὼς καὶ ἐπὶ συνεντεύξει. Ἰατρεῖον: Κολοκοτρώνη 29 α' ὄροφος, τηλ. 223-455, οἰκίας 223-488, 274-726. Μαιευτικαὶ καὶ Γυναικολογικαὶ παθήσεις. Ἀνδρικὴ καὶ Γυναικεία Στείρωσις—Κρυοχειρουργική.

ΑΝΔΡΕΑΣ Γ. ΣΚΑΝΑΒΗΣ
ΕΙΔΙΚΟΣ ΚΑΡΔΙΟΛΟΓΟΣ —ΠΑΘΟΛΟΓΟΣ
Εἰδικευθεὶς ἐπὶ τετραετίαν εἰς Ἀγγλίαν (παθολογικὴ κλινικὴ τῆς Ἰατρικῆς Σχολῆς τοῦ Πανεπιστημίου τοῦ MANCHESTER καὶ καρδιολογικὴ κλινικὴ τῆς Ἰατρικῆς Σχολῆς τοῦ Πανεπιστημίου τοῦ CARDIFF), ἐγκατασταθεὶς μονίμως εἰς Πάτρας, δέχεται εἰς τὸ Ἰατρεῖον του, Ἀράτου 17-19 (πλατεῖα Ὄλυγας) πρωῒ 10—1, ἀπόγευμα 5.30—8 καὶ ἐπὶ συνεντεύξει, πλὴν Σαββάτου, τηλ. ἰατρείου καὶ οἰκίας: 220-520.

ΓΚΟΦΑΣ ΠΑΝΑΓΙΩΤΗΣ
Χειρουργὸς — Ὀφθαλμίατρος
Κολοκοτρώνη 25 καὶ Κορίνθου τηλέφ.: 276-656 καὶ Κορίνθου 251 καὶ 5—8 μ.μ.

ΔΗΜ. ΒΑΣ. ΝΑΣΙΟΠΟΥΛΟΣ
Ἰατρὸς Ἀκτινολόγος—Ραδιολόγος
Δέχεται Κολοκοτρώνη 16—18 πλατεῖα Ὄλυγας, παραπλεύρως Ἀστυνομικοῦ Τμήματος. Τηλ. 221-220 καὶ οἰκίας 321-065 καὶ 429-093. Διατίθεται φορητὸν ἀκτινολογικὸν μηχάνημα.

ΚΩΝ. ΟΙΚΟΝΟΜΟΠΟΥΛΟΣ
Ὀφθαλμίατρος
Δέχεται καθ' ἑκάστην ἐπὶ τῆς ὁδοῦ Κανάρη 5, τηλ. 323-747, ἐκτὸς ἀπογεύματος Τετάρτης καὶ Σαββάτου.

ΝΙΚΟΛΑΟΣ ΚΑΦΕΖΑΣ
Ἰατρὸς — Ἀκτινολόγος
Δέχεται εἰς τὸ ἰατρεῖον του, Κορίνθου 251-253, τηλ. 277-603.

ΝΙΚ. Ι. ΚΑΛΟΓΕΡΟΠΟΥΛΟΣ
Χειρουργὸς — Οὐρολόγος
Ἰατρεῖον Μαιζῶνος 59, Πλ. Ὄλυγας, τηλ. 275-452. Δέχεται 7—8.30 πρωῒ καὶ 5/30—9 μ.μ. καθημερινῶς.

ΙΩΑΝ. ΣΤΡΑΤΟΥΛΙΑΣ
Μαιευτὴρ — Χειρουργὸς
Δέχεται εἰς τὴν κλινικὴ τοῦ ἐπὶ τῶν ὁδῶν Μαιζῶνος — Βασιλίσσης 1, (πλησίον Ἀροστείου) τηλ. 275-102.

Dr ΝΙΚ. ΛΑΓΟΥΜΙΝΤΖΗΣ
Ὠτορινολαρυγγολόγος
Ἐπὶ 15ετίαν σπουδάσας καὶ ἐξασκήσας τὸ ἐπάγγελμα ἐν Ἀμερικῇ, δέχεται εἰς τὴν κλινικήν του Πατρέως 43, τηλ. 270-902, 270-493 καὶ οἰκίας: 276-651.

ΔΗΜΗΤΡ. Γ. ΠΑΠΑΛΑΜΠΡΟΥ
ΠΑΙΔΙΑΤΡΟΣ
Κορίνθου — Παντανάσσης 49 τηλ. 222-091. Δέχεται 11.30 — 1 καὶ 5.30 — 8.30. Πλὴν ἀπογεύματος Σαββάτου.

ΣΠΥΡΟΣ Β. ΣΥΡΙΜΠΕΗΣ
ΚΑΡΔΙΟΛΟΓΟΣ
Διδάκτωρ Πανεπιστημίου Ἀθηνῶν μετεκπαιδευθεὶς ἐν Λονδίνῳ. Διευθυντὴς Καρδιολογικῆς Κλινικῆς Γεν. Κρατικοῦ Νοσοκομείου Κολοκοτρώνη 34 Πάτραι. Δέχεται ἐπὶ συνεντεύξει. Τηλέφ. Ἰατρείου 222-323 καὶ τηλέφ. Νοσοκομείου 223-132.

ΣΠΥΡΟΣ ΧΡΥΣΑΝΘΑΚΗΣ
Ὠτορινολαρυγγολόγος
Δέχεται εἰς τὴν κλινικήν του Κολοκοτρώνη 52— Κανακάρη 11 ὄροφος, κτίριον Ἰατροῦ Παντανάσσης τηλ. 273-665.

ΚΩΣΤΑΣ Η. ΚΥΡΙΟΠΟΥΛΟΣ
Χειρουργὸς Ὀδοντίατρος
Δέχεται εἰς τὸ Ἰατρεῖον του Κανακάρη 159—161, 2ος ὄροφος, τηλέφ. 220-514 ἀπὸ 8—1 καὶ 5—8 μ.μ. καθημερινῶς.

ΚΩΝΣΤΑΝΤΙΝΟΣ ΠΑΠΑΔΗΜΗΤΡΙΟΥ
ΜΑΙΕΥΤΗΡ — ΧΕΙΡΟΥΡΓΟΣ ΓΥΝΑΙΚΟΛΟΓΟΣ
Δέχεται εἰς τὸ Ἰδιωτικὸν Μαιευτήριον Πατρῶν Φιλοποίμενος καὶ Ρήγα Φερραίου 143 τηλ. 224-[illegible]

ΝΙΚ. Β. ΡΑΠΤΗΣ
Παιδίατρος
Δέχεται καθ' ἑκάστην εἰς τὸ ἰατρεῖον του, Μαιζῶνος 69 (Πλ. Ὄλυγας) ἀπὸ 10—1.30 π.μ. καὶ 5—8 μ.μ., τηλ. 276-661.

ΑΝΤΩΝΙΟΣ ΟΔ. ΠΑΤΟΥΛΗΣ
Γυναικολόγος — Μαιευτὴρ
ΧΕΙΡΟΥΡΓΟΣ
Εἰδικευθεὶς ἐπὶ 5ετίαν εἰς Ἀγγλίαν. Μαιζῶνος 38-40, τηλ. 220-595. Ὧραι ἰατρείου 5.30 — 8.30 μ.μ. ἐκτὸς Σαββάτου. Τὸ πρωῒ κατ' ραντεβοῦ.

ΑΝΔΡΕΑΣ Ι. ΜΗΤΡΟΠΟΥΛΟΣ
ΙΑΤΡΟΣ
ΕΙΔΙΚΟΣ ΡΕΥΜΑΤΟΛΟΓΟΣ
Διευθυντὴς Ρευματολογικοῦ Κλινικοῦ Νοσοκομείου Πατρῶν. Δέχεται 11—1.30 καὶ 5—8.30 εἰς τὸ ἰατρεῖον του Κορίνθου—Παντανάσσης 50 τηλ. 274-124 — 274-[illegible] (061) καὶ ἐπὶ συνεντεύξει.

Dr ΧΡΙΣΤΟΣ ΙΩ. ΚΛΟΥΚΙΝΑΣ
ΕΙΔΙΚΟΣ ΠΑΘΟΛΟΓΟΣ
Πανεπιστημίου ΜΟΝΠΕΛΛΙΕ (Γαλλίας) ἐγκατασταθεὶς εἰς Πάτρας δέχεται εἰς τὰ ἰατρεῖα του Κορίνθου 245-249 τηλ. 222-[illegible] καθημερινῶς 9 π.μ. — 1.30 μ.μ. καὶ 7.30 — 9 μ.μ. Διεύθυνσις οἰκίας Καποδιστρίου 67 τηλέφ. [illegible]—754.

Dr ΙΩΑΝ. ΠΑΝΑΓΟΠΟΥΛΟΣ
Χειρουργὸς — Μαιευτὴρ
Γυναικολόγος διδάκτωρ Πανεπιστημίου MONTPELLIER Γαλλίας, εἰδικευθεὶς εἰς Πανεπιστημιακὴν κλινικὴν Γενεύης Ἐλβετίας ἐπὶ πενταετίαν ὡς ASSISTANT δέχεται εἰς τὸ ἰατρεῖον του καθ' ἑκάστην 10—1 π.μ. καὶ 5—8 μ.μ. καὶ ἐπὶ συνεντεύξει, ἐπὶ τῆς ὁδοῦ Ἀράτου 14 6΄, τηλ. 270-263 καὶ τηλ. οἰκίας 270-182.

Dr ΚΩΝΣΤ. ΤΡΙΓΚΑΣ
ΕΙΔΙΚΟΣ ΠΑΘΟΛΟΓΟΣ
ΕΙΔΙΚΟΣ ΕΠΙ ΤΩΝ ΠΑΘΗΣΕΩΝ ΤΩΝ ΝΕΦΡΩΝ
ΔΙΔΑΚΤΩΡ ΠΑΝΕΠΙΣΤΗΜΙΟΥ ΚΟΛΩΝΙΑΣ
Δέχεται καθημερινῶς τὰς πρωινὰς ὥρας εἰς τὴν Κλινικήν του Μαιζῶνος 3 (6ος ὄροφος) Γενικὴ Κλινικὴ «Εὐαγγελισμός» καὶ 5.30 — 8.30 μ.μ. εἰς τὸ Ἰατρεῖον του Κορίνθου 275 καὶ Ἑρμοῦ (2ος ὄροφος) ἐκτὸς ἀπογεύματος Σαββάτου. Τηλέφωνα: Κλινικῆς 270-9[illegible] Ἰατρείου — Οἰκίας 278-900.

ΤΑΚΗΣ Ι. ΓΚΙΚΑΣ
ΟΔΟΝΤΙΑΤΡΟΣ
ΔΕΧΕΤΑΙ ΚΑΘΗΜΕΡΙΝΩΣ ΣΤΟ ΙΑΤΡΕΙΟΝ ΤΟΥ ΕΠΙ ΤΗΣ ΟΔΟΥ
ΚΟΡΙΝΘΟΥ 270 ΚΑΙ ΒΟΤΣΗ
ΤΗΛΕΦ. 275-633

ΓΕΩΡΓΙΟΣ Δ. ΤΖΙΦΑΣ
ΧΕΙΡΟΥΡΓΟΣ ΟΔΟΝΤΙΑΤΡΟΣ
Δέχεται στὸ Ἰατρεῖο του, Κορίνθου 227, 1ος ὄροφος, τηλέφ. 273-642, παραπλεύρως Πανεπιστημίου, καθημερινές, πλὴν Σαββάτου ἀπὸ 9—1 π.μ. καὶ 5 — 9 μ.μ.

ΣΩΤΗΡΗΣ Π. ΓΕΩΡΓΙΟΥ
ΧΕΙΡΟΥΡΓΟΣ ΟΔΟΝΤΙΑΤΡΟΣ
Δέχεται καθημερινῶς εἰς τὸ ἰατρεῖον του ὁδὸς Ἑρμοῦ 56-58
Τηλεφ. 279-990

ΝΕΟΝ ΟΔΟΝΤΙΑΤΡΕΙΟΝ
Ο ΟΔΟΝΤΙΑΤΡΟΣ
ΑΝΔΡΕΑΣ ΓΕΩΡΓ. ΠΑΠΑΔΗΜΗΤΡΙΟΥ
Ἀφιχθεὶς ἐξ Ἀμερικῆς, ἔπειτα ἀπὸ πολύμηνον ἐπιστημονικὴν παρακολούθησιν, ἐγκατεστάθη καὶ δέχεται ἐπὶ συνεντεύξει, γωνία
ΚΟΡΙΝΘΟΥ — ΠΑΤΡΕΩΣ 51, (1ος ὄροφος)
ΤΗΛΕΦ. 221-935
ΜΗΧΑΝΗΜΑΤΑ ΤΕΛΕΙΟΤΑΤΑ — ΑΚΤΙΝΟΓΡΑΦΙΑΙ

ΝΙΚΟΣ ΧΡ. ΟΙΚΟΝΟΜΟΥ
χειρ. οδοντιατρος