Η ΚΡΙΣΗ ΣΤΗΝ ΠΟΡΤΟΓΑΛΙΑ

Ο 'Εάνες σχεδιάζει προσωρινή κυβέρνηση ὑπὸ τὴν αἰγίδα του

ΕΠΙΦΥΛΑΚΤΙΚΟΙ ΟΙ ΣΟΣΙΑΛΙΣΤΕΣ

ΛΙΣΣΑΒΩΝ, (Α.Π.Ε.). 'Η ρτογαλία φαίνεται τώρα νὰ κδίζει πρὸς προσωρινὴ κυβέρ-ση ὑπὸ τὴν αἰγίδα τοῦ προέ-ου 'Εάνες, παρὰ τὶς ἐπιφυλά-ις τῶν ἡγετικῶν στελεχῶν τῆς βερνήσεως Συνασπισμοῦ Σο-αλιστῶν —Συντηρητικῶν, ποὺ τέρρευσε τὴν περασμένη ἑβδο-άδα.

Ο Σοσιαλιστὴς ἡγέτης, Μά Σοάρες, τοῦ ὁποίου τὸ κόμ- κυβέρνησε τὴν Πορτογαλία περασμένα δύο χρόνια, προ-οποίησε ὅτι ἡ εἰκόνα ποὺ πα-υσιάζει ἡ Πορτογαλία σὰν Δη-κρατία θὰ ὑποστεῖ μείωση, ἂν λεγεῖ στρατιωτικὸς σὰν διά-ός του, ἐπικεφαλῆς μιᾶς «κυ-ρνήσεως τοῦ Προέδρου».

Ο κ. Σοάρες δὲν ἀνέφερε ὀ-ματα, ὅταν ἀπαντοῦσε σέ ἐ-τήσεις ποὺ τοῦ ἔγιναν κατὰ διάρκεια τηλεοπτικῆς συνεν-τεύξεως, ἐπικρατοῦν ὅμως ἐπίμο νες φῆμες ὅτι ἐνδέχεται νὰ δο-θεῖ ἐντολὴ στὸν ὑπουργὸ 'Αμύ-νης συνταγματάρχη, Μάριο Φιρ μίνο Μιγκουέλ, 46 ἐτῶν, νὰ προ σπαθήσει νὰ σχηματίσει τὴν νέα κυβέρνηση.

Ἐν τῷ μεταξύ, ὁ καθηγητὴς Φρέϊτας Ντὸ 'Αμαράλ, ἡγέτης τοῦ Συντηρητικοῦ κόμματος τῶν Κεντροδημοκρατῶν, ὑποστήριξε τὸ σχέδιο τοῦ Προέδρου 'Εάνες γιὰ ἐξωκομματικὴ κυβέρνηση, ποὺ θὰ μπορέσει νὰ ἀναβάλει τὴν διεξαγωγὴ νέων ἐκλογῶν μέχρι, τουλάχιστον, τὸ προσεχὲς ἔτος, ἂν εἶναι δυνατόν, καὶ νὰ ἐφαρμό σει τὰ σχέδια γιὰ τὴν ἀνάκαμψη τῆς οἰκονομίας.

Δήλωσε ὅμως στοὺς δημοσιογράφους, μετὰ τὴν συνάντησή του μὲ τὸν Πρόεδρο 'Εάνες, ὅτι ἐπικεφαλῆς τῆς κυβερνήσεως θὰ πρέπει νὰ εἶναι Πρωθυπουργὸς ποὺ δὲν θὰ ἐκμεταλλευθεῖ τὸ ἀξίωμά του γιὰ ἐκλογικοὺς σκοπούς.

'Η Πορτογαλικὴ ἑβδομαδιαία 'Επιθεώρηση «'Ο Ζορνάλ» ('Αριστερὰς ἀποκλίσεως) δημοσίευσε χθές, στὴν πρώτη σελίδα της, τὴν ἑξῆς εἰρωνικὴ γιὰ τὴν τρέχουσα πολιτικὴ κρίση διαφήμιση:

«Ζητεῖται... Πρωθυπουργός. Δη μοκρατικὸς καὶ ἱκανός. Προϋπηρεσία ὄχι ἀναγκαία. Νὰ ἔχει ἐκπληρώσει τὶς στρατιωτικές του ὑποχρεώσει. Νὰ ἔχει καλὲς ἐπαφὲς καὶ τὴν ὑποστήριξη τῶν πολιτικῶν κομμάτων, ἀκόμη καὶ ἐκείνων τῆς ἀντίθετης ἰδεολογίας. Πολὺ σοβαρὴ ὑπόθεση. Ὅροι ἐργασίας διαπραγματεύσιμοι. Ἄμεση ἐγκατάσταση στὴν πρωθυπουργικὴ κατοικία τοῦ Σάο Μπέντο, ἂν προσόντα ἀποδειχθοῦν ἱκανοποιητικά. 'Απευθύνετε τὶς ἀπαντήσεις σας στὸ Προεδρικὸ Μέγαρο Μπελέμ τῆς Λισσαβώνας».

'Η Γεωργικὴ ἔκθεση Τεγέας 14-20 Αὐγούστου

'Η Τεγέα τῆς 'Αρκαδίας ἑτοιμάζεται γιὰ τὴ φετεινὴ ἔκθεση Γεωργίας καὶ γεωργικῶν μηχανημάτων, ποὺ θὰ γίνει 14—20 Αὐγούστου μαζὶ μὲ τὴν ἐμπορικὴ γιορτὴ στὴν παλαιὰ 'Επισκοπὴ Τεγέας, ποὺ εἶναι ἀπὸ τὶς πιὸ ἱστορικὲς καὶ γραφικὲς περιοχὲς τῆς χώρας μας.

Καθημερινὲς πολιτιστικὲς ἐκδηλώσεις, λαϊκὰ χορευτικὰ συγκροτήματα, ἀθλητικοὶ ἀγῶνες, ἔκθεση παραδοσιακῶν χειροτεχνημάτων, ψησταριὲς μὲ τὴν παραδοσιακὴ γουρνοπούλα καὶ τὰ τοπικὰ κρασιά, πλαισιώνουν τὴν ἔκθεση, στὴν ὁποία προβάλλεται ὅ,τι καλύτερο ἔχει νὰ παρουσιάσει ἡ πελοποννησιακὴ παραγωγή.

'Η ἔκθεση ὀργανώνεται ἀπὸ τὸν Τεγεατικὸ Σύνδεσμο, τὸ ἀρχαιότερο μετὰ τὸν Παρνασσὸ Κοινωφελὲς Σωματεῖο τῆς χώρας μας, μὲ τὴν ἐποπτεία τοῦ ὑπουργείου 'Εμπορίου, μὲ τὴν ἐνίσχυση τῶν ὑπουργείων Γεωργίας καὶ Πολιτισμοῦ καθὼς καὶ τοῦ ΣΕΓΑΣ καὶ μὲ τὴν συνεργασία τῶν 'Υπηρεσιῶν τῆς Νομαρχίας 'Αρκαδίας.

Στὴν Ἔκθεση Τεγέας παίρνουν μέρος μὲ ἰδιαίτερα περίπτερα οἱ ὑπηρεσίες τοῦ ὑπουργείου Γεωργίας, ὁ 'Οργανισμὸς Βάμβακος, ὁ 'Οργανισμὸς Μικρομεσαίων 'Επιχειρήσεων καὶ Χειροτεχνίας, Συνεταιριστικὲς 'Οργανώσεις καθὼς ἐπίσης καὶ πάρα πολλὲς βιομηχανίες καὶ ἐμπορικὲς ἐπιχειρήσεις.

'Ο 'Οργανισμὸς Σιδηροδρόμων 'Ελλάδος χορηγεῖ ἔκπτωση 40% στὰ εἰσιτήρια μὲ ἐπάνοδο ποὺ θὰ ἐκδίδονται γιὰ τὴν Τρίπολη ἀπ' ὅλους τοὺς Σιδηροδρομικοὺς Σταθμοὺς τῆς χώρας μας καὶ σὲ ὅλη τὴ διάρκεια λειτουργίας τῆς πανηγύρεως καὶ ἐκθέσεως. Καὶ συγκεκριμένα ἀπὸ 13—23 Αὐγούστου.

'Ο Τεγεατικὸς Σύνδεσμος δὲν θὰ παραλείψει καμμιὰ ἐνέργεια γιὰ νὰ εὐχαριστήσει καὶ ἐξυπηρετήσει τοὺς ἐπισκέπτες τῆς ἐκθέσεως καὶ πανηγύρεως Τεγέας καὶ εἶναι βέβαιος ὅτι οἱ ἡμέρες παραμονῆς τους στὴν ὄμορφη Τεγέα θὰ τοὺς μείνουν ἀξέχαστες.

Δέκα νεκροὶ στὸ Τέξας ἀπὸ πλημμύρες

ΣΑΝ ΑΝΤΟΝΙΟ, (ΤΕΞΑΣ). Τουλάχιστον 10 ἄτομα ἔχασαν τὴν ζωή τους, καθὼς ξεχείλισαν οἱ ποταμοὶ τῆς κεντρικῆς λοφώδους περιοχῆς τοῦ Τέξας, ἀφοῦ ἡ στάθμη τους ἀνέβηκε κατὰ 80 ἑκατοστὰ ἀπὸ τὶς βροχὲς τῶν τελευταίων δύο ἡμερῶν.

Οἱ ἀρμόδιοι λένε ὅτι ὁ ἀριθμὸς τῶν θυμάτων ἐνδέχεται νὰ φθάσει τὰ 15. Δόθηκε συμβουλὴ στοὺς κατοίκους μερικῶν Κοινοτήτων νὰ ἐγκαταλείψουν τὰ σπίτια τους.

Βρῆκε τὸν θάνατο ἀπὸ ἠλεκτροπληξία

ΑΘΗΝΑΙ. (ΑΠΕ). Μέσα στὸ σπίτι του, στὰ Σπάτα, ὑπέστη θανατηφόρο ἠλεκτροπληξία ὁ Δημ. Γ. Κοντάκης, ἐτῶν 16, μαθητής. Τὴν ὥρα ἐκείνη ὁ ἄτυχος Κοντάκης προσπαθοῦσε νὰ συνδέσει ἕνα μαγνητόφωνο μὲ ἠλεκτροφόρο καλώδιο.

ΤΣΟΥΛΙΘΡΑ ΜΕΣΑ ΣΤΟ ΝΕΡΟ

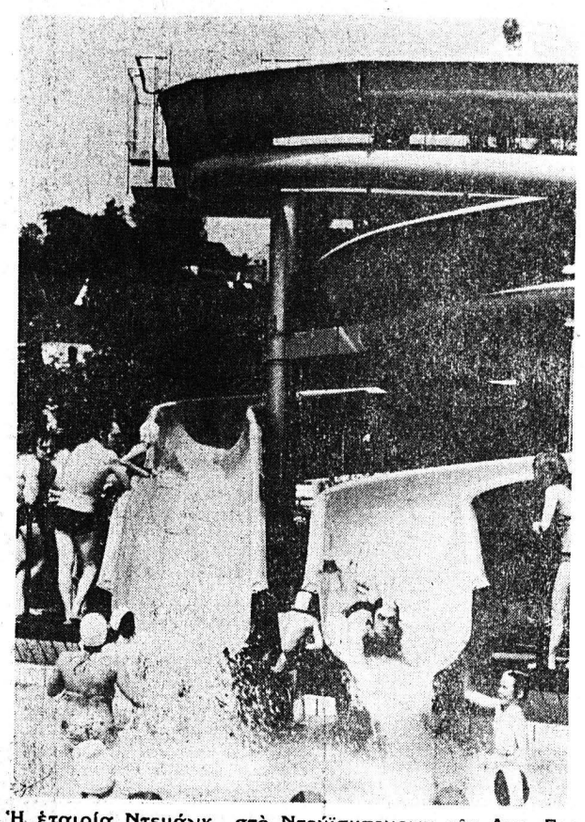

Ἡ ἑταιρία Ντεμάγκ, στὸ Ντούϊσμπουργκ τῆς Δυτ. Γερμανίας, ἀνέπτυξε μία νέα τσουλίθρα γιὰ ἕνα κολυμβητήριο στὸ Βέττερ (Ρούρ). 'Η «ὑδάτινη ἐγκατάσταση ὀλισθήσεως» ἐξασφαλίζει μία δροσιστικὴ ἀπόλαυση. 'Από τὴν ἑξέδρα ὕψους πέντε μέτρων, γλιστράει ὁ κολυμβητὴς στὴν κολυμβητικὴ δεξαμενὴ σὲ μία σχηματισμένη σὰν σὲ καλούπι «τσουλίθρα» ἀπὸ συνθετικὴ ὕλη. Στὴν διαδρομὴ μήκους 50 μέτρων, ὑποβαστάζεται ὁ κολυμβητὴς ἀπὸ ἕνα ρεῦμα νεροῦ ποὺ ρέει διαρκῶς. 'Από τὶς δύο ἑλικοειδεῖς τσουλίθρες μὲ ἀντίθετη διεύθυνση, ρέουν ἀπὸ τὴν κάθε μία, 2.000 λίτρες νερὸ τὸ λεπτό

Σκοτώθηκαν ἕξη ἀξιωματικοὶ στὴν Ταϋλάνδη σ' ἐνέδρα ἀντρτῶν

ΜΠΑΝΓΚΟΚ. (ΑΠΕ). Ἕξη ἀξιωματικοὶ τοῦ ταϋλανδικοῦ ναυτικοῦ σκοτώθηκαν καὶ ἄλλος ἕνας τραυματίσθηκε βαρειά, ὅταν ἡ μονάδα τους ἔπεσε σὲ ἐνέδρα, ποὺ εἶχαν στήσει κομμουνιστὲς ἀντάρτες στὴν ἐπαρχία Ναχὸν Φανόμ, 700 περίπου χιλιόμετρα βορειοανατολικὰ τῆς Μπανγκόκ.

Οἱ ἀξιωματικοὶ ἀνῆκαν σὲ μιὰ ὁμάδα ποὺ ἐκτελοῦσε περιπολίες στὶς ὄχθες τοῦ ποταμοῦ Μεκόγκ καὶ μετέβαινε μὲ ἀποστολὴ στὴν πρωτεύουσα τῆς ἐπαρχίας, ὅταν ὑπέστη τὴν ἐπίθεση.

Οἱ ἐπαναστάτες ἔβαλαν μὲ καταγισμὸ αὐτομάτων ὅπλων καὶ ἔριξαν χειροβομβίδες ἐναντίον τῆς περιπόλου, προτοῦ ἐξαφανισθοῦν στὴ ζούγκλα.

'Ανέφερε ψεύτικη ληστεία ὅταν ἔχασε παίζοντας «ποπῶ»

ΑΘΗΝΑ. (ΑΠΕ). Παρεπέμφθη χθὲς στὴν Εἰσαγγελία, κατηγορούμενος γιὰ ψευδῆ καταμήνυση ὁ Δ. Τρουμπουνέλης ἐτῶν 18, ἰδιωτικὸς ὑπάλληλος, ποὺ εἶχε καταγγείλει τὸ ἀπόγευμα τῆς περασμένης Τετάρτης ὅτι εἶχε τραυματισθεῖ καὶ εἶχε ληστευθεῖ ἀπὸ ἄγνωστο μέσα στὸν 'Εθνικὸ Κῆπο.

Ὅπως ἐξακριβώθηκε, εἶχε εἰσπράξει ἀπὸ τὴν Τράπεζα 51.000 δρχ. γιὰ νὰ κάμη πληρωμὲς τοῦ γραφείου ποὺ ἐργαζόταν. Ἐνῶ περνοῦσε τὴν ὁδὸ 'Αθηνᾶς σταμάτησε σ' ἕνα «Παπατζῆ», ἔπαιξε καὶ ἔχασε 8.000 δρχ. καὶ γιὰ νὰ δικαιολογήσει τὰ χαμένα χρήματα, πῆγε στὸν 'Εθνικὸ Κῆπο, αὐτοτραυματίσθηκε καὶ κατήγγειλε μετὰ τὴν ψεύτικη ληστεία.

Μολυσμένες κονσέρβες σολωμοῦ στὴν Αὐστραλία

ΚΑΜΠΕΡΑ. (ΑΠΕ). Τὸ ὁμοσπονδιακὸ ὑπουργεῖο 'Υγιεινῆς τῆς Αὐστραλίας ζήτησε χθὲς ἀπὸ τοὺς Αὐστραλοὺς νὰ μὴ τρῶνε σολωμὸ ἀπὸ κονσέρβες, ἀφ' ὅτου οἱ ἀρχὲς τῆς πολιτείας τῆς Κουησλάντ, ἀνακοίνωσαν ὅτι ἀναζητοῦν πάνω ἀπὸ 32.000 κονσέρβες σολωμοῦ, ποὺ εἰσήχθησαν ἀπὸ τὶς 'Ηνωμένες Πολιτεῖες καὶ γιὰ τὶς ὁποῖες ὑπάρχουν ὑπόνοιες ὅτι εἶναι μολυσμένες.

Μέχρι στιγμῆς, 2.400 κονσέρβες σολωμοῦ κατασχέθηκαν στὴν πολιτεία τῆς Κουησλάντ καὶ ἐξετάζονται ἀπὸ ἐπιστημονικὰ ἐργαστήρια.

'Ο συναγερμὸς γιὰ τὶς κονσέρβες σολωμοῦ ἐπεκτάθηκε τώρα ἐφ' ὅτου τέσσερα κρούσματα δηλητηριάσεως, ἀπὸ τέτοιες κονσέρβες σημειώθηκαν στὸ Μπέρμιγχαμ τῆς 'Αγγλίας.

Τὰ 'Ην. Ἔθνη καταδικάζουν τὸν ἐποικισμὸ στὴν Κύπρο

ΝΕΑ ΥΟΡΚΗ, (Α.Π.Ε.). Νέο σοβαρὸ πλήγμα ὑπέστη ἡ Τουρκία στὰ 'Ηνωμένα Ἔθνη, ὅπου ἡ Ἐπιτροπὴ ἐξαλείψεως φυλετικῶν διακρίσεων ἔλαβε ὁμόφωνα ἀπόφαση, ποὺ καταδικάζει ἀπερίφραστα τὴν παραβίαση τῶν ἀνθωπίνων δικαιωμάτων στὴν Κύπρο καὶ τὸν πραγματοποιούμενο ἐποικισμὸ ἀπὸ τὴν Τουρκία καὶ καλεῖ τὴν Γενικὴ Συνέλευση καὶ τὰ ἄλλα ὄργανα τοῦ Διεθνοῦς 'Οργανισμοῦ νὰ λάβουν ἀμέσως τὰ ἐνδεικνυόμενα μέτρα κατὰ τῆς ἀπαράδεκτης καταστάσεως ποὺ ἐπικρατεῖ στὸ νησί.

'Η 'Ελλάδα ἐκπροσωπεῖται στὴν Ἐπιτροπὴ ἀπὸ τὸν καθηγητή, κ. Τενεκίδη, ποὺ πῆρε μέρος στὴν συζήτηση τοῦ θέματος καὶ τὴν λήψη τῆς ἀποφάσεως. Συνέβαλαν, ἐπίσης, ἐνεργὰ καὶ οἱ μόνιμες ἀντιπροσωπεῖες 'Ελλάδας καὶ Κύπρου.

'Ανησυχητικὴ ἡ διάδοση νέων «θρησκειῶν» στὴ χώρα μας

ΑΘΗΝΑΙ, (ΑΠΕ). 'Ανησυχητικὰ μεγάλη εἶναι ἡ διάδοση τῶν λεγομένων «θρησκειῶν τῆς νεότητας» καὶ στὴν 'Ελλάδα, σύμφωνα μὲ ἐκτιμήσεις τῆς ὑπηρεσίας Καταπολεμήσεως τῶν Αἱρέσεων», ἡ ὁποία μετεκάλεσε καὶ ἕναν εἰδικὸ στὰ θέματα αὐτὰ συνεργάτη τῆς Ρωμαιοκαθολικῆς 'Αρχιεπισκοπῆς τῆς Βαυαρίας, γιὰ νὰ ἐξετάσουν μαζὶ κοινοὺς τρόπους ἀντιμετωπίσεως τῶν προβλημάτων.

'Ο προϊστάμενος τῆς ὑπηρεσίας Καταπολεμήσεως Αἱρέσεων πρωτοπρεσβύτερος κ. 'Αντ. 'Αλεβιζόπουλος ἐκφράζει τὴν ὑπόνοια ὅτι πολλοὶ ἀπὸ τοὺς νέους ποὺ ἐξαφανίζονται θὰ ἔπρεπε νὰ ἀναζητηθοῦν καὶ στοὺς χώρους συγκεντρώσεων τῶν ὀπαδῶν τῶν «θρησκειῶν» αὐτῶν.

'Επικρίνονται στελέχη τοῦ Κ.Κ. τῆς Κίνας

ΧΟΓΚ ΚΟΓΚ. (ΑΠΕ). Τὸ κινέζικο κομμουνιστικὸ κόμμα ἐξαπέλυσε ἐπίθεση ἐναντίον σημαινόντων κομματικῶν στελεχῶν.

Ὅπως μετέδωσε ὁ ραδιοσταθμὸς τοῦ Πεκίνου, ἡ κεντρικὴ ἐπιτροπὴ τοῦ κόμματος, ἀναφερομένη σὲ ἔκθεση περὶ κακῆς συμπεριφορᾶς ὡρισμένων στελεχῶν, διέταξε τοὺς κομματικοὺς παράγοντες ὅλων τῶν βαθμῶν νὰ πάψουν τυχὸν καταπίεση καὶ ὁποιαδήποτε ἄλλη παραβίαση τῶν κανόνων τῆς πειθαρχίας.

Κατὰ τὴν ἔκθεση αὐτή, μερικὰ στελέχη τοῦ κόμσμτος διέπραξαν σοβαρὰ σφάλματα, ποὺ πρέπει νὰ ἐπανορθωθοῦν.

Δὲν χωράει ἄλλους τὸ κάμπινγκ ΕΟΤ

Τὸ κάμπινγκ τοῦ ΕΟΤ, στὴν Ἔξω 'Αγυιὰ ἔχει ὑπερπληρωθῆ ἀπὸ ξένους τουρίστες ἀπὸ 20ημέρου καὶ δὲν μπορεῖ νὰ δεχθῆ ἄλλους.

Χθὲς τὸ βράδυ τὸ Κάμπινγκ φιλοξενοῦσε 586 ἄτομα σὲ σκηνὲς καὶ Τροχόσπιτα.

ΣΑΝ
ΑΘΑΝΑΣΟΠΟΥΛΟΥ
ΣΧΕΔΙΑΣΕΙΣ ΔΙΑΦΗΜΙΣΕΙΣ
Πίνακες-γράμματα • Μεταξοτυπίαι • Σχέδια • Ντεκόρ • Σουηδοί
ΤΗΛ. 78—103 & 320-293

ΑΘΛΗΤΙΚΗ ΗΜΕΡΑ

Θὰ γίνουν πολλὲς τροποποιήσεις ἀπὸ τὴν ΕΠΟ καὶ τὶς ἑνώσεις στοὺς κανονισμοὺς πρωταθλημάτων

ΣΤΗΝ ΣΥΝΕΛΕΥΣΗ ΤΗΣ ΘΕΣΣΑΛΟΝΙΚΗΣ

'Η ΕΠΟ καὶ οἱ τοπικὲς ἑνώσεις θὰ κάνουν σημαντικὲς τροποποιήσεις στοὺς κανονισμοὺς τῶν πρωταθλημάτων στὴν γενικὴ συνέλευση ποὺ θὰ συγκληθεῖ στὶς 19 τοῦ μηνός στὴν Θεσσαλονίκη. Ἤδη ἡ ΕΠΟ ἔχει καταρτίσει σχέδιο τῶν τροποποιήσεων καὶ ἂν τελικὰ ἐγκριθοῦν στὴν προσεχῆ γενικὴ συνέλευση ἀσφαλῶς θὰ ἀλλάξουν τὴν μορφὴ τοῦ ποδοσφαίρου.

Συγκεκριμένα ἡ ΕΠΟ καὶ οἱ τοπικὲς ἑνώσεις θὰ εἰσηγηθοῦν τὰ ἑξῆς:

1) 'Απὸ τὴν περίοδο 1981—1982 τὰ σωματεῖα Α' 'Εθνικῆς πρέπει νὰ διαθέτουν ἰδιόκτητο ἢ ἰδιόχρηστο γήπεδο μὲ χλοοτάπητα, ἄλλως δὲν θὰ δικαιοῦνται συμμετοχῆς στὸ πρωτάθλημα τῆς κατηγορίας αὐτῆς.

2) 'Ο ὁρισμὸς διαιτητῶν καθ' οἱοδήποτε ἄλλο τρόπο ἢ ὑπὸ ἁρμοδίου ὀργάνου καθιστᾶ τὸν τελεσθέντα ἀγῶνα ἄκυρο.

3) Ἐν περιπτώσει ὁρισμοῦ, παρατηρητοῦ σὲ ἀγῶνα, ὁ γυμνασίαρχος τελεῖ ὑπὸ τὰς ἐπιταγὰς αὐτοῦ.

4) 'Ο ἀκυρωθεὶς ἀγώνας δὲν προσμετρᾶται γιὰ τὴν ἔκτιση τῶν ποινῶν τῶν παικτῶν τῶν διαγωνιζομένων σωματείων.

5) Ποινὲς μιᾶς ἕως δύο ἀγωνιστικῶν ἡμερῶν πρωταθλήματος ἢ Κυπέλλου, ἐὰν τὰ ἐπεισόδια ἐγένοντο ἐκτὸς τοῦ γηπέδου καὶ συνδέονται μὲ τὸν ὑπὸ τέλεση ἢ τετελεσθέντα ἀγῶνα κατὰ τὴν κρίση τῆς διοργανώτριας ἀρχῆς.

Ἐπίσης 1—3 ἀγωνιστικὲς ἂν τὰ ἐπεισόδια ἔγιναν ἐντὸς γηπέδου, ὅπως ἀγωνιστικὸ χῶρο, κερκίδες, ἀποδυτήρια κλπ. Τεσσάρων ἀγωνιστικῶν ἡμερῶν ὅταν συνεπείᾳ τῶν ἐπεισοδίων ἐγένετο ὁριστικὴ διακοπὴ τοῦ ἀγῶνος εἰς βάρος τοῦ σωματείου τούτου. Καὶ τεσσάρων ἀγωνιστικῶν ἡμερῶν ἐφ' ὅσον προκύπτει ὅτι τὰ δημιουργηθέντα ἐπεισόδια ἦσαν προσχεδιασμένα.

6) Ποδοσφαιριστὴς ποὺ συμπλήρωσε 12ετῆ προσφορὰ ὑπηρεσιῶν ὡς ἀμειβόμενος καθίσταται ὑποχρεωτικῶς ἐλεύθερος.

7) Οἱ ἀποδοχὲς ἀμειβομένων ποδοσφαιριστῶν θὰ ἀνέρχωνται σέ 25.000 δρχ. τῆς Α' 'Εθνικῆς καὶ 10.000 δρχ. τῆς Β' 'Εθνικῆς. Οἱ ἀποδοχὲς θὰ ἐξοφλοῦνται ἐντὸς 10ημέρου.

Τὰ ὡς ἄνω ἀνώτατα ὅρια προσαυξάνονται κατὰ ποσοστὸ ἕνα τοῖς ἑκατὸ δι' ἑκάστη συμμετοχὴ ποδοσφαιριστοῦ σὲ ἀγῶνα ἐθνικῆς ὁμάδος 'Ανδρῶν, 'Ελπίδων.

8) Ποδοσφαιριστὴς ὅστις ἀποκλείσθηκε τῆς 'Εθνικῆς ὁμάδος λόγῳ τραυματισμοῦ του, δὲν δύναται νὰ συμμετάσχη σὲ ἀγῶνα τοῦ σωματείου του πρὸ τῆς παρελεύσεως 8 ἡμερῶν ἀπὸ τοῦ ἀγῶνος τῆς 'Εθνικῆς ὁμάδος ποὺ δὲν συμμετέσχε λόγῳ τῆς ἀνωτέρω αἰτίας.

'Η τυχὸν συμμετοχή του συνιστᾶ ἀντικανονικὴ συμμετοχὴ τιμωρημένου καὶ αὐτεπαγγέλτως ὑπὸ τῆς ΕΠΟ κατὰ τὰ κεκανονισμένα. Τῆς ὡς ἄνω ἀπαγορεύσεως ἐξαιροῦνται οἱ ποδοσφαιρισταί, οἱ ὁποῖοι δὲν ἀγωνίσθηκαν μὲ τὸ σωματεῖο τους λόγῳ τραυματισμοῦ εἰς ἀγῶνα πρωταθλήματος ἢ Κυπέλλου ἀμέσως προηγουμένου τοῦ ἀγῶνος τῆς 'Εθνικῆς ὁμάδος.

9) Θὰ ἀφαιρεῖται ἡ ἄδεια ἀσκήσεως τοῦ ἐπαγγέλματος σὲ προπονητή, ὁ ὁποῖος διαπιστωθεῖ ὅτι παρεμποδίζει ἢ παρακωλύει συμμετοχὴ ποδοσφαιριστοῦ, στὶς 'Εθνικὲς ὁμάδες.

'Εὰν ὁ προπονητὴς εἶναι ἀλλοδαπός ἡ ΓΓΑ., θὰ προβαίνει σὲ ἀνάκληση τῆς χορηγηθείσης εἰς αὐτὸν ἀδείας ἐργασίας.

'Εὰν ὑποπέσει σὲ παράπτωμα τέτοιο διοικητικὸς παράγων Σωματείου, οὗτος ἐκπίπτει τοῦ ἀξιώματός του γιὰ μία 3ετία.

'Επιμέλεια στήλης
ΝΙΚΟΥ ΒΩΡΡΟΥ

"Αρχισε ἡ λειτουργία τοῦ τμήματος ἐνοργάνου γυμναστικῆς τοῦ ΣΕΓΑΣ

Εἰς τὴν εὐρύχωρη αἴθουσα διαλέξεων καὶ τελετῶν τοῦ Α' Γυμνασίου θηλέων, στοῦ Μαρούδα, ἐγκατεστάθησαν τὰ παραχωρηθέντα ὑπὸ τοῦ Κεντρικοῦ ΣΕΓΑΣ, ὄργανα ἐνοργάνου γυμναστικῆς. Τὰ ὄργανα αὐτὰ εἶναι ἀπὸ τὰ καλύτερα ποὺ ὑπάρχουν εἰς τὸ εἶδος καὶ ἀποτελοῦν ἕνα προοδευτικὸν συνδυασμὸν διὰ τὴν καλυτέραν ἐξέλιξιν τῶν παιδιῶν ποὺ θὰ προπονοῦνται καὶ θὰ ἀγωνίζωνται στὸ τόσον εὐγενὲς αὐτὸ ἄθλημα.

Ἤδη ἀπὸ τῆς παρελθούσης Δευτέρας καὶ ὑπὸ τὴν ἐπίβλεψιν τοῦ εἰδικὰ ἐκπαιδευμένου εἰς τὴν ἐνόργανη γυμναστική, καθηγητοῦ φυσικῆς ἀγωγῆς κ. Δημ. Δημητροπούλου, ἄρχισαν οἱ προπονήσεις καὶ περὶ τὰ 20 ἀγόρια καὶ κορίτσια ἡλικίας 8—15 ἐτῶν συμμετέχουν.

Ἐπὶ τῇ εὐκαιρίᾳ, ὑπὸ τῆς τοπικῆς ἐπιτροπῆς τοῦ ΣΕΓΑΣ βορείου Πελοποννήσου, ἡ ὁποία καὶ ἵδρυσε τὸ τμῆμα, εἰδοποιοῦνται οἱ ἐνδιαφερόμενοι γονεῖς ὅτι μποροῦν νὰ ἐγγράψουν τὰ παιδιά τους, ἀπὸ ἡλικίας 5 ἐτῶν καὶ ἄνω. Τὸ γυμναστήριον θὰ λειτουργῇ καθημερινῶς ἀπὸ τὶς 6—10 μ. μ. καὶ δύνανται πρὸς τοῦτο νὰ προσέρχωνται.

Χαιρετισμὸς ΑΠΣ Ζαβλανίου πρὸς τοὺς φιλάθλους γιὰ τὴ νέα ποδοσφαιρικὴ περίοδο

Ἐπὶ τῇ ἐνάρξει τοῦ ποδοσφαιρικοῦ ἔτους 1978—79 τὸ Δ)κὸν Συμβούλιον τοῦ ΑΠΣ Ζαβλανίου ἀπευθύνει ἐγκάρδιον φιλικὸν χαιρετισμὸν εἰς ἅπασας τὰς προϊσταμένας αὐτοῦ ἀρχάς, ἡμερήσιον ἀθλητικὸν τύπον, ὡς ἐπίσης στοὺς ὁπουδήποτε διαμένοντας φίλους καὶ φιλάθλους αὐτοῦ.

Εὐχαριστεῖ ἅπαντες τοὺς συνδρομητάς, δωρητὰς καὶ γενικῶς φιλάθλους τοῦ σωματείου ὡς καὶ τοὺς φιλάθλους τῶν Πατρῶν διὰ τὴν μέχρι σήμερον συνδρομήν των.

Εἰς τὴν μικρὴν καὶ ταπεινὴν προσπάθειάν του τὸ Δ)κὸν Συμβούλιον νὰ ἐξυψώσῃ τὴν στάθμην τοῦ 'Ελληνικοῦ ἀθλητισμοῦ καὶ νὰ τονώσῃ τὴν ἀθλητικὴν ἰδέαν εἰς τοὺς νέους τῶν Πατρῶν, καλεῖ ὅσους ἐξ αὐτῶν ἐπιθυμοῦν νὰ ἐνταχθοῦν εἰς τὰς τάξεις αὐτοῦ, νὰ προσέρχονται καθημερινῶς στὰ γραφεῖα τοῦ σωματείου, Πανεπιστημίου 96 ἢ εἰς τὸ γήπεδον του εἰς θέσιν 'Ανθούπολις.

Ἔναρξις προπονήσεων αὔριο Κυριακὴ καὶ ὥραν 9ην π.μ. στὸ γήπεδον Ζαβλανίου διὰ προπόνησιν καὶ ἀγῶνα. Τὴν ἰδίαν ὥραν καλοῦνται ἅπαντες οἱ ἀθληταὶ στὰ γραφεῖα τοῦ Συλλόγου, Πανεπιστημίου 96 στὸ Ζαβλάνι.

Οἱ χθεσινοὶ φιλικοὶ ἀγῶνες

ΑΘΗΝΑΙ, (ΑΠΕ). 'Ο 'Ολυμπιακὸς σὲ φιλικὸ ἀγῶνα, ποὺ ἔγινε στὸ στάδιο Καραϊσκάκη κέρδισε τὸ Πανσερραϊκὸ μὲ 2—0 ἀπὸ αὐτογκὸλ τοῦ Τραϊαννόπουλου στὸ 21ο λεπτὸ καὶ τοῦ Συνετόπουλου στὸ 52ο λεπτό.

Ἐξ ἄλλου ὁ Παναθηναϊκὸς σὲ φιλικὸ ἀγῶνα ποὺ ἔγινε στὸ γήπεδο τῆς Λεωφ. 'Αλεξάνδρας κέρδισε τὴν Ντέρμπυ 1 — 0. Τὸ τέρμα σημειώθηκε ἀπὸ τὸν Δημητρίου στὸ 2ο ἡμίχρονο.

'Ο Πανιώνιος καλεῖ τοὺς παίκτες

'Ο Πανιώνιος καλεῖ γιὰ τὴ Δευτέρα τὸ βράδυ στὶς 8.30 ὅλους τοὺς ποδοσφαιριστὲς παλαιοὺς καὶ νεοαποκτηθέντες στὰ γραφεῖα τοῦ Συλλόγου. Θὰ γίνουν ἐνδιαφέρουσες ἀνακοινώσεις.

'Ημερὶς στίβου

Στὶς 9 Αὐγούστου ἐ. ἔ. καὶ ὥραν 6 μ. μ. ἡ Τ. Ε. τοῦ ΣΕΓΑΣ τελεῖ ἀθλητικὴ ἡμερίδα στίβου εἰς τὸ 'Εθνικὸ Στάδιο Αἰγίου μὲ τὰ κάτωθι ἀγωνίσματα:

100 μ., ὕψος, ἀκοντισμός, 400 μ., 800 μ., τριπλοῦν, σφαιροβολία, 3000 μ. καὶ 4Χ400 μ.

ΑΠΟ ΤΗΝ ΚΕΡΚΙΔΑ

"Ας διδαχθοῦμε

ΕΝΑ ΣΚΛΗΡΟ μάθημα γιὰ τὸ πῶς πρέπει νὰ γίνονται οἱ μεταγραφὲς στὴν 'Ελλάδα, θὰ μποροῦσαν νὰ πάρουν ὅλοι οἱ "Ελληνες παράγοντες ἂν παρακολουθοῦσαν τὶς διαπραγματεύσεις 'Ολυμπιακοῦ 'Εθνικοῦ γιὰ τὴν παραχώρηση τοῦ Παπαδόπουλου καὶ τοῦ Γερμανοῦ Ρόρμπαχ. Κορυφαῖοι παράγοντες τῶν δύο συλλόγων συζητοῦσαν καὶ σὲ ἀπόσια στιγμὴ τὸ λόγο πῆρε ὁ "Αγγλος τεχνικὸς τοῦ 'Εθνικοῦ Μπράϊαν Μπέρτς. "Ενας σύμβουλος τοῦ 'Εθνικοῦ διεφώνησε μὲ κάτι ποὺ ἄκουσε καὶ ὁ Μπέρτς τοῦ εἶπε ψυχρά: «Κύριε, μὴ ξαναμιλήσετε Σᾶς παρακαλῶ πολὺ γι' αὐτό. Τὶς μεταγραφὲς βάσει τοῦ συμβολαίου μου τὶς κάνω ἐγώ. Πουλάω καὶ ἀγοράζω ἐπειδὴ ξέρω τί θέλει ἡ ὁμάδα...». 'Ο σύμβουλος ξαναμπῆκε στὸ καβούκι του καὶ δὲν ξαναμίλησε. 'Ο Μπέρτς μὲ τὸν ἴδιο ψυχρὸ καὶ ἀποφασιστικὸ τρόπο συνέχισε τὶς συζητήσεις μὲ τοὺς ἐκπροσώπους τοῦ 'Ολυμπιακοῦ καὶ συμφώνησε μαζί τους νὰ δοθοῦν οἱ Παπαδόπουλος καὶ Ρόρμπαχ.

⁂

Η ΣΤΑΣΗ τοῦ Μπέρτς εἶναι ἡ τυπικὴ στάση ποὺ τηροῦν οἱ προπονητὲς σὲ ὅλες τὶς δυτικὲς χῶρες ὅπου τὸ ποδόσφαιρο εἶναι ἐπάγγελμα. Στὴ χώρα μας ὅμως οὔτε μιὰ φορὰ στὶς ἑκατὸ δὲν τὶς κάνουν οἱ τεχνικοί. "Αν δὲν γινόταν κάτι τέτοιο πῶς θὰ ἔδειχναν οἱ παράγοντες ὅτι ἐργάζονται κι' αὐτοί;

⁂

ΠΡΟΣΦΑΤΑ, ἡ Τόττεναμ πῆρε τὸν 'Αρντίλες καὶ τὸν Βίλλα ἀπ' τὴν 'Αργεντινή— δύο ἄσσους, ποὺ τοὺς θαυμάσαμε στὸ Μουντιάλ — καὶ τὶς διαπραγματεύσεις στὸ Μπουένος "Αϋρες δὲν τὶς ἔκαμε ὁ πρόεδρος τῆς ἀγγλικῆς ὁμάδος. Αὐτὸς ἦτα