Η ΜΕΓΑΛΥΤΕΡΗ ΜΠΑΛΛΑ ΤΟΥ ΚΟΣΜΟΥ

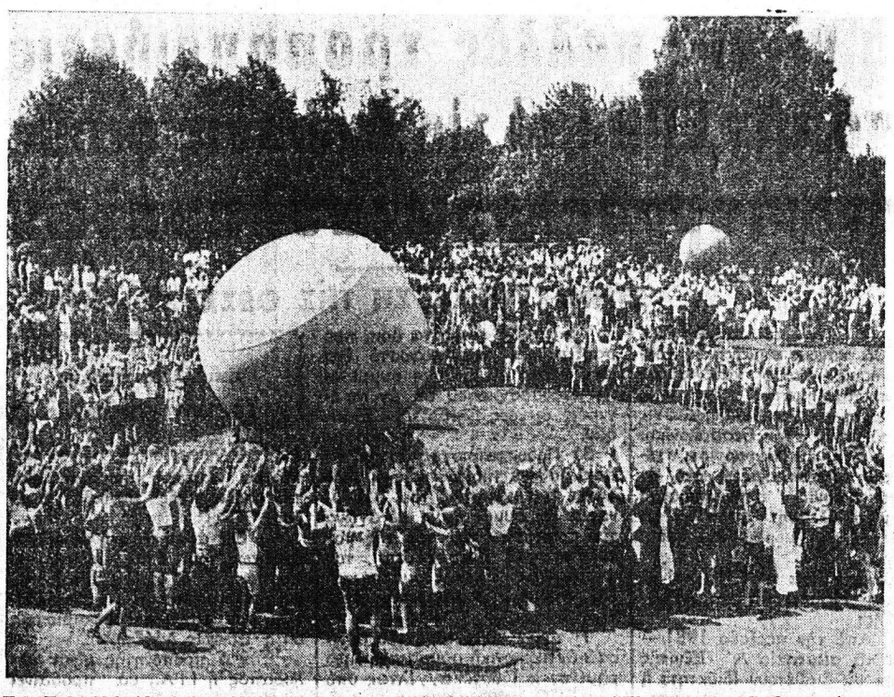

ΕΣΣΕΝ. Χιλιάδες γυμνάστηκαν μὲ τὴ μεγαλύτερη μπάλλα τοῦ κόσμου στὴν τρίτη ἔκθεση σωματασκίας καὶ ἀθλητισμοῦ ποὺ ἔγινε στὴ μητρόπολη τοῦ Ρούρ, τὸ Ἔσσεν (Ὁμοσπονδιακὴ Δημοκρατία τῆς Γερμανίας). Τὴ διοργάνωσε ἡ Γερμανικὴ Ὁμοσπονδία Ἀθλητισμοῦ μὲ στόχο νὰ κεντρίσει τὸ ζῆλο τῶν ἐρασιτεχνῶν φιλάθλων γιὰ παιγνίδι. Πάνω ἀπὸ 100 παιγνίδια εἶχαν συμπεριλάβει στὸ πρόγραμμα οἱ διοργανωτές. Ἐπίκεντρο αὐτοῦ τοῦ φεστιβὰλ παιγνιδιοῦ ἦταν ἡ μεγαλύτερη μπάλλα τοῦ κόσμου (ποὺ εἰκονίζεται στὴ φωτογραφία) διαμέτρου 2,80 μ. Τὸ ρόλο τοῦ συντονιστῆ εἶχε ἀναλάβει ὁ γνωστὸς στὸ γερμανικὸ τὴ λεοπτικὸ κοινὸ κυρίως ἀπὸ τὴ σειρὰ τῶν ἐκπομπῶν του «Οἱ ζωγράφοι τῆς Δευτέρας» Φρὰνς Ἔλστνερ τῆς Ραδιοφωνίας τοῦ Λουξεμβούργου. «Σκοπὸς μας δὲν εἶναι νὰ ἀνακαλύψουμε τοὺς κορυφαίους ἀθλητές, ἀλλὰ τὸ παιγνίδι — ὁπὸρ γιὰ ὅλους», τόνιζε ἀπὸ τὸ μικρόφωνο στὶς χιλιάδες κόσμου, ἀκριβῶς σύμφωνα μὲ τὸ πνεῦμα τῆς Γερμανικῆς Ὁμοσπονδίας Ἀθλητισμοῦ. Μὲ 120 βοηθοὺς κράτησε κυριολεκτικὰ σὲ κίνηση ἐπὶ ἕνα ἑξάωρο τὰ πλήθη.

Προβλήματα τοῦ σύγχρονου κόσμου

Ο ΜΑΥΡΟΣ ΧΡΥΣΟΣ

Χλιδὴ καὶ διαφθορά, μίση καὶ πόλεμοι

35ον

Ἡ πρώτη πρόκλησις κατὰ τῆς παντοδυναμίας τῆς Ἀγγλο—Περσιαν Ὄϊλ Κόμπανυ, ἡ κυριαρχία τῆς ὁποίας, εἰς τὸν Περσικὸν Κόλπον, ἦτο ἀναμφισβήτητος ἕως τότε, δὲν προῆλθεν ἀπὸ τοὺς Ἀμερικανούς, ἀλλ' ἀπὸ μίαν ἑταιρείαν, ἡ πολιτικὴ καὶ ἡ τύχη τῆς ὁποίας ἐξηρτῶντο κατὰ μέγα μέρος ἀπὸ τὰς ἀποφάσεις αὐτῆς ταύτης τῆς Ἀγγλο—Περσιαν.

Ἡ Ρόγιαλ Στάτς — Σέλλ, ἡ Ἀγγλο—Πέρσιαν, ἡ Γαλλικὴ Ἑταιρεία τῶν Πετρελαίων καὶ μία ὁμὰς διαφόρων ἀμερικανικῶν ἑταιρειῶν ἐμοιράζοντο τὴν Ἰρὰκ Πετρόλεουμ Κόμπανυ, διαθέτουσαι ἑκάστη ἓν τέταρτον τῶν μετοχῶν της. Ἡ ἑταιρεία εἶχεν ἀρχίσει ἐρεύνας πρὸς ἀνεύρεσιν πετρελαίου εἰς τὸ νέον βασίλειον τοῦ Ἰράκ, πρωτοῦ ἀκόμη ὁ βασιλεὺς Φαϋζὰλ ἐπικυρώσῃ, τὸ 1925, τὴν συμφωνίαν τῆς ἐκχωρήσεως. ἀλλὰ δὲν εἶχε κατορθώσει, μέχρι τοῦ 1927, νὰ ἀνακαλύψῃ ἕνα κοίτασμα ἀρκετὰ σπουδαῖον, διὰ νὰ τολμήσῃ «νὰ σηκώσῃ τὸ κεφάλι», ἔστω καὶ δειλά, ἔναντι τοῦ Βρετανοῦ γίγαντος, ποὺ ἦτο ἐγκατεστημένος εἰς τὴν ἄλλην πλευρὰν τῆς μεθορίου, εἰς τὴν Περσίαν. Ἄλλως τε, οἱ πλεῖστοι τῶν μετόχων δὲν ἐνδιεφέροντο διὰ μίαν τοιαύτην ἀνακάλυψιν: Ἡ Ρόγιαλ Ντάτς — Σέλλ καὶ ἡ Ἀγγλο — Πέρσιαν ἠρκοῦντο εἰς τὰ ἀλλαχοῦ ἐπιτεύγματά των, ὡς καὶ ἡ Στάνταρτ Ὄϊλ Κόμπανυ τῆς Νέας Ὑερσέης, ἓν ἀπὸ τὰ ἰσχυρότερα μέλη τῆς ἀμερικανικῆς ὁμάδος. Ἐφ' ὅσον δὲν ὑπῆρχεν ἀνταγωνιστής, ἐνδιαφερόμενος διὰ τὴν ἐκμετάλλευσιν τῶν πετρελαίων τοῦ Ἰράκ, διατὶ νὰ βιασθοῦν καὶ νὰ καταποντίσουν χρήματα εἰς μίαν ἀβεβαίαν ἐπιχείρησιν; Ὅταν θὰ ἤρχετο ἡ κατάλληλος ὥρα, ὅταν ἡ κατάστασις τῆς ἀγορᾶς θὰ ἦτο εὐνοϊκωτέρα, τότε θὰ προέβαιναν εἰς ἐρεύνας μὲ ταχύν, ἐν ἀνάγκη ρυθμόν.

Ἐνῶ, ὅμως, ἡ Στάνταρτ Ὄϊλ τῆς Νέας Ὑερσέης δὲν ἐβιάζετο, οἱ ἄλλοι Ἀμερικανοὶ μέτοχοι τῆς Ἰρὰκ Πετρόλεουμ Κόμπανυ ἐνδιεφέροντο διὰ τὴν ὅσον ἔνεστι ταχυτέραν ἀνεύρεσιν πετρελαίου. Διὰ πρώτην φορὰν ἀπεδύοντο εἰς ἐπιχειρήσεις ἐν τῇ Μέσῃ Ἀνατολῇ καὶ συνεπῶς ἐχρειάζοντο ταχείας ἐπιτυχίας, διὰ νὰ πείσουν τὰς διευθύνσεις τῶν οἰκείων ἑταιρειῶν ὅπως προχωρήσουν περαιτέρω. Μέχρι τῆς ἀνοίξεως τοῦ ἔτους 1927, αἱ εἰδήσεις ἐξ Ἰρὰκ ἦσαν ἀπολύτως ἀποθαρρυντικαί. Τὸν Ἀπρίλιον τοῦ ἔτους ἐκείνου, ἔνφρεαρ εἶχεν ἐγκαινιασθῇ πανηγυρικῶς εἰς Παλχανά, εἰς τὴν ἐπαρχίαν Μοσσούλης, παρουσίᾳ τοῦ βασιλέως Φαϋζάλ, ἀλλ' αἱ γεωτρήσεις εἶχον διακοπῇ εἰς βάθος 2.000 ποδῶν: Τὸ ἀσβεστῶδες στρῶμα, ποὺ ἐκάλυπτε τὸ πετρέλαιον, εἶχεν ἀφεθῇ ἄθικτον.

Τὸ συνεργεῖον τῆς Ἰρὰκ Πετρόλεουμ Κόμπανυ ἐπραγματοποίησεν ἀμέσως νέαν γεώτρησιν εἰς Ταρζίλ, πλησίον τοῦ Κιρκούκ, ἀλλὰ μόνον ἕνας πίδαξ ὑφαλμύρου ὕδατος ἀνέβλυσεν ἐκ τοῦ φρέατος. Τὸν Μάϊον, τὸ συνεργεῖον ἐξερευνήσεως ἐγκατεστάθη εἰς Τζαμπὰλ Χαμίν. Ὁ Λόνγκριγκ ἀφηγεῖται τὸ ἑξῆς περὶ τῶν περαιτέρω ἐργασιῶν: «Εἴχομεν ἐγκαταλείψει ἓν φρέαρ εἰς Χάσι ἀλ — Ἀχμάρ, ἀφοῦ συνηντήσαμεν ἐκεῖ ἕνα θύλακον ἀερίου ὑπὸ ὑψηλὴν πίεσιν καὶ στρώματα ὀχιστολίθων. Εἰς Ἰντζανὰ δὲν ὑπερέβημεν τὸ βάθος τῶν 3.000 ποδῶν, διὰ τοὺς ἰδίους λόγους. Τὸ φρέαρ, ποὺ διηνοίχθη εἰς τὰ νότια τοῦ Κιρκούκ, εἶχεν ἀποδώσει μόνον ἀσήμαντα ἴχνη πετρελαίου καὶ ἀερίου. Τὰ ἀποτελέσματα, τὰ ὁποῖα ἐπετεύχθησαν εἰς Καγιαρὰ πρὸς δυσμὰς τοῦ Τίγρητος, δὲν ὑπῆρξαν περισσότερον ἐνθαρρύνοντα».

Αἱ ἀποτυχίαι αὐταὶ ἦσαν ὄχι μόνον ἀπογοητευτικαί, ἀλλὰ καὶ πολὺ δαπανηραί. Κατόπιν τῶν τοιούτων γλίσχρων ἀποτελεσμάτων, τὰ μέλη τοῦ διοικητικοῦ συμβουλίου τῆς ἑταιρείας συνῆλθον εἰς ἔκτακτον συνεδρίασιν, ἐν τῇ διεπιστώθη ὅτι τὰ «ματακάπια» τοῦ γεωτρυπάνου εἶχον φθάσει εἰς τὸ βραχῶδες ὑπόβαθρον τοῦ ἐδάφους, ἐκρίθη περιττὴ ἡ συνέχισις τῆς γεωτρήσεως εἰς μεγαλύτερον βάθος. Διετάχθη λοιπὸν ἡ ἐπισωμάτωσις τοῦ φρέατος μὲ τσιμέντο, διὰ νὰ προφυλαχθῇ τὸ πλησίον τῆς ἐπιφανείας ὑδάτινον στρῶμα, καὶ ἡ πραγματοποίησις μιᾶς τελευταίας δοκιμῆς. Εἰς τὸ τέλος τῶν ἐργασιῶν, ἡ ὑστάτη ἐκείνη ἐπιχείρησις ἀνετέθη εἰς τοὺς Ἀμερικανοὺς τρυπανιστάς.

Τὴν 14ην Ὀκτωβρίου 1927, ὀλίγον μετὰ τὸ μεσονύκτιον, ἕνας παλαίμαχος Λίαν πεπειραμένος τρυπανιστὴς ἀπὸ τὸ Τέξας, ὀνόματι Χάρρυ Οὐίντζερ, ἐξῆλθεν ἀπὸ τὴν περίμετρον τῆς κατασκηνώσεως καὶ μετέβη πρὸς συνάντησιν τοῦ συνεργείου Ἰρακινῶν ἐργατῶν, ποὺ ἠργάζοντο εἰς τὸ φρέαρ ὑπὸ τὴν ἐπίβλεψιν δύο συναδέλφων καὶ συμπατριωτῶν του. Ἡ γεώτρησις εἶχε φθάσει τότε εἰς βάθος 450 μέτρων. Μολονότι δὲν ἀνέμενε κανένα θαῦμα ἐκ τῆς τελευταίας ἐκείνης προσπαθείας, ὁ Οὐίντζερ εἶχεν ἀρκετὴν πεῖραν διὰ νὰ λάβῃ προνοητικὰ μέτρα ἔναντι παντὸς ἐνδεχομένου. Τὸ περιστροφικὸν τρύπανον εἶχεν ἀντικατασταθῇ δι' ἐπικρουστικοῦ μηχανήματος, διὰ νὰ ἀποφευχθῇ ἡ τυχὸν ὑπερβολικὴ τριβή.

Εἰς μίαν πρώτην φάσιν τῆς ἐργασίας, ὁ Οὐίντζερ διέταξε τοὺς Ἰρακινοὺς νὰ ξεμοντάρουν τὸ «CASING» (περίβλημα) τοῦ φρέατος, ἀλλὰ νὰ ἀφήσουν εἰς τὴν βάσιν του 100 τουλάχιστον μέτρα λάσπης, διὰ νὰ ἐξουδετερωθῇ δι' αὐτῆς μία ἐνδεχομένη ἰσχυρὰ ἀνάβλυσις πετρελαίου. Παραπλεύρως αὐτοῦ, ὁ θερμικὸς κινητὴρ διὰ τοῦ ὁποίου ἐλειτούργησε τὸ ἐπικρουστικὸν τρύπανον ἤρχισε νὰ θορυβῇ ὡς παλαιὰ ἀτμομηχανὴ καὶ τὸ τρύπανον εἰσέδυσεν εἰς τὰ ἔγκατα τῆς γῆς διὰ νὰ προσβάλῃ τὸν βράχον εἰς βάθος 450 μέτρων καὶ πλέον.

ΣΥΝΕΧΙΖΕΤΑΙ

ΖΗΤΟΥΝΤΑΙ

ξυλουργοὶ τεχνίτες παρὰ βιοτεχνίας. Πληροφορίαι τηλ. 991471-2

ΖΗΤΕΙΤΑΙ ΝΕΩΚΟΡΟΣ

Κενωθείσης τῆς θέσεως τοῦ νεωκόρου τοῦ Ἱεροῦ Ναοῦ τῆς Ἁγίας Φωτεινῆς Πατρῶν καλεῖται πᾶς ὁ ἔχων γνώσεις καὶ ἐπιθυμίαν νὰ ὑποβάλῃ αἴτησιν εἰς τὸ Ἐκκλησιαστικὸν Συμβούλιον τοῦ Ναοῦ.

ΖΗΤΟΥΝΤΑΙ

γαζώτριες γιὰ βιοτεχνία ἐτοίμων ἐνδυμάτων

Πληροφορίαι: ΤΗΛΕΦ. 330-857 Ὧραι 6—2 μ.μ.

ΠΩΛΕΙΤΑΙ

Ζαχαροπλαστεῖο. Πληροφορίες: ΤΗΛ.: 325-317 Πρατιμᾶται Ζαχαροπλάστης

ΠΩΛΟΥΝΤΑΙ

Οἰκόπεδα παραλιακὰ οἰκοδομήσιμα μὲ νερό, ΔΕΗ—ΟΤΕ. Γίνονται εὐκολίες πληρωμῆς

Πληροφορίαι: ΑΝΔΡΕΑ ΡΑΠΤΗ Βότση 28 καὶ 15 :ολμφεγλμ 279-232 καὶ 272-140

ΜΙΚΡΑΙ ΑΓΓΕΛΙΑΙ

ΕΝΟΙΚΙΑΣΕΙΣ

ΕΝΟΙΚΙΑΖΕΤΑΙ δωμάτιον εἰς τὸ στενὸ Ραδινοῦ 6, δι' ἐργένην. Πληροφορίαι ἐκεῖ.

ΕΝΟΙΚΙΑΖΕΤΑΙ ἢ πωλεῖται συνεργεῖον αὐτοκινήτων πλήρες ἐξοπλισμένον. Δέχομαι καὶ συνεταῖρο. Πληροφορίαι τηλ. 331-184.

ΕΠΙΠΛΩΜΕΝΗ ἐνοικιάζεται κεντρικὴ γκαρσονιέρα διὰ σοβαρὸν κύριον ἢ κυρίαν. Πληροφορίαι τηλ. 273-990.

ΓΚΑΡΣΟΝΙΕΡΑ 45 τ.μ. ἐνοικιάζεται πλησίον Ὑψηλῶν Ἀλωνίων ἐπὶ τῆς διασταυρώσεως τῶν ὁδῶν Παναχαϊκοῦ καὶ Γεωργ. Ὀλυμπίου. Πληροφορίαι τηλ: 279-893.

ΕΝΟΙΚΙΑΖΟΝΤΑΙ διαμερίσματα ἑνός, δύο καὶ τριῶν δωματίων, πολυκατοικία ὁδοῦ Ἄστιγγος — Μητροπολίτου Δέρκων — Παξῶν. Πληροφορίαι ἐκεῖ, ὥρες 7—14.

ΕΝΟΙΚΙΑΖΕΤΑΙ κατάστημα νεόκτιστον, Καραϊσκάκη καὶ Μιαούλη γωνία, 60 τετραγ. μέτρων, μὲ ὑπόγειον 70 τετραγ. μέτρα, καὶ μὲ πατάρι. Πληροφορίαι, τηλ. 277—914.

ΑΝΕΤΕΣ καὶ ΧΑΡΟΥΜΕΝΕΣ διακοπὲς εἰς τὴν μαγευτικὴν παραλίαν τῆς Σεργούλας. Ἐνοικιάζεται ἐπιπλωμένον δυάρι, μέσα εἰς τὴν θάλασσαν καὶ τὰ πλατάνια. Πληροφορίαι: τηλ. 277-557 καὶ 279-895.

ΕΝΟΙΚΙΑΖΕΤΑΙ δροφος παλαιᾶς οἰκίας εἰς καλὴν κατάστασιν, ὁ μεγάλων δωματίων, τὰ τρία ἑνοῦνται μὲ τετράφυλλες μεγάλη κουζίνα, χωριστὸ μπάνιο, κατάλληλος καὶ δι' ἐπαγγελματικὴν στέγην, πλησίον πλατείας Ὁλγας, Ἀράτου 14 α'.

ΕΝΟΙΚΙΑΖΕΤΑΙ τριάρι εἰς τὸν πρῶτο ὄροφο τῆς πολυκατοικίας Ρ. Φεραίου 26 καὶ Ζαΐμη κατάλληλον καὶ δι' ἐπαγγελματικὴν στέγην. Πληροφορίαι τηλ. 271-749

ΕΝΟΙΚΙΑΖΕΤΑΙ γκαρσονιέρα, Γκότση 15. Πληροφορίαι 5—7 μ.μ. ἐκεῖ, τηλ. 320-056.

Ζητοῦν θέσιν

ΔΕΣΠΟΙΝΙΣ ἀπόφοιτος Λυκείου καὶ Ἀγλυκῶν ζητεῖ ἀνάλογον ἐργασίαν. Προτιμᾶ τουριστικὸν γραφεῖον ἢ πρακτορεῖον. Πληροφορίαι 272-305.

ΖΗΤΗΣΕΙΣ

ΖΗΤΕΙΤΑΙ νέος 17 — 20 ἐτῶν, Ἁγίου Ἀνδρέου 76.

ΖΗΤΕΙΤΑΙ σταφίδα γιὰ οἰνοποίηση ἄνω τῶν 13 6. Τηλ. 421—883.

ΖΗΤΕΙΤΑΙ συνεργάτης πεπειραμένος ἄνευ κεφαλαίου διὰ ἰχθυοπωλεῖον. Πληροφορίαι τηλ. 274-066.

ΖΗΤΕΙΤΑΙ κοπέλλα διὰ γραφικὴ ἐργασία εἰς τὸ κατάστημα ἀποικιακῶν τοῦ Παν. Κ. Μηλιτσοπούλου Ρ. Φερραίου 127. τηλ. 270-475.

ΖΗΤΕΙΤΑΙ πρὸς ἐνοικίασιν διαμέρισμα, κατὰ προτίμησιν μονοκατοικία 3—4 ὑπνοδωματίων, σαλοτραπεζαρίας, χὼλ κ.λ.π. Τηλεφωνήσατε 277-502, δωμάτιο 525.

ΖΗΤΕΙΤΑΙ ὑπάλληλος διὰ τεχνικὸν γραφεῖον ἠλεκτρομηχανολογικῶν ἐγκαταστάσεων Δημοσίων Ἔργων. Θὰ προτιμηθεῖ ὁ ἔχων πεῖραν. Πληροφορίαι, τηλ. 271—982 ἀπὸ ὥρας 18.30—20.00 καθημερινῶς, πλὴν Σαββάτου.

ΖΗΤΟΥΝΤΑΙ μαραγκοὶ κουφωμάτων διὰ μόνιμον ἀπασχόλησιν, μὲ προοπτικὴν ἐξελίξεως. Πληροφορίαι κ. Μπονέλλην, Δ. Γούναρη 25 τηλ. 222-261 τὰς ἀπογευματινὰς ὥρας, ὡς καὶ ὁδὸς Πρωτεβὶλ ἀριθμ. 5, τὰς πρωϊνὰς ὥρας.

ΖΗΤΟΥΝΤΑΙ ἠλεκτροσυγκολλητὰι — σιδηρουργοί, διὰ μόνιμον ἐργασίαν παρὰ τῆς βιομηχανίας θερμοσιφώνων Τ.ΡΟΠΙ.ΚΑΛ. Μισθὸς ἱκανοποιητικός. Πληροφορίαι κ. Ἀναστ. Χρυσαΐτην, Ἅγιος Σπυρίδων Λεύκας, τηλ: 521-702 καὶ 521-997.

ΠΩΛΗΣΕΙΣ

ΠΩΛΕΙΤΑΙ ΠΕΖΩ 304 εἰς ἀρίστην κατάστεση, τηλ. 273-656 καὶ 273-953.

ΠΩΛΕΙΤΑΙ γκαρσονιέρα 35 τ.μ. διαμπερὴς μὲ μεγάλη κουζινοτραπεζαρία. Πληροφορίαι τηλ. 275-360.

ΠΩΛΕΙΤΑΙ τροχόσπιτο. Πληροφορίαι κ. Νικ. Δημόπουλον, τηλ. 321-527.

ΠΩΛΕΙΤΑΙ προνομιοῦχον οἰκόπεδον 900 πήχεων ἐπὶ τῆς ὁδοῦ Ἐγλυκάδος 90 εἰς Σύνορα ἐντὸς σχεδίου πόλεως. Πληροφορίαι Ἀγίου Νικολάου 15 τηλ. 272-717 ὥραι καταστημάτων κύριον Σκαρπέτα.

ΠΩΛΕΙΤΑΙ ἢ δίδεται μὲ ἀντιπαροχὴ οἰκόπεδο 2 000 πήχεων εἰς παραλίαν Κάτω Ἀλισσοῦ μὲ πρόσοψη στὴ θάλασσα. Πληροφορίαι τηλ: 0693) 71-265 καὶ 71-456.

ΣΚΑΦΟΣ πωλεῖται «Φίμπρα 18 ποδῶν» μηχανὴ ἔσω — ἔξω 90 ἵππων, βενζίνη, εἰς ἄριστην κατάστασιν. Πληροφορίες τηλ: 272-321.

ΠΩΛΕΙΤΑΙ οἰκία πλακοσκεπὴς μὲ προοπτικὴ κατασκευῆς 5 ὀρόφων, ἐπίσης οἰκόπεδα ἐντὸς σχεδίου πόλεως. Πληροφορίαι τηλ. 275-067 κ. Γιαννιώτην.

ΠΩΛΟΥΝΤΑΙ βάρκα 3,40 μ. μηχανὴ ἐξωλέμβια 3 ἵππων, παραγάδι καὶ δίκτυα 100 μέτρων σὲ ἄριστη κατάσταση 25.000 δρχ., τηλ. 420-262.

ΠΩΛΟΥΝΤΑΙ διαμερίσματα, τῶν 4, 3, 2 δωματίων, ἑτοιμοπαράδοτα. Ἐπὶ τῆς Ἐθνικῆς ὁδοῦ Πατρῶν — Ἀθηνῶν. Πληροφορίαι: 10—12 π.μ., 6—8 μ.μ. τηλ. 272-468.

ΠΩΛΕΙΤΑΙ φορτηγὸν ΜΑΝ Γερμανίας σασί, κατάλληλον γιὰ ἀγατροπὴ 10 κυβικὰ Ἀναλαμβάνω τὴν καρότσα καὶ τὴν ἄδεια, γίνονται εὐκολίες πληρωμῆς καὶ ἀνταλλαγὴ μὲ κτῆμα ἢ οἰκόπεδο. Πληροφορίαι Μαιζώνος 208 τηλ. 331—184 καὶ 320-107.

ΗΜΙΥΠΟΓΕΙΟΝ πωλεῖται καὶ ἐνοικιάζεται, κατάλληλον γιὰ ἐπαγγελματικὴν στέγην, 110 τετρ. μέτρα μὲ ἄλλα 120 τετρ. μέτρα συνεχομένης αὐλῆς (ἀκάλυπτος χῶρος) στὴν πολυκατοικία Μακεδονίας 76 (ὄπισθεν Ἁγ. Ἀλεξίου). Πληροφορίαι κ. Περικλῆν Σκαναδῆν Ἑλλ. Στρατιώτου 19 τηλ: 421.—033.

ΠΩΛΟΥΝΤΑΙ οἰκόπεδα πλησίον Ἐθνικῆς ὁδοῦ Πατρῶν — Ἀθηνῶν. α) Οἰκόπεδο 640 μέτρα μὲ φάτσα εἰς πλατεία ἀξίας 1,5 ἑκατομμυρίου καὶ 6) οἰκόπεδο 400 μέτρων ἀξίας 1.200.000. γ) Οἰκόπεδο ἐπὶ τῆς ὁδοῦ τῶν Κάτω Συχαινῶν 20Χ20 ἀξίας 900.000. Ἐπίσης, οἰκόπεδα εἰς Ταραμπούρα, Σαμακιὰ, Κρεμανταλὰ, Ψαροφᾶϊ Κοτρώνι, Ρίον, Ἀρόη. Πληροφορίες, Κανακάρη 178 α' ὄροφος 2 γραφεῖον, κ. Γερ. Πεφάνην τηλ: 272-693.

ΠΩΛΟΥΝΤΑΙ οἰκία εἰς Λεύκαν, ἐκ 4 δωματίων ἀξίας ἑνὸς ἑκατομμυρίου. Οἰκία εἰς Ταραμπούρα ἐκ 4 δωματίων μετὰ μεγάλου οἰκοπέδου ἀξίας ἑνὸς ἑκατομμυρίου. Οἰκία εἰς Ἁγίαν Τριάδα ἐκ τριῶν δωματίων μετὰ βοηθητικῶν χώρων 1.300.000 δρχ. Οἰκία εἰς Ταμπάχανα ἐκ τριῶν δωματίων μετὰ τῶν βοηθητικῶν χώρων μὲ προοπτικὴ 4 ὀρόφων ἀξίας 950.000. Οἰκία στὴ Μεταμόρφωση Σωτῆρος Ὀβρυᾶς 125 τ.μ. μὲ προαύλιο μεγάλο ἀξίας 1.100.000. Οἰκία στὴν περιοχὴ Συνόρων ἐκ τριῶν δωματίων μετὰ τῶν βοηθητικῶν χώρων ἀξίας 900.000. Οἰκία μεθ' ἑνὸς στρέμματος μὲ προοπτικὴ γιὰ τρεῖς ὀρόφους 1,5 ἑκατομμυρίου. Οἰκία εἰς Ἀνθούπολιν ἀποτελουμένη ἐκ 4 κυρίων δωματίων μετὰ βοηθητικῶν χώρων καὶ προοπτικὴ 4 ὀρόφων μετὰ μεγάλου οἰκοπέδου ἀξίας 1.050.000. Ἐπίσης πωλεῖται ὁ 6' ὄροφος ἐκ 4 κυρίων δωματίων μὲ τὸν ἀέρα εἰς Ἀνθούπολιν ἀξίας 750.000 δρχ. Πληροφορίες Κανακάρη 178 α' ὄροφος 2 γραφεῖον κ. Γερ. Πεφάνην τηλ: 272-693.

ΠΩΛΕΙΤΑΙ Χένκελ Τσύριστ εἰς ἀρίστη κατάσταση, πληροφορίαι, τηλ. 322- 796.

ΠΩΛΟΥΝΤΑΙ ἢ ἐνοικιάζονται, κατάστημα καὶ γκαρσονιέρες ἐπὶ τῆς ὁδοῦ Ἀράτου 34—38. Πληροφορίαι, τηλ. 278-515.

ΠΩΛΕΙΤΑΙ γκαρσονιέρα εἰς ἡμιόροφον ἐπὶ τῆς προσόψεως πολυκατοικίας, 27 τ.μ. ἐπὶ τῆς ὁδοῦ Ἀράτου 49. Πληροφορίες τηλ: 272-933 ἀπὸ ὥρας 6—10 μ.μ.

ΠΩΛΟΥΝΤΑΙ καταστήματα, κεντρικά, τετραγωνικὰ μέτρα 300, 100, 80 καὶ 70. Πληροφορίες Θεόδωρο Κ. Ἄννινο πλ. Γεωργίου 34 τηλ: 279-390 ὥρες 10—11 π.μ. καὶ 6—8.30 μ.μ.

ΕΥΚΑΙΡΙΑ. Μὲ 1.300 δρχ. τὸ μέτρο οἰκόπεδα πλησίον τοῦ Γενικοῦ Κρατικοῦ Νοσοκομείου, ἄρτια καὶ οἰκοδομήσιμα. Πληροφορίες τηλ. 223-095.

ΠΩΛΕΙΤΑΙ μοτοσακὸ ΧΟΝΤΑ, ἐνισχυμένο σὲ ὀγδοντάρι ἀντὶ δρχ. 20.000. Πληροφορίαι στὰ γραφεῖα μας στὸν Θεόδ. Παπαδόπουλον. ἀπὸ ὥρα 7 μ.μ. κάθε μέρα πλὴν Κυριακῆς.

ΠΩΛΕΙΤΑΙ εἰς Μίχα (ἔναντι ἐστιατορείου) οἰκόπεδον μὲ ἄδεια τοποθετήσεως λυομένου, ἐπὶ ἐτησίου βάσεως ἐκ μετὸν — ἀρμέ. Πληροφορίαι τηλ. 274-686 καὶ 420-597.

ΠΩΛΕΙΤΑΙ Γαῖτα 4½ μέτρα μὲ βενζινομηχανὴ σὲ ἄριστη κατάσταση καὶ μὲ δίχτυα ἁπλάδια καὶ μανομένα περίπου 200 — 300 μέτρα. Πληροφορίαι στὴ Παραλία (ΦΩΛΗΑ) στὸν Παναγιώτη Ρῶσσο, καὶ σὲ τιμὴ πολὺ συμφέρουσα.

ΠΩΛΟΥΝΤΑΙ στρεμματικὲς ἐκτάσεις. Ἕνα στρέμμα εἰς Ἅγιον Σπυρίδωνα πλησίον ΑΣΟ. Τέσσαρα στρέμματα πλησίον τοῦ κέντρου ΚΑΝ—ΚΑΝ μὲ φάτσα θάλασσα καὶ Ἐθνικὸ δρόμο Πατρῶν — Πύργου. Τρία στρέμματα στὸ Πλατάνι, 2,5 στρέμματα στὴν Μεταμόρφωση Σωτῆρος Ὀβρυᾶς, 7 στρέμματα ἐλαιοστάσιο εἰς Ὀβρυά, 40 στρέμματα χωράφια ποτιστικὰ εἰς Ἐρυμάνθειαν Τριταίας, 6 στρέμματα χωράφι στοῦ Τσαούση, 1,5 στρέμμα στοῦ Μαρούδα, μὲ ἐντὸς διώροφη οἰκία, 2,5 στρέμματα στοῦ Λαμπίρι μὲ πηγάδι 8 στρέμματα πλησίον Μαραγκοπούλου 220 000 ἀνὰ στρέμμα. Πληροφορίες Κανακάρη 178 α' ὄροφος 2 γραφεῖον κ. Γερ. Πεφάνην τηλ: 272—693.

Μαθήματα

ΓΙΑ ΤΟ ΔΙΑΓΩΝΙΣΜΟ τῆς Τ.Ε. παραδίδονται μαθήματα καθηγητοῦ τῆς Λογιστικῆς καὶ οἰκονομικῶν Μαθηματικῶν. Πληροφορίαι τηλ. 423-583 καὶ ἀπὸ 2—10 μ.μ.

ΜΑΘΗΜΑΤΙΚΟΣ παραδίδει μαθήματα σὲ μαθητὰς Γυμνασίου καὶ Λυκείου, πληροφορίες τηλ. 271-448.

ΦΟΙΤΗΤΗΣ Ἀνωτάτης Βιοτεχνικῆς Σχολῆς Πειραιᾶ παραδίδει μαθήματα Ἐκθέσεως, Μαθηματικῶν, Ἱστορίας καὶ Ἀρχαίων, σὲ μαθητὲς Γυμνασίου καὶ Λυκείου καὶ σὲ ἀνεξεταστέους εἰσαγωγικῶν Λυκείου. Ἐπιτυχία ἐξασφαλισμένη. Τιμὲς λογικές, πληροφορίες Παντελεήμονος 21 Μαζαράκη στὸ τηλ. 426-765.

ΔΙΑΦΟΡΑ

ΑΠΩΛΕΣΘΗ τὴν 24)7)78 Ἀθήνας ναυτικὸν φυλλάδιον ὀνόματι Παναγ. Εὐαγγ. Κρα... ρα. Παρακαλεῖται ὁ εὑρὼν νὰ ἀποστείλῃ εἰς τὸν ἀπολέσαντα Ζήρεια Πατρῶν.

ΑΓΟΡΑΖΟΝΤΑΙ νομίσματα Φεραίου 85, τηλ. 278-216

ΑΔΕΙΕΣ ΚΑΙ ΔΙΠΛΩΜΑΤΑ θῶς καὶ ὅλα τὰ ἔντυπα στὸ πογραφεῖον Θ ΚΟΥΚΟΥΡΑ Φερραίου 60, τηλ. 273-077.

ΨΥΓΕΙΑ ΕΠΑΓΓΕΛΜΑΤ καινουργῆ καὶ μεταχειρισμένα πολλὲς εὐκολίες πληρωμῆς. ταλλάσσομεν τὸ παλαιόν σας μὲ καινουργῆς Ἀμερικανικῆ ἐξυπηρέτησις ἀπὸ ειδικευμένους τεχνικούς. ΘΕΟΔ. ΚΑΛΟΠΟΥΛΟΣ, Γούναρη καὶ Φεραίου, Πάτραι, τηλ. 276-

ΝΤΕΤΕΚΤΙΒΣ ΟΜΙΛΟΣ ΕΙΔΙΚΩΝ ΧΑΛΚΙΑΔΑΚΗ. Παροχὴ ὑπηρεσιῶν, μαγνητοφωνήσεις, τοσκοπήσεις, ἐξακριβώσεις γῆ δικαστικῶν ἀποδείξεων. θενται, ἰδιωτικὸ αὐτοκίνητο ραδιοτηλέφωνο, δύο τηλ. συνεργεῖα καὶ πλήρης κὸς ἐξοπλισμός. Πάτρα 228, τηλ. 270-634. Ὥρα γίας γραφείου, 8.30 π.μ.—μ.μ. Ἀθῆναι Πατησίων 1 ὅροφος), τηλ. κέντρου (ὅλο τὸ 24ωρο). Θεσσαλ ριστοτέλους 14. τηλ. 28

ΠΩΛΕΙΤΑΙ

Τεσσάρι ἐπὶ προσόψεως, ἐνοικιασμένο ἐπὶ τῶν ὁδῶν Γαμβέτα καὶ Νόρμαν Πληροφορίες: ΤΗΛΕΦ. 278-515 μετὰ τὴν 6ην ἀπογευματινὴν

ΔΙΔΕΤΑΙ ΕΠΙ ΑΝΤΙΠΑΡΟΧΗ

εἰς Πύργον κεντρικὸν οἰκόπεδον σὲ τέσσαρες φάτσες 1.000 μ2 ἐπὶ τῶν ὁδῶν Ζακύνθου - Πατρόκλου Τσαλδάρη - Καραϊσκάκη, 100 μέτρα ἀπὸ τὸ ξενοδοχεῖον «Ἄλκιστος». Πληροφορίαι Δίον. Χιώνης κυκλικεῖον κεντρικοῦ σιδηροδρομικοῦ σταθμοῦ Πατρῶν, τηλ. 274—537.

ΠΩΛΕΙΤΑΙ

κατάστημα σιδηρικῶν καὶ βιομηχανικῶν εἰδῶν, καθὼς καὶ ἠλεκτρικὸ πριόνι, σὲ τιμὴ εὐκαιρίας, λόγω συνταξιοδοτήσεως. Πληροφορίαι τηλ. 331-871.

ΚΛΕΙΔΙΑ Σ' ΕΝΑ ΛΕΠΤΟ

ΕΠΙΣΚΕΥΑΙ ΑΝΑΠΤΗΡΩΝ ΑΝΤΑΛΛΑΚΤΙΚΑ ΠΑΝΤΟΣ ΤΥΠΟΥ

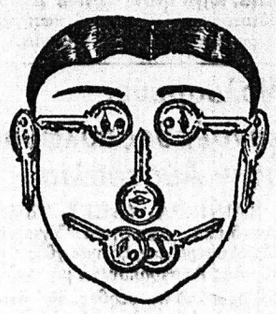

τοποθετοῦμε σοῦστες ἐξωθύρας

ΑΝ ΚΛΕΙΣΤΕΙΤΕ ΕΞΩ Τηλεφωνήσατε 220-666

ΑΛΛΑΓΕΣ ΣΥΝΔΥΑΣΜΩΝ

ΝΙΚ. ΣΚΟΝΔΡΑΣ

ΜΑΙΖΩΝΟΣ 70 Παραπλεύρως ΜΟΥΣΤΑΚΗ

STRONGER

ΡΑΦΙΑ ΡΥΘΜΙΖΟΜΕΝΟΥ ΣΥΣΤΗΜΑΤΟΣ