Ἀθλητική ΗΜΕΡΑ

Ὁ Ἔλ Ραίν ἰσχυρίζεται ὅτι ἦταν συνωμοσία τοῦ ΕΦ-ΜΠΙ-Α·Ι· ἡ δολοφονία τοῦ Λοῦθερ Κίνγκ

ΑΡΝΕΙΤΑΙ ΟΤΙ ΗΤΑΝ ΑΥΤΟΣ Ο ΦΟΝΙΑΣ

ΟΥΑΣΙΓΚΤΟΝ, (ΑΠΕ). Ὁ Τζέιμς Ἔρλ Ραίν, ποὺ κατεδικάσθηκε τὸ 1969 γιὰ τὴ δολοφονία τοῦ Μάρτιν Λοῦθερ Κίνγκ στὴν πρώτη δημόσια κατάθεσή του γιὰ τὸν φόνο, ἀρνήθηκε χθὲς ὅτι σκότωσε τὸν Κίνγκ, καὶ ἰσχυρίστηκε ὅτι ἡ δολοφονία εἶναι συνωμοσία τοῦ «Ἔφ Μπί — Ἄϊ».

Μιλώντας 10 χρόνια μετὰ τὴ δολοφονία τοῦ νέγρου ἡγέτη στὸν ἐξώστη ἑνὸς ξενοδοχείου στὴ Μέμφιδα, ὁ Ραίν εἶπε: «Δὲν σκότωσα ἐγὼ τὸν δρα Μάρτιν Λοῦθερ Κίνγκ».

Ὁ Ραίν, ἐτῶν 50, δήλωσε στὴν ἐπιτροπὴ δολοφονιῶν τῆς βουλῆς τῶν ἀντιπροσώπων, ὅτι ἡ δολοφονία τοῦ Κίνγκ εἶναι ἀποτέλεσμα συνωμοσίας τοῦ «Ἔφ — Μπί — Ἄϊ» καὶ τῆς ἀστυνομίας Μέμφιδας.

Ὁ Ραίν ποὺ μετήχθη στὴν Οὐάσιγκτων μὲ ἰσχυρὴ συνοδεία τὴν Δευτέρα, γιὰ τὴν ἐμφάνισή του ἐνώπιον τῆς ἐπιτροπῆς, ἰσχυρίστηκε, διὰ μέσου τοῦ δικηγόρου του ὅτι ξυλοκοπήθηκε ἀπὸ τοὺς δεσμοφύλακες, μετὰ τὴν ἄφιξή του.

Φορώντας ἕνα γκρίζο καρρὼ σακκάκι σπὸρ, γαλάζιο πουκάμισο καὶ ριγωτὴ γραβάτα, ἄρχισε τὴν κατάθεσή του, λέγοντας ὅτι τρία ἔγγραφα τοῦ «Ἔφ—Μπί — Ἄϊ» «μεγίστης σημασίας» περιῆλθαν στὰ χέρια τοῦ δικηγόρου του, μόλις χθές.

«Ὁ δικηγόρος μου Μάρκ Λαίν μόλις ἐξέτασε τρία ἔγγραφα τοῦ «Ἔφ — Μπί — Ἄϊ», ποὺ παρέχουν περαιτέρω στοιχεῖα γιὰ τὴν πιθανὴ συνενοχὴ τοῦ «Ἔφ Μπί — Ἄϊ», μὲ τὴν ἀστυνομία τῆς Μέμφιδας, σὲ μιὰ συνωμοσία γιὰ τὴν δολοφονία τοῦ Δρος Κίνγκ» δήλωσε.

Η ΕΚΤΕΛΕΣΗ ΤΟΥ ΟΣΒΑΛΝΤ

ΚΟΛΑΜΠΟΥΣ, (Ὀχάϊο), Ἡ ἀμερικανικὴ ἐπιθεώρηση «Χάστλερ», εἰδικευμένη στὴ δημοσίευση φωτογραφιῶν γυμνῶν γυναικῶν, θὰ δημοσιεύσει τὰ ὀνόματα τριῶν ἀτόμων, τὰ ὁποῖα, ἐκτὸς ἀπὸ τὸν Λῆ Χάρβεϋ Ὄσβαλντ, εἶχαν ἀνάμιξη στὴ δολοφονία τοῦ Τζὼν Κέννεντυ, βεβαίωσε ὁ ἰδιοκτήτης τοῦ περιοδικοῦ κ. Λάρρυ Φλύντ.

Ὁ κ. Φλύντ ἀρνήθηκε νὰ ἀποκαλύψει, γιὰ τὴν ὥρα, τὰ τρία αὐτὰ ἄτομα, ἀπὸ τὰ ὁποῖα τὸ ἕνα ὅπως εἶπε, ζεῖ ἀκόμη. Οἱ πληροφοριοδότες τοῦ «Χάστλερ» εἶπε, ἐπίσης, θὰ μοιραστοῦν ἕνα ἑκατομμύριο δολλάρια, ποὺ πρόσφερε τὸ περιοδικό.

Κατὰ τὸν κ. Φλύντ, οἱ πληροφορίες αὐτὲς «θὰ ἀποτελέσουν ἔκπληξη γιὰ ἀρκετοὺς ἀνθρώπους». Κοινοποιήθηκαν, ὅπως εἶπε, στὸ Ἔφ — Μπί — Ἄϊ τὴ ΣΙΑ καὶ τὴν ἐπιτροπὴ τῆς Βουλῆς τῶν ἀντιπροσώπων ποὺ ἐρευνᾶ τὶς δολοφονίες τοῦ Μάρτιν Λοῦθερ Κίνγκ καὶ τοῦ προέδρου Κέννεντυ.

Ἡ ἐπιτροπὴ αὐτὴ συνεχίζει τὶς ἔρευνές της καὶ, παρέλαβε τὸ πιστόλι ποὺ χρησιμοποίησε κατὰ τὴν ἀστυνομία, ὁ Τζὰκ Ρούμπυ γιὰ νὰ σκοτώσει τὸν Ὄσβαλντ. Οἱ βουλευτὲς ἐπιθυμοῦν νὰ διατάξουν νέα βαλιστικὴ ἐξέταση τοῦ ὅπλου, ὕστερα ἀπὸ μερικὲς φῆμες ὅτι ἡ ἀστυνομία τοῦ Ντάλλας εἶναι ἐκείνη ποὺ σκότωσε τὸν Ὄσβαλντ, δήλωσε ὁ δημοκρατικὸς βουλευτὴς τοῦ Τέξας, κ. Τζὶμ Μάττιξ.

Ἁρπαξε συλλογὴ διαμαντιῶν καὶ πήδησε ἀπὸ ἕνα παράθυρο

ΓΕΝΕΥΗ, (ΑΠΕ). Ἕνας δῆθεν ἀγοραστὴς κοσμημάτων ποὺ ἀπεθαύμαζε μιὰ συλλογὴ διαμαντιῶν καὶ σμαραγδιῶν, ἄξιας δέκα ἑκατομμυρίων Ἐλβετικῶν φράγκων, ἄρπαξε αἰφνιδιαστικὰ τοὺς πολύτιμους λίθους καὶ πήδησε ἀπὸ ἕνα ἀνοιχτὸ παράθυρο στὸ δρόμο.

Ἡ κλοπὴ ἔγινε, τὸ βράδυ τῆς Τρίτης σὲ ἕνα πολυτελέστατο ξενοδοχεῖο ἔξω ἀπὸ τὴν Γενεύη ὅπου ἡ γυναίκα —ἔμπορος τῶν πολυτίμων λίθων τοὺς ἐπεδείκνυε στὸν «πελάτη», τὸν ὁποῖο τώρα καταζητεῖ ἡ ἐλβετικὴ ἀστυνομία.

Ἄγνωστοι ἔκλεψαν 9 διαβατήρια ἀπὸ ξενοδοχεῖο

ΑΘΗΝΑΙ, (ΑΠΕ). Ἄγνωστοι μπῆκαν στὸ ξενοδοχεῖο «Μητροπολις» καὶ ἀφαίρεσαν ἀπὸ τὴν ρεσεψιὸν ἐννέα διαβατήρια Ἑλλήνων καὶ ξένων ἐνοίκων.

Πρέπει νὰ σημειωθῆ ὅτι εἶναι τὸ δεύτερο κροῦσμα κλοπῆς διαβατηρίων σὲ μιὰ ἑβδομάδα.

Νέα ἰσοπαλία Καρπώφ - Κορτσνόϊ

ΜΠΑΓΚΟΥΙΟ, (ΑΠΕ). Καὶ ἡ 12η παρτίδα στὸ σκάκι μεταξὺ τοῦ παγκοσμίου πρωταθλητῆ Ἀνατόλυ Καρπώφ, καὶ τοῦ διεκδικητῆ τοῦ τίτλου Βίκτωρ Κορτσνόϊ, ἐληξε μὲ ἰσοπαλία.

Οἱ δύο ἀντίπαλοι συμφώνησαν νὰ μὴ ἐπαναληφθεῖ ἡ παρτίδα ποὺ εἶχε διακοπεῖ τὴν Τρίτη, στὴν 44η κίνηση, γιατὶ θὰ κατέληγε — ὁπωσδήποτε — σὲ ἰσοπαλία.

Η ΕΝΟΡΓΑΝΗ ΓΥΜΝΑΣΤΙΚΗ ΤΗΣ Τ.Ε. ΣΕΓΑΣ

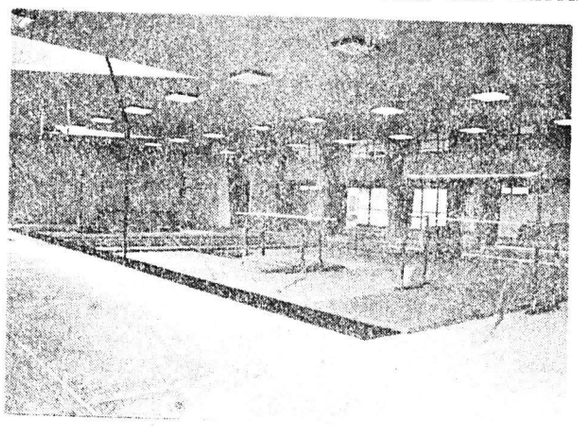

Ὅπως σὲ προηγούμενες δημοσιεύσεις ἔχει ἀναγραφεῖ, ἡ Τοπικὴ Ἐπιτροπὴ τοῦ Σ.Ε.Γ.Α.Σ. Βαρείου Πελοποννήσου, ἵδρυσε Τμῆμα Ἐνοργάνου Γυμναστικῆς, τὸ ὁποῖον στεγάζεται εἰς τὴν αἴθουσαν διαλέξεων τοῦ καινουργοῦς ἐκπαιδευτηρίου τοῦ Α΄ Γυμνασίου Θηλέων τῆς πόλεώς μας, εὐγενῶς παραχωρηθείσης. Ἤδη δεκάδες παιδιὰ (ἀγόρια καὶ κορίτσια) ἡλικίας ἀπὸ 6 ἐτῶν καὶ ἄνω ἐνεγράφησαν καὶ γυμνάζονται ὑπὸ τὴν καθοδήγησιν ἐμπείρων καθηγητῶν. Φιλοδοξία τῆς Διοικήσεως τῆς Τ.Ε. τοῦ Σ.Ε.Γ.Α.Σ., Βορ. Πελοποννήσου εἶναι ὅπως ἡ πόλη μας διακριθεῖ σὲ πανελλήνιον ἐπίπεδον. Τὰ προγνωστικὰ εἶναι λίαν ἐνθαρρυντικά. Ἀνωτέρω μία ἄποψις τῆς ἀνέτου αἰθούσης μὲ τὰ τελειοτάτου τύπου ὄργανα, τὰ ὁποῖα παρεχωρήθησαν εἰς τὴν Τ.Ε. χάρις εἰς τὸ ἔντονο ἐνδιαφέρον τοῦ Προέδρου αὐτῆς κ. Ἀν. Μακατσώρη καὶ τοῦ ὑπ' αὐτοῦ Διοικητικοῦ Συμβουλίου

Τὸ «Πάτραι» ἐνίκησε τοὺς ἐπιλέκτους Ἀθηνῶν 3-1

ΕΚΑΜΕ ΚΑΛΗ ΕΜΦΑΝΙΣΗ

Τὸ «Πάτραι» στὸ πρῶτο φιλικὸ παιχνίδι ποὺ ἔδωσε προχθὲς στὸ γήπεδό του ἐνίκησε τὴν μικτὴ Ἐπιλέκτων Ἀθηνῶν μὲ σκὸρ 3—1.

Ἡ τοπικὴ ὁμάδα ἔκαμε γενικὰ πολὺ καλὴ ἐμφάνιση καὶ οἱ νεοαποκτηθέντες κυνηγοὶ Βασ. Γκολὲς καὶ Ἄρης Νικολόπουλος εἶχαν θαυμάσια ἀπόδοση.

Προβλέπεται δὲ νὰ ἐνισχύσουν θετικὰ τὸ «Πάτραι» στὴν προσπάθειά του νὰ ἐπανέλθει στὴν Β΄ Ἐθνική.

Ἐπίσης πολὺ καλὲς ἐντυπώσεις ἄφησαν οἱ Καπετανάκης—Τσάπαλος χωρὶς νὰ ὑστερήσουν καὶ οἱ ἄλλοι παίκτες, ἐνῶ ὁ Δρουγούτης ὑπῆρξε ὁ κορυφαῖος τοῦ ἀγῶνος.

Δύο τέρματα πέτυχε τὸ «Πάτραι» στὸ α΄ ἡμίχρονο μὲ τοὺς Γκολέ, Τσιμιγκᾶτο καὶ ἕνα στὸ β΄ ἡμίχρονο ὁ νεαρὸς Δημητρόπουλος.

Γενικὰ τὸ «Πάτραι» παρὰ τὸ γεγονὸς ὅτι εὑρίσκεται στὴν ἀρχὴ τῆς προετοιμασίας του, ἔδειξε ὅτι ἔχει τὰ φόντα νὰ ἀνασυγκροτήσει τὴν ὁμάδα του καὶ νὰ ἐπανέλθει στὴν Β΄ Ἐθνική. Παράλληλα προβλέπεται νὰ βοηθήσει θετικὰ τὴν ὁμάδα ὁ προπονητὴς κ. Θ. Ζαφειρόπουλος ποὺ γνωρίζει καλῶς τὴν νοοτροπία τῶν παικτῶν, ἐπειδὴ εἶχε καὶ στὸ παρελθὸν ἐργασθεῖ μὲ ἐπιτυχία στὸ «Πάτραι».

Ἐξ ἄλλου, τὸ «Πάτραι» θὰ βοηθήσουν καὶ οἱ ἡγέτες τοῦ ποδοσφαιρικοῦ τμήματος κ.κ. Θαν. Κοτσώκολος (ἔφορος ποδοσφαίρου) Β. Τσιμανίτης (ἀναπληρωτὴς ἔφορος) καὶ Βασ. Ματζαβίνος (γενικὸς ἀρχηγός).

Ποδηλατικὰ νέα

Τὴν ἄλλη Κυριακὴ 27 τρέχ. ὁ ΠΟΠ διοργανώνει ποδηλατικὸ ἀγῶνα 25 χλμ. γιὰ ἀνεξάρτητους ἀθλητές. Ὅσοι νέοι θέλουν νὰ λάβουν μέρος καὶ θέλουν νὰ προετοιμασθοῦν καταλλήλως ὁ ΠΟΠ τοὺς παρέχει κάθε τεχνικὴ βοήθεια. Ὁ ΠΟΠ κάθε Κυριακὴ πρωῒ κάνει ὁμαδικὲς προπονήσεις. Πληροφορίες Καραϊσκάκη 162 κύριον Διαμαντόπουλον.

Τὸ Σκαγιοπούλειο ἔχασε 60-56

Κατὰ τὸν διεξαχθέντα στὴν Ἀθήνα τελικὸ τοῦ πρωταθλήματος μπάσκετ τὸ Σκαγιοπούλειο ἡττήθηκε ἀπὸ τὴν Κέρκυρα μὲ σκὸρ 60—56. Στὸ ἡμίχρονο κέρδιζε ἡ Κέρκυρα 27—25.

Ἡ Κέρκυρα μετὰ τὴ νίκη της ἐπὶ τοῦ Σκαγιοπουλείου ἀνῆλθε στὴν Β΄ Ἐθνική.

Ἀντίθετα τὸ Σκαγιοπούλειο σὲ ἕνα τόσο μεγάλης σημασίας παιχνίδι εἶχε μετρία ἐμφάνιση καὶ οἱ παίκτες του ἄστοχοι στὴ τελικὴ προσπάθεια, μὲ ἀποτέλεσμα νὰ χάσει τὴν εὐκαιρία νὰ ἀνέλθει στὴν Β΄ Ἐθνική.

Ἐπέστρεψε ἡ ποδοσφαιρικὴ ὁμάδα τῆς ΠΓΕ ἀπὸ τὴ Ρουμανία

ΑΝΑΧΩΡΕΙ ΑΥΡΙΟ ΓΙΑ ΤΗ ΡΩΜΗ

Ἡ Παναχαϊκὴ ὁλοκλήρωσε τὴν προετοιμασία της στὴν Ρουμανία καὶ ἐπέστρεψε προχθὲς τὸ ἀπόγευμα στὴν Πάτρα.

Στὸν τελευταῖο φιλικὸ ἀγῶνα ποὺ ἔδωσε τὴν Δευτέρα στὸ Βουκουρέστι μὲ τὴν Ραπίντ, ποὺ εἶναι ὁμάδα Α΄ Ἐθνικῆς ἡττήθηκε ἡ Παναχαϊκὴ μὲ σκὸρ 3—0.

Καὶ τὰ τρία τέρματα δέχθηκε ἡ Πατραϊκὴ ὁμάδα στὸ τελευταῖο 25λεπτο τοῦ ἀγῶνος.

Ὡς γνωστὸν ἡ Παναχαϊκὴ στὴν Ρουμανία ἔδωσε συνολικὰ τέσσερα παιχνίδια, ὅπου ἡττήθηκε ἰσάριθμες φορές.

Συγκεκριμένα ἡττήθηκε ἀπὸ τὴν Γκλόρια (Α΄ Ἐθνικῆς) 2—0, τὴν Μουνκελοὺλ (Β΄ Ἐθνικῆς) 4—3, τὴν Καρπάτοι Σινάϊα (Γ΄ Ἐθνικῆς) 1—0 καὶ τὴν Ραπίντ Βουκουρεστίου 3—0. Παράλληλα ἡ ὁμάδα γυμνάζετο στὸ ἀθλητικὸ κέντρο Σινάϊ πρωΐ —ἀπόγευμα.

Οἱ διαδοχικὲς αὐτὲς ἥττες ὀφείλονται στὸ γεγονὸς ὅτι ἡ ὁμάδα δὲν εἶναι ἀκόμη ἕτοιμη.

Ἀπουσίαζαν οἱ στρατευμένοι Ψαρρᾶς, Παπαγιαννόπουλος, Γεωργόπουλος, Ξένος καθὼς καὶ ὁ Σπετζόπουλος ποὺ δὲν εἶχε πάει στὴν Ρουμανία.

Ἡ ἀπουσία τῶν παικτῶν αὐτῶν ὑπῆρξε αἰσθητὴ ἰδιαίτερα τῶν Σπετζόπουλου, Ψαρρᾶ, Γεωργόπουλου.

Παράλληλα ὁ Τσέχος προπονητὴς ἔκαμε πολλὲς ἀλλαγὲς στὴν ὁμάδα καὶ χρησιμοποίησε ὡρισμένους παίκτες γιὰ νὰ τοὺς δοκιμάσει σὲ ἄγνωστες γι' αὐτοὺς θέσεις.

Συγκεκριμένα ὁ Ρήγας ἔπαιξε δεξιὸς μπάκ, ὁ Στραβοπόδης στὸ κέντρο τῆς ἀμυντικῆς τετράδος, σέντερ φὸρ ὁ Γιουγκοσλάβος Γιάχα κ.λ.π.

Γενικὰ ὁ κ. Φάντροκ δὲν ἔχει ἀκόμη ἀποφασίσει, ποίους παίκτες θὰ χρησιμοποιήσει στὴν ἑνδεκάδα καὶ προβαίνει σὲ πολλὲς ἀλλαγὲς γιὰ νὰ μορφώσει μιὰ τελικὴ γνώμη.

Ἀνεξαρτήτως ὅμως τοῦ γεγονότος αὐτοῦ οἱ τέσσαρες διαδοχικὲς ἥττες τῆς Παναχαϊκῆς στὴν Ρουμανία εἶχαν κατὰ κάποιο τρόπο ἕνα κακὸ ἀντίκτυπο.

Ὅμως ὑπάρχει ἡ δικαιολογία ὅτι ἀκόμη ἡ ὁμάδα εὑρίσκεται στὸ στάδιο τῆς προετοιμασίας της καὶ δὲν ἔπαιξαν στὰ παιχνίδια αὐτὰ οἱ βασικοὶ παίκτες Σπετζόπουλος, Ψαρρᾶς, Γεωργόπουλος.

Ὅπως δὲ ἐγνώσθη ἡ ἀπουσία τοῦ Ψαρρᾶ στὰ χὰφ καὶ τοῦ Σπετζόπουλου στὴν ἐπίθεση ὑπῆρξε αἰσθητή.

Ἡ Παναχαϊκὴ θὰ ἀναχωρήσει αὔριο ἀεροπορικῶς γιὰ τὴν Ρώμη, ὅπου θὰ δώσει ἐκεῖ 2—3 φιλικὰ παιχνίδια μετέχουσα σὲ διεθνὲς τουρνουά.

Τὸ πρῶτο φιλικὸ παιχνίδι εἶναι τὸ Σάββατο βράδυ, ἐνῶ θὰ παίξει ἐν συνεχείᾳ μὲ τὴν Μπολώνια καὶ πιθανώτατα μὲ τὴν Ὁλλανδικὴ Ρόντα.

Στὴν Ἰταλία ἡ Παναχαϊκὴ θὰ παραμείνει ἕξη ἡμέρες.

Ἐπιμέλεια στήλης
ΝΙΚΟΥ ΒΩΡΡΟΥ

Τὸ πρωτάθλημα μπάσκετ Β΄ ἐθνικῆς

Τὸ πρωτάθλημα μπάσκετ Β΄ Ἐθνικῆς θὰ ἀρχίσει στὶς 7 Ὀκτωβρίου.

Στὸ Νότιο ὅμιλο θὰ μετάσχουν ὁ ὑποβιβασθεὶς ἀπὸ τὴν Α΄ Ἐθνικὴ Ἀπόλλων καθὼς ἡ ΕΑΠ καὶ ἡ Ὀλυμπιάδα.

Καὶ οἱ τρεῖς τοπικὲς ὁμάδες ἄρχισαν προετοιμασία, ἐν ὄψει τοῦ πρωταθλήματος.

Ὁ Ἄρης Πατρῶν

Καλοῦνται ἅπαντες οἱ ποδοσφαιρισταὶ τοῦ Ἄρεως στὶς 9 μ.μ. σήμερα στὰ γραφεῖα τοῦ συλλόγου.

Ἡ παρουσία ὅλων ἀπαραίτη-

Ἀναχωροῦν σήμερα γιὰ τὴν συνέλευση τῆς ΕΠΟ οἱ ἐκπρόσωποι τῆς ΕΠΣΠ

ΟΔΗΓΙΑΙ ΓΙΑ ΤΑ ΠΡΩΤΑΘΛΗΜΑΤΑ

Ἀναχωροῦν σήμερα γιὰ τὴν Θεσσαλονίκη οἱ κ.κ. Ἰωάννης Σκούρτας Πρόεδρος τῆς ΕΠΣ Πατρῶν καὶ Ἰωάν. Σπυρούλιας. Γενικὸς Γραμματέας, προκειμένου νὰ πάρουν μέρος στὶς Γενικὲς Συνελεύσεις τῆς ΕΠΟ, τακτικὴ καὶ ἔκτακτη.

— Μὲ ἀπόφαση τοῦ Δ.Σ. τῆς ΕΠΣ Πατρῶν καταρτίσθηκε ἡ προκήρυξη τῶν ἀγώνων ὅλων τῶν πρωταθλημάτων, περιόδου 1978—1979, ἡ ὁποία καὶ κοινοποιήθηκε στὰ σωματεῖα τῆς Α΄ Ἐρασιτεχνικῆς, τὰ ὁποῖα ὁρίσθηκαν σὲ εἴκοσι. Στὸν ἴδιο ἀριθμὸ ὁρίστηκαν καὶ τὰ σωματεῖα τῆς Β΄ κατηγορίας.

— Οἱ ἀγῶνες τῆς Α΄ Ἐρασιτεχνικῆς Κατηγορίας (ὅμιλοι 2) θὰ ἀρχίσουν ἀπὸ τὸ Σάββατο 2 Σεπτεμβρίου 1978.. Γιὰ τὸν λόγο αὐτὸ τὰ σωματεῖα αὐτῆς τῆς κατηγορίας πρέπει νὰ καταθέσουν μέχρι τὶς 20 Αὐγούστου 1978, τὸ ἀργότερο, στὰ γραφεῖα τῆς ΕΠΣΠ δήλωση συμμετοχῆς στὸ πρωτάθλημα αὐτό, καθὼς καὶ τὸ σχετικὸ παράβολο. Στὴν κλήρωση τῶν ἀγώνων αὐτοῦ τοῦ πρωταθλήματος, ποὺ θὰ γίνει στὶς 22 Αὐγούστου 1978, ἡμέρα Τρίτη καὶ ὥρα 8 μ.μ., ἀπὸ τὴν Ἐπιτροπὴ Πρωταθλήματος, στὰ γραφεῖα τῆς ΕΠΣ Πατρῶν, θὰ πάρουν μέρος μονάχα τὰ σωματεῖα ποὺ θὰ ἔχουν ὑποβάλει τὴν ἀνωτέρω δήλωση συμμετοχῆς.

— Μὲ τὸ πρωτάθλημα τῆς Α΄ Ἐρασιτεχνικῆς κατηγορίας θὰ ἀρχίσει καὶ τὸ πρωτάθλημα τῶν Ἀναπληρωματικῶν ὁμάδων.

Στὸ πρωτάθλημα αὐτὸ θὰ πάρουν ὑποχρεωτικὰ μέρος οἱ ἐρασιτέχνες ποδοσφαιριστὲς τῶν ὠωματείων Παναχαϊκῆς, Πάτραι, Παναιγιαλείου, Θύελλας Ἄρη, Πατρῶν καὶ Ἀχαϊκῆς, καθὼς καὶ ἀπὸ τὰ σωματεῖα τῆς Α΄ ἐρασιτεχνικῆς κατηγορίας ὅσα δηλώσουν συμμετοχή, χωρὶς γιὰ τὰ τελευταῖα αὐτὰ νὰ ὑπάρχουν ἐμπιπτώσεις στὸ πρωτάθλημα τῆς Α΄ κατηγορίας.

— Ἐπίσης στὶς ἀρχὲς Σεπτεμβρίου θὰ ἀρχίσει καὶ τὸ πρωτάθλημα Κυπέλλου ἐρασιτεχνικῶν σωματείων, μὲ ὑποχρεωτικὴ συμμετοχὴ τῶν ὁμάδων Α΄ ἐρασιτεχνικῆς καὶ τῶν ὁμάδων τῶν σωματείων ποὺ ἀγωνίζονται στὴν ἐθνικὴ ἐρασιτεχνική, Πάτραι—Παναιγιάλειος — Θύελλα —Ἄρης καὶ Ἀχαϊκή. Ἡ συμμετοχὴ τῶν σωματείων Β΄ καὶ Γ΄ ἐρασιτεχνικῆς εἶναι προαιρετική. Ὑπενθυμίζεται ὅτι ἡ σχετικὴ δήλωση συμμετοχῆς στὸ Κύπελλο Ἑλλάδος πρέπει νὰ ὑποβληθεῖ στὴν ΕΠΣΠ σὲ δύο ἀντίτυπα, μέχρι τὶς 30 Αὐγούστου 1978.

—Ἐπίσης ὑπενθυμίζουμε στὰ σωματεῖα ὅτι μέχρι τὶς 31 Αὐγούστου 1978 πρέπει νὰ ὑποβάλουν στὴν ΕΠΟ ἀπευθείας καὶ σὲ δυὸ ἀντίτυπα, τὶς καταστάσεις ἀθλουμένων μελῶν τους περιόδου 1978—1979, γιατὶ ἀλλοιῶς οἱ ποδοσφαιριστές τους θὰ εἶναι ἐλεύθεροι, θεωρούμενα τὰ σωματεῖα ὅτι δὲν ἔχουν δικό τους κανένα ποδοσφαιριστή.

ΑΠΟ ΤΗΝ ΚΕΡΚΙΔΑ

Λίγη δροσιὰ

ΣΤΗΝ ἐφημεριδούλα ποὺ ἐκδίδει (στὴν Ἀθήνα) ἡ Ἕνωση Ἐξαθετῶν Λευκάδας διαβάζουμε:

«Ἡ χωριάτα μας (τὰ «Ξαθεϊτικα») ἀπ' τὸ τεῦχος αὐτό, τυπώνεται στὰ τυπογραφεῖα τοῦ Γιώργου Χαλκιόπουλου, διευθυντῆ καὶ ἐκδότη τῶν «Παναθηναϊκῶν Νέων» τῆς ἑβδομαδιαίας ἀθλητικῆς Πράσινης ἐφημερίδας. Δὲν πιστεύω νὰ πρασινίσετε καὶ σεῖς ἀπ' τὴ φούρκα σας Κιτρινόμαυροι καὶ Ἐρυθροί. Στὰ χρόνια τῆς συνύπαρξης τῆς ὕφεσης καὶ τῶν μετακινήσεων ζοῦμε. Ὁ Δεληκάρης ἔγινε Παναθηναϊκός, ὁ Δομάζος ἔγινε ΑΕΚ κι' ὁ Ἀντώναρος Ὀλυμπιακός. Πρασινοκοκκινομαυροκουκούλωστα!..

⁂

ΣΤΗΝ ἴδια ἐφημεριδούλα διαβάζουμε ἀμίμητη περιγραφὴ ἰσόπαλου ἀγῶνος μεταξὺ Λευκαδίων Μελβούρνης καὶ Σίντνεϋ. Μερικὰ στιγμιότυπα: «Γκὸλ 2—2. Τραυματίες 9—9. Ἀπώλεια ὑλικοῦ παπούτσια 10, φανέλλες πέντε. Ὁ ἀγώνας ἄρχισε καθυστερημένα γιατὶ περιμέναμε νὰ πέσει ὁ ἥλιος καὶ ν' ἀνέβη ἡ ἀπόδοσή μας. Ἡ ζέστη δυσκολεύει τὰ κιλὰ καὶ τὶς κοιλίτσες μας... Διαιτητὴ λόγω Μουντιὰλ εἴχαμε μιὰ μέτρια σφυρίχτρα δῆτα κατηγορίας. Ἦταν καὶ μονόματος ὁ ρέφερυς καὶ καθὼς δὲν εἶχε ἐπόπτες γραμμῶν δὲν ὑπῆρχαν ἀράουτ, ὀφσάϊτ καὶ κόρνερ. Πρωτοποριακὰ πράματα. Οἱ ὁμάδες παρατάχθηκαν μὲ τὶς καλλέτερες συνθέσεις τους, ποὺ θὰ μποροῦσαν νὰ εἶναι ...ἀκόμα χειρότερες...».

⁂

«ΣΤΟ Α΄ ἡμίχρονο ἔγινε ἡ μεγάλη σφαγή. Τὸ πρῶτο γκὸλ μπῆκε ἀπὸ σύγχυση ὅταν κάποιος θεατὴς ἔρριξε ...μιὰ δεύτερη μπάλλα μέσα στὸ γήπεδο. Τὸ Σίντνεϋ διαμαρτύρεται. Ἄδικα! Ὁ διαιτητὴς δὲν εἶδε λόγω στραβομάρας. Αὐτὸ πείσμωσε τὸν σέντερ φὸρ τῶν ἀντιπάλων, ποὺ πῆρε τὴ μπάλλα μὲ τὸ χέρι καὶ σοφάρισε. Τὰ γκὸλ τοῦ 6΄ ἡμιχρόνου ἦσαν κανονικά... τηρουμένων βέβαια τῶν ἀναλογιῶν.. Τὸν ἀγῶνα παρακολούθησε καὶ ὁ ἐκλέκτωρ τῆς Ἐθνικῆς Αὐστραλίας, ποὺ ἔκαμε τὴ δήλωση: «Εἶχα ἰδιάζοντας (καὶ ἀηδιάζοντας) λόγους νὰ παρακολουθήσω τὸν ἀγῶνα. Ἔμεινα κατάπληκτος ἀπ' τὴν ἀπόδοση...».

⁂

ΜΗ μᾶς πῆτε ὅτι μέσα στὸ κατακαλὸ αἰρο δὲν χρειάζεται καὶ ἡ δροσιὰ τέτοιων ποδοσφαιρικῶν περιγραφῶν.

Ὁ Ἀετὸς Ρίου

Καλοῦνται οἱ ποδοσφαιριστὲς τοῦ Ἀετοῦ Ρίου ὅπως εὑρίσκωνται σήμερα καὶ ὥρα 7 μ.μ. στὸ καφενεῖο Γεωργόπουλου (Ρίον), καὶ ἐν συνεχείᾳ μεταβοῦν γιὰ προπόνηση.

Ἐξ ἄλλου ὁ Ἀετὸς Ρίου ζητεῖ προπονητή. Πληροφορίες κ. Χρ. Γεωργόπουλον, τηλ. 991-082.

ΑΕΡΟΠΟΡΙΚΑ
ΕΙΣΙΤΗΡΙΑ
ΕΚΔΡΟΜΕΣ
ΓΙΑ ΟΛΟ ΤΟΝ ΚΟΣΜΟ
ΠΡΑΚΤΟΡΕΙΟ
«ΕΛΙΤ»
«ΣΤΑΜΑΤΕΛΟΣ & ΣΑΜΙΚΟΣ» Ο.Ε.
ΟΘΩΝΟΣ — ΑΜΑΛΙΑΣ — ΠΑΝΤΑΝΑΣΣΗΣ
ΤΗΛΕΦΩΝΟΝ 272-882

KARAGEORGIS LINES
F/B BEGONIA
ΤΑΚΤΙΚΑ ΔΡΟΜΟΛΟΓΙΑ
ΠΑΤΡΑ—ΑΓΚΩΝΑ—ΠΑΤΡΑ
ΔΥΝΑΤΟΤΗΣ ΜΕΤΑΦΟΡΑΣ ΕΒΔΟΜΗΝΤΑ (70) ΦΟΡΤΗΓΩΝ ΑΥΤΟΚΙΝΗΤΩΝ
ΑΝΑΧΩΡΗΣΕΙΣ ΕΚ ΠΑΤΡΩΝ
ΕΚΑΣΤΗΝ ΤΡΙΤΗΝ ΩΡΑ 21.30
ΕΚΑΣΤΟΝ ΣΑΒΒΑΤΟΝ ΩΡΑ 02.00 ΠΡΩΙ
ΔΙΑ ΚΡΑΤΗΣΕΙΣ ΘΕΣΕΩΝ ΠΡΑΚΤΟΡΕΙΟΝ
Π. Α. ΚΕΡΑΜΙΔΑΣ Α. Ε.
ΟΘΩΝΟΣ ΑΜΑΛΙΑΣ 32, — ΠΑΤΡΑΙ
ΤΗΛ. 270-994, 222-488, 277-204

ΕΚΔΡΟΜΕΣ
ΓΙΑ ΟΛΟ ΤΟΝ ΚΟΣΜΟ, ΜΕ ΤΗΝ ΕΓΓΥΗΣΗ:
"TRAVEL TIME"
"ΜΑΝΟΣ" - "HORIZON"
"ΓΚΙΝΗΣ" - "SIROCCO"
ΠΛΗΡΟΦΟΡΙΕΣ — ΠΡΟΓΡΑΜΜΑΤΑ
ΚΡΑΤΗΣΕΙΣ ΘΕΣΕΩΝ:
ΓΡΑΦΕΙΟ ΤΑΞΙΔΙΩΝ
«AQUARIUS»
ΝΟΡΜΑΝ 1 — (ἔναντι Ἀγ. Διονυσίου)
ΤΗΛΕΦ. 421-500 καὶ 422-555 — ΠΑΤΡΑ

ΠΑΤΡΑ-ΑΓΚΩΝΑ
ΔΕΥΤΕΡΑ — ΤΡΙΤΗ — ΠΑΡΑΣΚΕΥΗ — ΣΑΒΒΑΤΟ
KARAGEORGIS LINES
F/B MEDITERRANEAN SEA
F/B MEDITERRANEAN SKY
ΕΚΑΣΤΗΝ ΔΕΥΤΕΡΑΝ 10ην ΕΣΠΕΡΙΝΗΝ
ΕΚΑΣΤΗΝ ΤΡΙΤΗΝ 10ην ΕΣΠΕΡΙΝΗΝ
ΕΚΑΣΤΗΝ ΠΑΡΑΣΚΕΥΗΝ 2αν ΠΡΩΙΝΗΝ
ΕΚΑΣΤΟΝ ΣΑΒΒΑΤΟΝ 2αν ΠΡΩΙΝΗΝ
ΕΙΔΙΚΗ ΦΟΙΤΗΤΙΚΗ ΤΙΜΗ ΔΡΧ. 1370
ΚΕΝΤΡΙΚΟΝ ΠΡΑΚΤΟΡΕΙΟΝ ΠΑΤΡΩΝ
Π. Α. ΚΕΡΑΜΙΔΑΣ Ο. Ε.
ΟΘΩΝΟΣ — ΑΜΑΛΙΑΣ 32
ΤΗΛΕΦ: 270-994 — 277-204, 274-554 — 222-488

οἱ δικές μας
ΕΚΠΤΩΣΕΙΣ
συνδυάζουν τὸ ΚΑΛΟ μὲ τὸ ΦΘΗΝΟ
Ἕνα δεῖγμα τιμῶν ἀπὸ μᾶς... κι' ἡ σύγκριση δική σας!

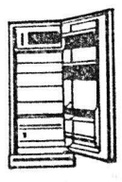

KRESKY 8π. 9500
VALIANT 12π 12400
SENTO 13π Δίπορ. 12500

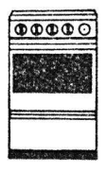

VALIANT 4 ΕΣΤΙΩΝ
πλήρης 9850
αὐτοκαθαριζ. 10560
ἀερόθερμη 12800

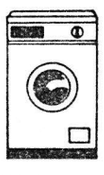

BOSTON 5κλ. 11950
GORDON 5κλ. 14750
KRESKY 5κλ. 17000

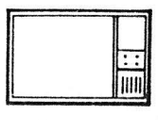

GORDON 24" 9200
VALIANT 24" 10800
PYE 24" 12600
DECCA 550 11000

Κι' ἂν ἀνήκετε στοὺς ἐκλεκτικοὺς διαλέξτε τ