ΠΛΕΟΝΑΖΟΥΝ ΟΙ ΑΝΔΡΕΣ ΣΤΗ ΓΕΡΜΑΝΙΑ

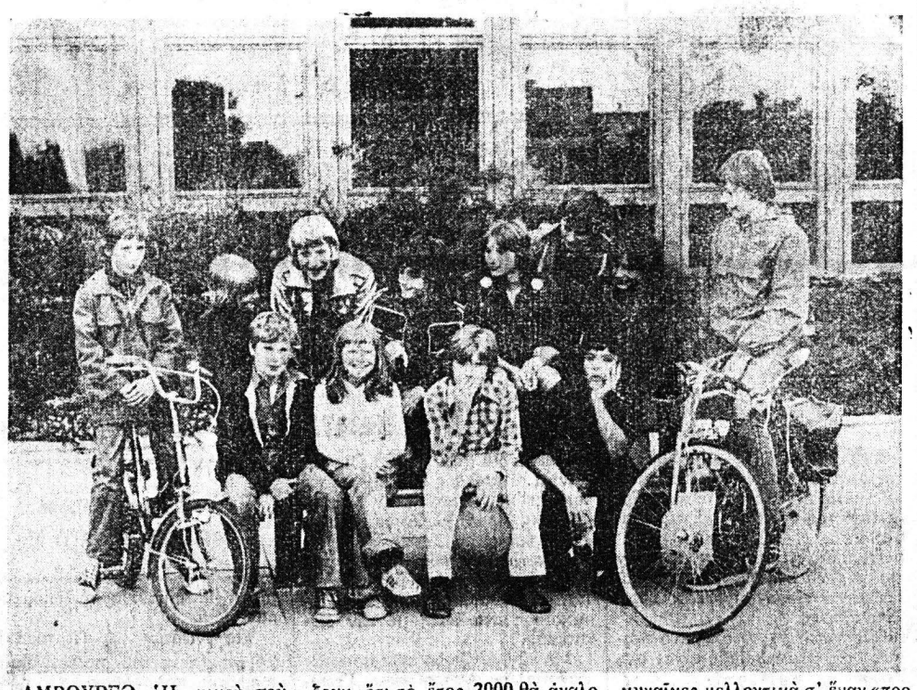

ΑΜΒΟΥΡΓΟ. Ἡ μικρὴ ποὺ φαίνεται νὰ εἶναι εὐχαριστημένη ἀνάμεσα στὰ ἀγόρια — θαυμαστές της, δὲν ὑποπτεύεται τὴν τύχη ποὺ τὴν περιμένει: Σὲ εἴκοσι χρόνια θὰ περιστοιχίζεται τὸ ἴδιο, ἀπὸ τὸ ἀνδρικὸ φῦλο ὅπως τώρα, γιατὶ αὐξάνει στὴν Δυτικὴ Γερμανία τὸ πλεόνασμα σὲ ἄνδρες.

Οἱ στατιστικολόγοι ὑπολογίζουν, ὅτι τὸ ἔτος 2000 θὰ ἀναλογοῦν σὲ κάθε γυναίκα δύο ἄνδρες. Ὁ ἀριθμὸς γεννήσεων ἀγοριῶν ὑπερτερεῖ ὅλο καὶ περισσότερο καὶ σὲ ἄλλες χώρες. Οἱ ἐπιστήμονες θεωροῦν γι' αὐτὸ δυνατόν, ὅτι ἐπειδὴ θὰ εἶναι περιζήτητη ἡ γυναίκα στὶς ἑπόμενες γενεές, θὰ προσπαθήσει νὰ «δεσπόζει τοῦ ἀνδρός». Εἶναι ἐπίσης δυνατὸν νὰ προβαίνουν οἱ γυναῖκες μελλοντικὰ σ' ἕναν «προθεσμιακό» μόνον γάμο γιὰ νὰ μποροῦν μετὰ νὰ πάρουν ἀκόμα ἕναν σύζυγο. Αὐτὰ ὅλα εἶναι ὅμως ἀκόμα ὑποθετικά. Ἡ ἱστορία τῆς ἀνθρωπότητας ἔδειξε ὡς τώρα, ὅτι μεταβάλλεται ὁ πλεονασμὸς στὰ γένη καὶ ὑπάρχουν ὕστερα πάλι χρόνια ἐξισορρόπησης.

Προβλήματα τοῦ σύγχρονου κόσμου

Ο ΜΑΥΡΟΣ ΧΡΥΣΟΣ

Χαλδὴ καὶ διαφθορά, μίση καὶ πόλεμοι

68ον

Ἡ κατάστασις, ἤτο λοιπόν, λίαν ἀνησυχητική, δι' ὅ καὶ ἡ βρετανικὴ κυβέρνησις, καίτοι «Ἐργατική», ὡς ἐλέχθη, ἀντιμετώπιζεν ἐπὶ μακρὸν μετὰ σοβαρότητος τὴν διεξαγωγὴν μιᾶς κατασταλτικῆς ἐπιχειρήσεως καὶ τὴν βιαίαν κατάληψιν τῶν πετρελαιοφόρων πεδίων τῆς Περσίας. Ἡ χαῶδης οἰκονομικὴ κατάστασις, τὴν ὁποίαν ἐπέφερεν ἡ ἐθνικοποίησις τῆς Ἀγγλο — Ἰρανίας, ἐξησθένησε τὴν θέσιν τοῦ Ἐργατικοῦ Κόμματος εἰς τὰς γενικὰς ἐκλογάς, ποὺ διεξήχθησαν εἰς τὴν Βρετανίαν κατὰ τὸ ἄπο κορύφωμα τῆς κρίσεως. συνετέλεσε δὲ σημαντικῶς εἰς τὴν ἐπάνοδον τῶν Συντηρητικῶν καὶ τοῦ Οὐίνστων Τσῶρτιλ εἰς τὴν ἐξουσίαν. Μόλις ἐπανεξελέγη, ἡ πρώτη ἐνέργεια τοῦ Τσῶρτιλ ἦτο νὰ πιάσῃ τὸ τηλέφωνό του καὶ νὰ ζητήσῃ ἀπὸ τὸν Λευκὸν Οἶκον νὰ τὸν βοηθήσῃ εἰς τὴν ἀναζήτησιν διεξόδου.

Τὴν 15ην Ἰουνίου 1951, ὁ Ἄβερελλ Χάρριμαν ἀφίκετο εἰς τὴν Τεχεράνην ὡς εἰδικὸς ἀπεσταλμένος τοῦ προέδρου Τρούμαν. Μετέβη εἰς τὴν Περσίαν, μὲ σχηματισθείσας ἐκ τῶν προτέρων ἀντιλήψεις περὶ τῆς καταστάσεως, διότι ὁ Ἀμερικανὸς πρέσβυς, Γκραίηδυ, εἶχεν ἐκθέσει ἀπεριφράστως, εἰς τὰς ἀναφοράς του, τὰς γνώμας του, τονίσας ἰδίως ὅτι ὁ Μωσσαδὲκ ἐτύγχανεν ὑποστηρίξεως ἐκ μέρους μεγίστης μερίδος τοῦ περσικοῦ λαοῦ καὶ ἐπικρίνων τοὺς Βρετανοὺς διὰ τὴν ὑπεροψίαν τῶν διπλωματῶν των καὶ τὸ πεῖσμα τῶν πετρελαϊκῶν ἐπιχειρηματιῶν. Ὁ Χάρριμαν ἀντεπροσώπευε λοιπὸν μίαν ἀμερικανικὴν κυβέρνησιν, ἡ ὁποία, μολονότι δὲν ἐλάμβανε θέσιν εἰς τὴν διαφοράν, ἔτρεφε κάποιαν συμπάθειαν διὰ τὰς διεκδικήσεις τῶν Περσῶν. Ὁ Ἀμερικανὸς ἀπεσταλμένος ἀνέμενε κατὰ συνέπειαν, ὅτι θὰ τὸν ὑπεδέχοντο ὡς φίλον μᾶλλον, παρὰ ὡς μεσάζοντα ἐκ μέρους τῆς Οὐάσιγκτων. Ταχέως ἀντελήφθη, ὅτι ἡ ἐλπὶς του αὐτὴ ἦτο φρούδη.

Πράγματι, αἱ ἀναφοραὶ τοῦ πρέσβεως τῶν Ἡνωμένων Πολιτειῶν ἦσαν παρωχημέναι πρὸ πολλοῦ. Ἡ ἀναταραχή, ἡ ὁποία ἦτο εἰς τὴν ἀρχήν, ἡ ἐκδήλωσις ἑνὸς πραγματικοῦ λαϊκοῦ κινήματος διαμαρτυρίας κατὰ τῆς ξένης ἐκμεταλλεύσεως (ἀληθοῦς ἢ φανταστικῆς), εἶχε περιέλθει τώρα ὑπὸ τὸν ἔλεγχον τῶν «ἰδεολόγων». Τὸ κόμμα «Τουντέχ» (Κ.Κ. τῆς Περσίας), τὸ ὁποῖον διηυθύνετο καὶ ἐχρηματοδοτεῖτο ὑπὸ τῆς Μόσχας, εἶχε ταχθῆ μὲ ὅλην τὴν δύναμίν του εἰς τὸ πλευρὸν τοῦ Μωσσαδέκ, εἰς τὸν ὁποῖον προσέφερεν ἕνα πραγματικὸν στρατὸν ἐπαναστατῶν, ἀρτίως ἐκπαιδευμένων. Τὸ κόμμα τοῦτο δὲν ἤθελε τὴν ἐθνικοποίησιν τῶν περσικῶν πετρελαίων, διότι ὑποστήριζε τὰς ρωσικὰς διεκδικήσεις ἐπὶ τῶν πετρελαιοφόρων πεδίων, ἐκ τῶν ὁποίων εἶχον ἐκδιωχθεῖ οἱ Ἄγγλοι. Ἡ πολιτικὴ του συνίστατο κατὰ βάσιν εἰς ἐπιθέσεις κατὰ τῆς «ἀποικιοκρατίας» καὶ κατὰ τοῦ «ἰμπεριαλισμοῦ τοῦ δολλαρίου», δηλαδὴ ἔθετε τὰς Ἡνωμένας Πολιτείας εἰς τὴν αὐτὴν μοῖραν μὲ τὴν Βρετανίαν.

Ὁ Χέρριμαν, ὅστις ἀνέμενε νὰ τὸν ὑποδεχθοῦν ἐνθουσιῶντα πλήθη, εἰς τὴν ὁδόν, τὴν συνδέουσαν τὸ ἀεροδρόμιον μὲ τὸ κέντρον τῆς Τεχεράνης, εὑρέθη ἀντιθέτως ἐν μέσῳ ἑνὸς συρφετοῦ ἐκ ροπαλοφόρων διαδηλωτῶν τοῦ κόμματος. «Τουτέχ», ποὺ ἐκραύγαζον συνθήματα κατὰ τῆς Ἀμερικῆς. Ἡ κατάπληξις του ἐκορυφώθη, ὅταν κατὰ τὴν διάρκειαν τῆς πρώτης συναντήσεώς του μὲ τὸν Μωσσαδὲκ ὁ Πέρσης ἡγέτης ἀνελύθη εἰς λυγμούς, εἰς τὸ μέσον μιᾶς ἀντιβρετανικῆς διατριβῆς του. Ἡ τοιαύτη ὅλως ἀσυνήθης συναισθηματικὴ ἐκδήλωσις, ἐθόλωσε προφανῶς τὴν εὐθυκρισίαν τοῦ Ἀμερικανοῦ ἀπεσταλμένου, διότι οὗτος ἀπεχώρησεν ἐκ τῆς ἀκροάσεως πεπεισμένος ὅτι ὅλα θὰ ἔβαιναν καλῶς καὶ ὅτι θὰ ἦτο δυνατὸν νὰ ἀρχίσουν λογικαὶ συζητήσεις, ἀρκεῖ νὰ ἐδέχετο ἡ Βρετανία νὰ ἀναγνωρίσῃ εἰς τὴν Περσίαν τὸ δικαίωμα τῆς ἐθνικοποιήσεως τῶν πετρελαίων της.

Βασισθεῖσα εἰς τὴν ἔκθεσιν τοῦ Χάρριμαν ἡ βρετανικὴ κυβέρνησις ἀπέστειλεν ἐπειγόντως ἕνα ἐπιτετραμμένον της εἰς τὴν Τεχεράνην. Ὅταν οὗτος, ἐπέστρεψεν εἰς Λονδῖνον ἁπλῶς μετεβίβασε τὰς ἀξιώσεις τοῦ Μωσσαδέκ: Ἡ Βρετανία ὤφειλε νὰ καταβάλῃ ἀμέσως εἰς τὸ περσικὸν θησαυροφυλάκιον 140.000.000 δολλαρίων, ὡς ἀπαραίτητον προϋπόθεσιν διὰ τὴν ἔναρξιν διαπραγματεύσεων. Ὁ Χάρριμαν ἐξέφρασεν ἔκπληξιν καὶ ἀπογοήτευσιν, καὶ αἱ ἰδέαι του περὶ Περσίας εἶχον ἀλλάξει πολὺ ὅταν ἐπανέκαμψεν εἰς τὴν Οὐάσιγκτων, μετ' ὀλίγας ἡμέρας.

Ὅταν ἡ κυβέρνησις τοῦ προέδρου Ἀϊζενχάουερ διεδέχθη ἐκείνην τοῦ προέδρου Τρούμαν, ἀπεκλείσθη πλέον τὸ ἐνδεχόμενον νὰ παραμείνῃ ἀμέτοχος τῆς ὑποθέσεως ἡ Ἀμερική, καὶ νὰ ἀφήσῃ τὴν Βρετανίαν νὰ ἐξέλθῃ χωρὶς βοήθειαν ἐκ τοῦ κυκεῶνος, εἰς τὸν ὁποῖον εἶχε περιπέσει ἐν Περσίᾳ. Ὁ Τσῶρτιλ καὶ ὁ Ἀϊζενχάουερ ἦσαν παλαιοὶ φίλοι, καὶ ἔτρεφαν πολλὰς κοινὰς ἀντιλήψεις. Ἐπὶ πλέον οἱ Ρεπουμπλικάνοι ἦσαν ἀνέκαθεν λίαν εὐαίσθητοι εἰς τὰς πιέσεις τοῦ «λόμπυ» τῶν πετρελαίων. Καὶ αἱ ἀμερικανικαὶ πετρελαϊκαὶ ἑταιρεῖαι ὄχι μόνον δὲν ἐχαίροντο διὰ τὰς δυσχερείας, τὰς ὁποίας ἀντιμετώπιζεν ἡ βρετανικὴ ἀνταγωνίστριά των, ἀλλ' ἀντελαμβάνοντο πλήρως τὸν κίνδυνον, ὅστις θὰ ἀπειλοῦσε καὶ αὐτὰς ἐὰν αἱ Δυτικαὶ κυβερνήσεις ἐπέτρεπαν εἰς ἕνα κράτος τῆς Μέσης Ἀνατολῆς νὰ ἐθνικοποιήσῃ τὰ πετρέλαιά του. Ἡ Σαουδικὴ Ἀραβία ἠδύνατο κάλλιστα νὰ κάμῃ αὔριον ὅ,τι εἶχε κάμει σήμερον ἡ Περσία...

ΣΥΝΕΧΙΖΕΤΑΙ

ΜΙΚΡΑΙ ΑΓΓΕΛΙΑΙ

ΕΝΟΙΚΙΑΣΕΙΣ

ΕΝΟΙΚΙΑΖΕΤΑΙ δωμάτιον ἐπὶ ἀνωγείου οἰκίας. Πληροφορίαι Ἀγ. Ἀνδρέου 72 α' τηλ. 277-332.

ΕΝΟΙΚΙΑΖΕΤΑΙ δωμάτιον εἰς τὸ στενὸ Ραδινοῦ 6, δι' ἐργένην. Πληροφορίαι ἐκεῖ.

ΕΠΙΠΛΩΜΕΝΗ ἐνοικιάζεται κεντρικὴ γκαρσονιέρα διὰ σοβαρὸν κύριον ἢ κυρίαν. Πληροφορίαι τηλ. 273-990.

ΕΝΟΙΚΙΑΖΕΤΑΙ μονοκατοικία 7 δωματίων κατάλληλος καὶ δι' ἐπαγγελματικὴν στέγην. Πληροφορίαι τηλ. 323-585 καὶ 323-218.

ΕΝΟΙΚΙΑΖΕΤΑΙ ἢ πωλεῖται συνεργεῖον αὐτοκινήτων πλήρες ἐξωπλισμένον. Δέχομαι καὶ συνεταῖρο. Πληροφορίαι τηλ. 331-184.

ΕΝΟΙΚΙΑΖΕΤΑΙ ἰσόγειος ὄροφος 200 τ.μ. ἀπὸ ἕξι δωμάτια (ἕξι σκαλοπάτια) δι' ἐπαγγελματικὴν στέγην, τὰ τρία δωμάτια ἑνώνονται μὲ τετράφυλλες σχηματίζοντα 50 τ.μ. χῶρο, εἰς τὴν ὁδὸν Ἀράτου 14α. Πληροφορίαι ἐκεῖ.

ΕΝΟΙΚΙΑΖΕΤΑΙ οἰκία ἀνεξάρτητος, γωνιακή, ἡλιόλουστος, μὲ μπαλκόνια ὁλόγυρα, εἰς τὸν 2ον ὄροφον, ἐκ 5 δωματίων, κουζίνας, λουτρὸ καμπινέ, χώλ, διὰ τρία ἕως τέσσερα σοβαρὰ καὶ μεγάλα ἄτομα. Ἐνοίκιον λογικόν. Πληροφορίαι 10—13 καὶ 17—19 εἰς τὸ τηλέφωνον: 421-570.

ΖΗΤΟΥΝΤΑΙ

ὀδοντοτεχνίτες ἢ βοηθοὶ διὰ τὸ ὀδοντοτεχνικὸν ἐργαστήριον Ἀλεξ. Κωνσταντάτου. Πληροφορίαι: ΤΗΛ. 222-607

ΠΩΛΕΙΤΑΙ

Οἰκία πλακοσκεπής, 2 κύρια δωμάτια 12 τ.μ. ἕκαστο, αὐλὴς καὶ λοιπὸς χῶρος, Ἑλικῶνος 11 καὶ Αἰόλου, τιμὴ εὐκαιρίας 485 χιλιάδες, λόγω ἀναχωρήσεως. Πληροφορίαι τηλ.: 274-928, 5—7.30 μ.μ.

ΖΗΤΗΣΕΙΣ

ΖΗΤΟΥΝΤΑΙ δεσποινίδες γιὰ νὰ ἐργασθοῦν ὡς σερβιτόρες σὲ καφὲ—μπάρ. Ἡμερομίσθιον 800—1.500. Πληροφορίαι ΣΑΝ — ΡΕΜΟ Ἀγίου Ἀνδρέου 57—59, ἐντὸς στοᾶς 9—2 μ.μ. Τηλ. 322—217 8—2 π.μ.

ΖΗΤΕΙΤΑΙ τεχνίτης καὶ βοηθὸς Ζαχαροπλάστου. Πληροφορίες τηλ. 272-108, Μαραγκοπούλου 61.

ΖΗΤΕΙΤΑΙ μοδίστα στὸ κατάστημα γουναρικῶν Καπράλος, Κολοκοτρώνη 11, τηλ. 223-333.

ΖΗΤΕΙΤΑΙ οἰκιακὴ βοηθὸς μὲ γνώσεις μαγειρικῆς. Πληροφορίαι τηλ. 323-792 ἀπὸ 5—8 ἀπόγευμα.

ΖΗΤΟΥΝΤΑΙ 1 γκαρσόν, 2 βοηθοί, 1 βοηθὸς ζαχαροπλάστου, 1 πωλήτρια. Πληροφορίες Ζαχαροπλαστεῖον Καραβίτη, Ἀγίου Νικολάου 23 τηλ. 277-677.

ΓΡΑΜΜΑΤΕΥΣ μὲ ἄριστη γνώση τῆς ἀγγλικῆς γλώσσας ζητεῖται γιὰ μερικὴ ἀπασχόληση στὸ Πανεπιστήμιο Πατρῶν τηλ. 991-676 κ. Σπυρόπουλον, ὧρες γραφείου.

ΖΗΤΟΥΝΤΑΙ δύο ἐργάτες πεπειραμένοι εἰς οἰκοδομικὰς ἐργασίας ὡς καὶ ἀνειδίκευτοι διὰ συνεχῆ ἐργασία εἰς ἐπιχείρησιν τῶν Πατρῶν. Πληροφορίες τηλ. 222-912 ὧρες γραφείου.

ΖΗΤΕΙΤΑΙ γυναίκα γιὰ νὰ φροντίζει ἡλικιωμένον ποὺ διαμένει στοῦ Τσιρογιάννη (στάση Εὔα). Ἐργασία πρωῒ καὶ ἀπόγευμα. Προσφέρονται 7.000 δρχ. τὸ μῆνα, φαγητὸ καὶ ὕπνος τὸ μεσημέρι. Τηλ. 522-352 καὶ 425-949.

ΖΗΤΕΙΤΑΙ ὑπάλληλος διὰ κατάστημα Ἀποικιακῶν. Προτιμεῖται ὁ ἔχων προϋπηρεσίαν εἰς Παντοπωλεῖον ἢ Ἀποικιακά. Πληροφορίαι Αφοι Κ. ΜΗΛΙΤΣΟΠΟΥΛΟΙ καὶ Υἱοί, Ἀγίου Ἀνδρέου 111 τηλέφωνον 273-249.

ΖΗΤΟΥΝΤΑΙ ἠλεκτροσυγκολλητὰ — σιδηρουργοί, διὰ μόνιμον ἐργασίαν παρὰ τῆς βιομηχανίας θερμοσιφώνων ΤΡΟΠΙΚΑΛ. Μισθὸς ἱκανοποιητικός. Πληροφορίαι κ. Ἀναστ. Χρυσαΐτην, Ἅγιος Σπυρίδων Λεύκας, τηλ: 521-702 καὶ 521-997.

ΠΩΛΗΣΕΙΣ

ΠΩΛΕΙΤΑΙ ΠΕΖΩ 304 ἵππων 8 εἰς ἄριστην κατάσταση, τηλ. 273-656 καὶ 273-953.

ΠΩΛΕΙΤΑΙ Χένκελ Τσύριστ εἰς ἄριστη κατάσταση, πληροφορίαι, τηλ. 322- 796.

ΠΩΛΕΙΤΑΙ ἐπαγγελματικὸ ψυγεῖο Βούτα 3 μέτρων καὶ 1½ ἵππων σὲ τιμὴ εὐκαιρίας. Πληροφορίες, Σισσίνη 33, τηλ. 326-923.

ΠΩΛΕΙΤΑΙ εἰς Βραχνέικα Πατρῶν ἐλαιοστάσιον 8—9 στρεμμάτων μὲ 60 ἐλαιόδενδρα. Πληροφορίες τηλ. 978-317.

ΖΗΤΕΙΤΑΙ

1) Πεπειραμένη πωλήτρια
2) Πεπειραμένη μοδίστρα ἐσωτερικὴ

Πληροφορίαι: ΤΗΛ. 222-621

ΠΩΛΕΙΤΑΙ Λάντσια Φούλβια 1,3 κουπέ, μοντέλλο 1970. Φορολογήσιμοι ἵπποι 9. Πληροφορίες τηλ. 270-281, ὧρες 6—8.30.

ΠΩΛΟΥΝΤΑΙ ἢ ἐνοικιάζονται, κατάστημα καὶ γκαρσονιέρες ἐπὶ τῆς ὁδοῦ Ἀράτου 34—38. Πληροφορίαι, τηλ. 278-515.

ΕΥΚΑΙΡΙΑ πωλοῦνται χονδρικῶς 35 μετοσκαπτικὰ (φρέζες) 6,5 ἵππων εἰς ἐξευτελιστικὴν τιμὴν λόγω διαλύσεως τηλ. 01—6518508, 01—7700082. 6.30—11 μ.μ.

ΠΩΛΕΙΤΑΙ αὐτοκίνητον ΣΚΟΝΤΑ 1.000 ΜΒ, σὲ ἄριστη κατάσταση καὶ σὲ τιμὴ εὐκαιρίας. Πληροφορίες τηλ. 329-167, κ. Βασίλη.

ΠΩΛΕΙΤΑΙ Σιτροὲν GX 2.000 εἰς ἄριστην κατάστασιν ἀντὶ 550.000 δραχμῶν. Πληροφορίες τηλ.: 323-565 καὶ Ἀθηνῶν 671-1603.

ΠΩΛΕΙΤΑΙ μοτοποδήλατο «ΧΟΝΤΑ» σὲ ἄριστη κατάσταση καὶ τιμὴ εὐκαιρίας. Πληροφορίες τηλ. 323-595 ἢ 521-362.

ΠΩΛΕΙΤΑΙ Πιάνο γερμανικὸ εἰς τιμὴν εὐκαιρίας, τηλ. 275-103.

ΠΩΛΕΙΤΑΙ διώροφος οἰκία. Πληροφορίαι Δάμωνος 14.

ΠΩΛΟΥΝΤΑΙ 1) Βαρέλια. 2) Μία μηχανὴ μὲ μοτὲρ διὰ πάτημα σταφυλιῶν. 3) Μία ἀντλία μὲ μοτὲρ ἀπὸ μπρούντζο. Πληροφορίαι, Ρήγα Φεραίου 5 τηλ. 991-628.

ΠΩΛΕΙΤΑΙ

Ζαχαροπλαστεῖο. Πληροφορίες:

ΤΗΛ.: 325-317

Προτιμᾶται Ζαχαροπλάστης. Ἐπίσης ἐνοικιάζεται αἴθουσα 360 τ.μ.

ΠΩΛΕΙΤΑΙ

κατάστημα σιδηρικῶν καὶ βιομηχανικῶν εἰδῶν, καθὼς καὶ ἠλεκτρικὸ πρόνοι, σὲ τιμὴ εὐκαιρίας, λόγω συνταξιοδοτήσεως. Πληροφορίαι τηλ. 331-871.

ΦΩΤΟΤΣΙΓΚΟΓΡΑΦΕΙΟ

Θ.Σ

κλίσσε παντος τυπου σε τιμη γνωριμιας

ΠΑΤΡΑΙ
τηλ. 223.296
αγ. ανδρεου 55
(εντος στοας)

Θ. ΣΠΥΡΟΠΟΥΛΟΣ

ΠΩΛΕΙΤΑΙ οἰκόπεδο ἄρτιο καὶ οἰκοδομήσιμο ἐντὸς οἰκισμοῦ Πειροβόλας ἐπὶ δημοσίας ὁδοῦ σὲ τιμὴ εὐκαιρίας. Πληρ. Μεσιτικὸ Γραφεῖο κ. Β. Καραμπέρου. τηλ. 271-205.

ΠΩΛΕΙΤΑΙ οἰκόπεδο ἄρτιο καὶ οἰκοδομήσιμο ἐντὸς οἰκισμοῦ «Μουρτᾶ» Κοινότητος Παραλίας σὲ τιμὴ εὐκαιρίας. Εὐκολίες. Πληρ. Μεσιτικὸ Γραφεῖο κ. Β. Καραμπέρου τηλ. 271-205.

ΚΑΤΑΣΤΗΜΑ κεντρικὸν 56 τ.μ. 50 πόντους κάτω τοῦ πεζοδρομίου ἀνταλλάσσεται μὲ τεσσάρι ἢ πωλεῖται 25.000 δρχ. τὸ μέτρο μὲ μεγάλη προσοπτική. Πληροφορίαι τηλ. 272-305.

ΠΩΛΟΥΝΤΑΙ καταστήματα κεντρικά. Ἐμβαδὸν 100 τετρ. μέτρα καὶ ὑπόγειο, 70 τετρ. μέτρα, ὑπόγειο καὶ πατάρι, 40 τετρ. μέτρα ὑπόγειο καὶ πατάρι. Πληροφορίες Θεόδ. Κ. Ἄννινος πολ. μηχανικὸς Πλ. Γεωργίου 34. Τηλ. 279-390

ΠΩΛΕΙΤΑΙ οἰκόπεδο ἐντὸς οἰκισμοῦ Ἀγ. Βασιλείου φάσα ἐπὶ τῆς Παλαιᾶς Ἐθνικῆς ὁδοῦ Πατρῶν — Ἀθηνῶν σὲ τιμὴ εὐκαιρίας. Πληρ. Μεσιτικὸ Γραφεῖο κ. Β. Καραμπέρου, τηλ. 271-205.

ΠΩΛΕΙΤΑΙ οἰκόπεδο ἐντὸς σχεδίου πόλεως στὸ «Κουκούλι» Ἀνατολικὸ προνομιοῦχο πλησίον ὅλων τῶν εὐκολιῶν καὶ σὲ τιμὴ εὐκαιρίας. Πληρ. Μεσιτικὸ Γραφεῖο κ. Β. Καραμπέρου, τηλ. 271-205.

ΠΩΛΕΙΤΑΙ οἰκόπεδο ἄρτιο καὶ οἰκοδομήσιμο ἐντὸς οἰκισμοῦ Ρίον περιοχὴ Ζαϊμένικα γωνιακὸ σὲ τιμὴ εὐκαιρίας λόγω μονίμου ἐγκαταστάσεως στὴν Ἀθήνα. Πληρ. Μεσιτικὸ Γραφεῖο κ. Β. Καραμπέρου, τηλ 271-205.

ΠΩΛΕΙΤΑΙ Γαῖτα 4½ μέτρα μὲ βενζινομηχανὴ σὲ ἄριστη κατάσταση καὶ μὲ δίχτυα ἁπλάδια καὶ μανομένα περίπου 200 — 300 μέτρα. Πληροφορίαι στὴ Παραλία (ΦΩΛΗΑ) στὸν Παναγιώτη Ρῶσσο, καὶ σὲ τιμὴ πολὺ συμφέρουσα.

ΗΜΙΥΠΟΓΕΙΟΝ πωλεῖται καὶ ἐνοικιάζεται, κατάλληλον γιὰ ἐπαγγελματικὴν στέγην, 110 τετρ. μέτρα μὲ ἄλλα 120 τετρ. μέτρα συνεχομένης αὐλῆς (ἀκάλυπτος χῶρος) στὴν πολυκατοικία Μακεδονίας 76 (ὄπισθεν Ἀγ. Ἀλεξίου). Πληροφορίαι κ. Περικλῆν Σκαναβὴν Ἕλλ. Στρατιώτου 19 τηλ: 421.-033.

ΠΩΛΟΥΝΤΑΙ: 10 στρέμματα στὸ Μιντιλόγλι μὲ 70.000 τὸ στρέμμα. 8 στρέμματα στὸν Κόκκινο Μύλο 1.700.000. Τσαούση 5 στρέμματα ἐπὶ τῆς λεωφόρου 1.200 τ.μ. Στὴν περιφέρεια Καμαρῶν 200 στρέμματα μὲ 80 τὸ στρέμμα καὶ 25 στρέμματα 500.000. Ἀντίρριον 20—25 στρέμματα 100.000 τὸ στρέμμα. Τσουκαλέϊκα 3 στρέμματα καὶ 2 στρέμματα, Ἰτιὲς 6.½ στρέμματα ἄνωθεν σ. γραμμῆς, οἰκόπεδα, σὲ ὅλες τὶς περιοχὲς διαμερίσματα καὶ μονοκατοικίες. Πληροφορίαι κ. Μάκην Πεφάνην Καναδκάρη 178 Α' ὄροφος 2 γραφεῖον. Τηλ.: 272-693.

ΖΗΤΟΥΝΤΑΙ

πεπειραμένες γαζώστριες διὰ τὴν ραφὴν φούστας. Πληροφορίαι Χρυσοστ. Μητροπολίτου 58

ΤΗΛ. 328-527

πλησίον πλατ. Ἐλευθερίας

ΠΩΛΕΙΤΑΙ Φορτηγὸν ΜΑΝ Γερμανίας σασί, κατάλληλον γιὰ ἀνατροπὴ 10 κυβικά. Ἀναλαμβάνεται τὴν κιρότσα καὶ τὴν ἄδεια, γίνονται εὐκολίες πληρωμῆς καὶ ἀνταλλαγὴ μὲ κτῆμα ἢ οἰκόπεδο. Πληροφορίαι Μαιζῶνος 208 τηλ. 331-184 καὶ 320-107.

Μαθήματα

ΓΕΡΜΑΝΙΚΑ: Παραδίδονται μαθήματα γερμανικῆς ἀπὸ πτυχιοῦχο Γερμανικοῦ Πανεπιστημίου, ἐκτελοῦνται μεταφράσεις παντὸς εἴδους. Πληροφορίες: Τηλ. 223-123.

ΑΓΓΛΙΔΑ ΓΡΑΜΜΑΤΕΥΣ ζητεῖται γιὰ μερικὴ ἀπασχόληση τηλ. 991-676 κ. Σπυρόπουλον, ὧρες γραφείου.

ΔΕΣΠΟΙΝΙΔΑ Ἑλληνοαγγλίδα, πτυχιοῦχος ἀναλαμβάνει τὴν ἐκμάθησιν τῆς Ἀγγλικῆς γλώσσης καλῆς προφορᾶς, κατ' οἶκον, τηλ. 279-712.

ΦΟΙΤΗΤΗΣ καὶ φοιτήτρια, παραδίδουν μαθήματα μαθηματικῶν —φυσικῆς εἰς μαθητὰς Γυμνασίου —Λυκείου. Πληροφορίες τηλ. 222-524.

ΔΙΑΦΟΡΑ

ΑΓΟΡΑΖΟΝΤΑΙ νομίσματα Ρήγα Φεραίου 85, τηλ. 278-216.

ΑΔΕΙΕΣ ΚΑΙ ΔΙΠΛΩΜΑΤΑ ἀποθῶς καὶ ὅλα τὰ ἔντυπα στὸ Τυπογραφεῖον Θ ΚΟΥΚΟΥΡΑ Ρήγα Φερραίου 60, τηλ. 273-077.

ΨΥΓΕΙΑ ΕΠΑΓΓΕΛΜΑΤΙΚΑ καινουργῆ καὶ μεταχειρισμένα μὲ πολλὲς εὐκολίες πληρωμῆς. Ἀνταλλάσσομεν τὸ παλαιόν ψυγεῖόσας μὲ καινουργές. Ἄμεσος τεχνικὴ ἐξυπηρέτησις ἀπὸ εἰδικευμένους τεχνικούς. ΘΕΟΔ. ΑΝΔΡΙΟΠΟΥΛΟΣ, Γούναρη καὶ Ρήγα Φεραίου, Πάτραι, τηλ. 276-382.

ΝΤΕΤΕΚΤΙΒΣ ΟΜΙΛΟΥ ΕΡΕΥΝΩΝ ΧΑΛΚΙΑΔΑΚΗ. Παρακολουθήσεις, μαγνητοφωνήσεις, μαγνητοσκοπήσεις, ἐξακριβώσεις, συλλογὴ δικαστικῶν ἀποδείξεων. Διατίθενται, ἰδιωτικὸ αὐτοκίνητο μὲ ραδιοτηλέφωνο, δύο τηλεοπτικὲς συνεργεῖα καὶ πλήρης ἠλεκτρονικὸς ἐξοπλισμός Πάτραι Κορίνθου 228, τηλ. 270-634. Ὧραι λειτουργίας γραφείου, 8.30 π.μ. ἕως 1 μ.μ. Ἀθῆναι Πατησίων 14 (δεύτερος ὄροφος), τηλ. κέντρον 3634-630 (ὅλο τὸ 24ωρο). Θεσσαλονίκη Ἀριστοτέλους 14. τηλ. 261-636

ΤΟ ΠΡΟΤΥΠΟΝ ΓΡΑΦΕΙΟΝ Συνοικεσίων Βασιλείου Κουφογιάννη Καναδκάρη 178 α' ὄροφος γραφεῖον 2 τηλ. 272-693 μὲ τὴν πολυετῆ πεῖρα του, τὰς πολλὰς ἐπιτυχίας του καὶ μὲ τὴν ἄρτια ὀργάνωσή του διαθέτει ἀναλαμβάνει ὑπεύθυνως, τὴν πιὸ δύσκολη ὑποθεσίας, τὸν γάμον. Κάθε ἐνδιαφερόμενος ἢ ἐνδιαφερομένη, κηδεμόνας ἢ γονεύς, κάτοικος ἐξωτερικοῦ ἢ ἀπὸ τὴν ἐπαρχία, γυναῖκα ἢ ἄνδρας κάθε ἡλικίας, καὶ οἱ ἐν χηρείᾳ εὑρισκόμενοι μποροῦν νὰ ἀποταθοῦν στὸ γραφεῖο μας.

ΖΗΤΟΥΝΤΑΙ

γαζώτριες γιὰ βιοτεχνία ἑτοίμων ἐνδυμάτων

Πληροφορίαι: ΤΗΛΕΦ. 330-857

Ὧραι 6—2 μ.μ.

ΤΟ ΤΑΧΥΤΕΡΟ ΕΛΛΗΝΙΚΟ ΑΚΤΟΠΛΟΪΚΟ

Ε)Γ—Ο)Γ «ΙΟΝΙΣ»

ΚΑΘΗΜΕΡΙΝΑ ΩΡΑ 13.15' ΓΙΑ
ΚΕΦΑΛΛΗΝΙΑ — ΙΘΑΚΗ
ΚΑΘΕ ΔΕΥΤΕΡΑ ΚΑΙ ΠΑΡΑΣΚΕΥΗ
ΠΡΟΕΚΤΑΣΙΣ ΣΤΟΥΣ ΠΑΞΟΥΣ ΚΑΙ ΤΗΝ ΚΕΡΚΥΡΑ

Κεντρικὸ Πρακτορεῖο: Γ. ΜΟΡΦΥ ΚΑΙ ΥΙΟΣ
ΟΘΩΝΟΣ - ΑΜΑΛΙΑΣ 6, ΤΗΛ: 420-700, 421-183, 277-329

KARAGEORGIS LINES

Ε)Β BEGONIA

ΤΑΚΤΙΚΑ ΔΡΟΜΟΛΟΓΙΑ
ΠΑΤΡΑ—ΑΓΚΩΝΑ—ΠΑΤΡΑ
ΔΥΝΑΤΟΤΗΣ ΜΕΤΑΦΟΡΑΣ ΕΒΔΟΜΗΝΤΑ (70) ΦΟΡΤΗΓΩΝ ΑΥΤΟΚΙΝΗΤΩΝ
ΑΝΑΧΩΡΗΣΕΙΣ ΕΚ ΠΑΤΡΩΝ
ΕΚΑΣΤΗΝ ΤΡΙΤΗΝ ΩΡΑ 21.30
ΕΚΑΣΤΟΝ ΣΑΒΒΑΤΟΝ ΩΡΑ 02.00 ΠΡΩΙ
ΔΙΑ ΚΡΑΤΗΣΕΙΣ ΘΕΣΕΩΝ ΠΡΑΚΤΟΡΕΙΟΝ

Π. Α. ΚΕΡΑΜΙΔΑΣ Α. Ε.

ΟΘΩΝΟΣ ΑΜΑΛΙΑΣ 32, — ΠΑΤΡΑΙ
ΤΗΛ. 270-994, 222-488, 277-204

ΕΛΛΑΣ-ΙΤΑΛΙΑ

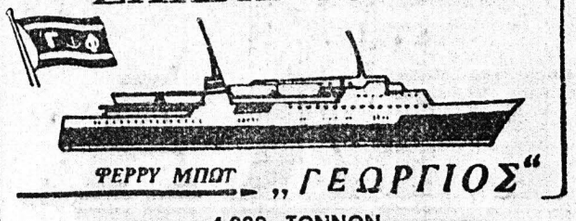

ΦΕΡΡΥ ΜΠΩΤ „ΓΕΩΡΓΙΟΣ"

4.000 ΤΟΝΝΩΝ

Ἀναχωρήσεις ἐκ Πατρῶν διὰ Μπρίντιζι ὥρα 9.30 μ.μ. 2, 4, 6, 8, 10, 12, 14, 16, 18, 20, 22, 24, 26, 28, 30 Αὐγούστου

Πληροφορίαι — εἰσιτήρια εἰς ἅπαντα τὰ γραφεῖα ταξιδίων. 10ο ΕΚΠΤΩΣΗ εἰς εἰσ