ΣΗΜΕΙΩΜΑΤΑΡΙΟ

ΕΝΑ ΑΙΓΥΠΤΙΑΚΟ δικαστήριο ἀνεγνώρισε προσφάτως εἰς τὸν ἄνδρα, δι' ἐκδοθείσης ἀποφάσεώς του, τὸ δικαίωμα νὰ δέρνη τὴν σύζυγό του, ὑπὸ τὸν ὅρον ὅμως νὰ μὴ τὴν δέρνη κατὰ τρόπον ποὺ νὰ καταστρέψη τὴν ὡραιότητά της, δηλαδή, κατὰ τὸ λεγόμενον «εἰς τὰ μαλακά». Τὴν ἀγωγὴ διαζυγίου, ἐπὶ τῆς ὁποίας καὶ ἐξεδόθη ἡ ἀπόφασις αὐτή, ἤγειρε νεοσὶ διδασκάλισσα, ἡ ὁποία προσέθετε εἰς τὴν ἀγωγὴ ὅτι ὁ ἄνδρας της τὴν ἐξυλοκόπει πλειστάκις, πρᾶγμα τὸ ὁποῖον, κατὰ τὸν συνήγορό της, ἀν τέθαιτε πρὸς τὰς συγχρόνους ἀρχὰς περὶ ἰσότητος τῶν δύο φύλων.. Ὁ δικηγόρος, ὅμως, τοῦ συζύγου, ἀντέτεινε ὅτι, κατὰ παλαιὰ μουσουλμανικὴ παράδοση, ὁ σύζυγος ἔχει ἀπόλυτο δικαίωμα νὰ χρησιμοποιῆ τὸ ξύλο καὶ ἀνέγνωσε περικοπὴ παλαιῶν ἠθίμων τοῦ οἰκογενειακοῦ δικαίου, συμφώνως πρὸς τὴν ὁποίαν «τὸ ξύλο ἀποτελεῖ ἕνα ἀποδοτικὸν μέσον διὰ νὰ συγκρατῆ τὴν σύζυγο εἰς τὴν εὐθεῖα ὁδὸ τῆς ὑπακοῆς πρὸς τὸν ἄνδρα, ὁ ὁποῖος εἶναι ἀπόλυτος κυρίαρχος μέσα εἰς τὴν οἰκογένειαν».

Ὁ δικαστὴς εὑρέθη σὲ δύσκολη θέση νὰ συμβιβάσῃ τὰ δύο ἄκρα τῶν συγκρουομένων παλαιῶν καὶ νέων θεωριῶν καὶ τελικὰ ἐξέδωκε ἀπόφασιν κατὰ τὴν ὁποίαν ὁ σύζυγος «ὡς ἔχων τὴν εὐθύνη τῆς πειθαρχίας μέσα εἰς τὴν οἰκογένειαν, ἔχει καὶ τὸ δικαίωμα νὰ χρησιμοποιῆ τὸ ξύλο γιὰ νὰ συγκρατῆ τὴν σύζυγό του». Προσθέτει, ὅμως, ἡ ἀπόφασις: «Τὸ ξύλο δὲν πρέπει νὰ χρησιμοποιεῖται σὲ μέρη τοῦ σώματος τὰ ὁποῖα ἀποτελοῦν προβολὴ τῆς ὡραιότητος τῆς συζύγου καὶ θὰ πρέπει νὰ προτιμῶνται τὰ μέλη τὰ ὁποῖα εἶναι κατὰ τὸ μᾶλλον καὶ ἧττον ἀπόκρυφα...». Μὲ ἄλλους λόγους ὁ Αἰγύπτιος δικαστὴς τίποτε ἄλλο δὲν ἔκανε παρὰ νὰ δώσῃ νομικὴ ἰσχὺ στὸ παλαιὸ προληπτικὸ μῖσο τοῦ Ναστρεδδὶν Χότζα ποὺ ἔδερνε προκαταβολικῶς, γιὰ νὰ μὴ τοῦ σπάσουν τὴν στάμνα. Τὴν ἀνατολικὴ ὄψη τῆς αἰγυπτιακῆς οἰκογενείας ποῖος θὰ τὴν ἀλλάξῃ;

ΕΠΑΡΧΙΑΚΗ ἐφημερὶς γράφει: «Μία γάτα ἐπροκάλεσε τὴν ἐπέμβαση τῆς πυροσβεστικῆς ὑπηρεσίας, ἀφοῦ πρώτα ἀνεστάτωσε τοὺς κατοίκους τῆς περιοχῆς τῶν δικαστηρίων. Ἡ γάτα, γιὰ ν' ἀποφύγῃ, προφανῶς, τὴν διάθεση κάποιου γάτου, ἀνέβηκε σ' ἕναν πλάτανο. Ἀνεβαίνοντας, ὅμως, ἔφασε ὡς τὴν κορυφὴ τοῦ δένδρου, ὁπότε σὲ μιὰ στιγμὴ θ' ἀντιλήφθηκε ὅτι ἐπάνω ὑπῆρχε ὁ οὐρανὸς καὶ κάτω τό... χάος. Τότε... ἄρχισε νὰ καλῆ σὲ βοήθεια μὲ νιαουρίσματα, τὰ ὁποῖα ἀναστάτωσαν τοὺς ἐνοίκους τῶν γύρω σπιτιῶν. Ἀλλά... πῶς νὰ βοηθήσουν τὴ γάτα νὰ κατεβῆ ἀπὸ τὸ ὕψος ποὺ βρισκόταν; Ἡ γάτα δὲν καταλάβαινε, φυσικά, τὶς ὀδηγίες τους, ἴσως κιόλας νὰ εἶχε ἀνησυχήσει ἀπὸ τοὺς ἐξαγριωμένους ἐνοίκους τῶν σπιτιῶν, ποὺ δὲν μποροῦσαν νὰ κοιμηθοῦν ἢ ποὺ ξύπνησαν ἀπὸ τὶς ἐκνευριστικὲς ἐκκλήσεις βοηθείας τῆς ἀθλίας γάτας. Τελικὰ εἰδοποιήθηκε... ἡ πυροσβεστικὴ ὑπηρεσία γιὰ νὰ κατεβάσῃ τὴ γάτα ἀπὸ τὸ δέντρο καὶ γιὰ νὰ σώσῃ τοὺς συμπολίτες μας ἀπὸ τὰ ἀπίθανα ἐκεῖνα νιαουρίσματα. Οἱ πυροσβέστες ἔστησαν τὶς σκάλες τους, ἀνέβηκαν στὸ δέντρο καὶ ἔβαλαν σ' ἕνα κουβὰ τὴ νιαουρίζουσα γάτα, ποὺ μόλις ἔφθασε στὸ ἔδαφος πήδησε κι' ἔτρεξε μέσα σὲ κάποια χαλάσματα...».

Ἡ γάτα, ὅμως, δὲν εἶναι ἀπὸ τὰ ζῶα ποὺ φοβοῦνται τὰ ὕψη καὶ συνεπῶς δὲν ἐκαλοῦσε βοήθεια γιὰ νὰ κατέβῃ ἀπὸ τὸ δένδρον, ὅπως φαντάζεται ὁ σημειωματογράφος τῆς ἐπαρχιακῆς συναδέλφου. Διὰ τῶν νιαουρισμάτων της δύο τινὰ ἠμποροῦσε νὰ ἐκδηλώνῃ: ἢ τὴν ἐρωτική της ἀπολπισία, ὁπότε τὰ νιαουρίσματά της ἦσαν ἐπίκλησις πρὸς ἐκεῖνον, ἢ πόνον. Ἠμποροῦσε καὶ αὐτὴ νὰ ὑποφέρῃ ἀπὸ κάτι, ὅπως καὶ ὁ ἄνθρωπος, ὁ ὁποῖος μυγρίζει ὅταν πονᾶ. Τὸ πιθανώτερον, ὅμως, εἶναι τὸ πρῶτο. Γι' αὐτὸ καὶ οἱ ποιηταὶ ἔχουν ἀφιερώσει πολλὰ ποιήματα εἰς τὸ ἐρωτικὸ πάθος τῆς γάτας.

Ο ΣΥΜΠΟΛΙΤΗΣ

ΗΜΕΡΟΝΥΚΤΙΑ

ΣΑΒΒΑΤΟΝ
23
ΣΕΠΤΕΜΒΡΙΟΥ

Παρῆλθον 266 ἡμέραι
Ὑπολείπονται 99
Σελήνη 21 ἡμερῶν
Ἀνατολὴ 7.13'
Δύσις 7.21'
Σύλληψις Ἰωάννου Προδρόμου
Πολυξένης μάρτυρος

Η ΗΜΕΡΑ ΤΩΝ ΠΑΤΡΩΝ

— ο —

Ἰδιοκτήτης
ΑΝΝΑ ΧΡ. ΡΙΖΟΠΟΥΛΟΥ
Βησσαρίωνος 4, Ἀθῆναι

— ο —

Ἐκδότης — Διευθυντὴς
ΧΡΙΣΤΟΣ Α. ΡΙΖΟΠΟΥΛΟΣ
Τσαμαδοῦ 47

— ο —

Ἀρχισυντάκτης
ΝΙΚΟΣ ΠΟΛΙΤΗΣ
Φιλοποίμενος 18

— ο —

Προϊστάμενος Γραφείων — Ὑπογραφείων
ΧΡΙΣΤΟΣ ΑΘΑΝΑΣΙΟΥ
Φιλικῶν 2

ΧΡΟΝΙΚΟΝ

23η ΣΕΠΤΕΜΒΡΙΟΥ

1944. Ὁ ἀπὸ 12.9.1943 ἀπελευθερωθεὶς ὑπὸ Γερμανῶν ἀλεξιπτωτιστὴς κρατούμενος εἰς φυλακὰς Μουσσολίνι, ἱδρύει εἰς τὴν Φλωρεντίαν τὴν κυβέρνησιν τῆς Φασιστικῆς Δημοκρατίας.

Ο ΑΓΙΟΣ ΤΗΣ ΗΜΕΡΑΣ

Η ΜΝΗΜΗ ΤΩΝ ΜΑΡΤΥΡΩΝ ΞΑΝΘΙΠΠΗΣ ΚΑΙ ΠΟΛΥΞΕΝΗΣ

Αὗται ἦσαν ἀδελφαὶ καταγόμεναι ἐξ Ἱσπανίας καὶ ἔζησαν κατὰ τοὺς χρόνους τοῦ Κλαυδίου (41—53) διδαχθεῖσαι τὸν χριστιανισμόν. Ἡ Ξανθίππη ἦτο γυναῖκα τοῦ ἄρχοντος Πρόβου, μαθητευθεῖσα πλησίον τοῦ Ἀποστόλου Παύλου καὶ ἐπιστρέψασα πολλοὺς εἰς τὸν Χριστόν. Ἡ Πολυξένη ἐδιδάχθη εἰς τὴν Ἑλλάδα ὑπὸ τοῦ Ἀποστόλου Φιλίππου. Ὅταν ἐπέστρεψε εἰς τὴν πατρίδα της μαζὶ μὲ τὴν ἀδελφήν της Ξανθίππη ἔζησαν θεοφιλῶς καὶ ἐκοιμήθησαν ἐν εἰρήνῃ.

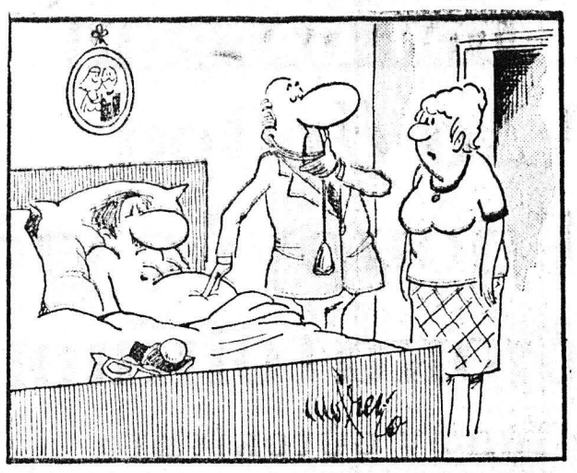

—Εἶναι περίεργος αὐτὸς ὁ πόνος στὴν κοιλιά. Ἐκτὸς ἀπὸ τὸν πουρέ, τὴν τσιπούρα, τὸν μουσακά, τὸν λαγὸ καὶ τὸ γουρουνόπουλο, μήπως ἔφαγε καί... τίποτε ἄλλο;

ΤΟ ΣΤΑΥΡΟΛΕΞΟ

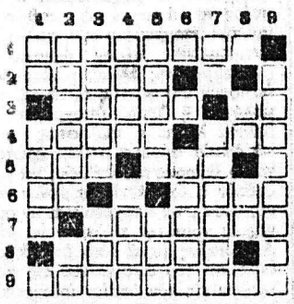

ΟΡΙΖΟΝΤΙΑ:

1. Περίφημος ἀγωνιστὴς τῆς ἐπαναστάσεως, ποὺ πολέμησε στὸ πλευρὸ τοῦ Νικηταρᾶ.
2. Ἑλληνίδα λογοτέχνις (γεν. 1905).
3. Σύστημα ἐγχώμου τηλεπικοινωνίας (ἑν.) — Τὸ 309 ὁλογράφως.
4. Ἀπὸ τὴν μετοχὴ τοῦ ἵστημι —Εἶναι κυρίαρχος σὲ μιὰ δημοκρατία (δοτ.).
5. Ἀποτελεῖται ἀπὸ καλλιτέχνες (ἀρχικά) — Πρόθεση.
6. Τὸ 230 ὁλογράφως — Πόλις τῆς Ἠπείρου.
7. Ὄνομα αὐτοκρατόρων τοῦ Βυζαντίου.
8. Ὀνομαστός, περίφημος (κυριολεξία).
9. Ἕλλην μουσικοσυνθέτης (γενική).

ΚΑΘΕΤΑ:

1. Ὑποθετικὸ — Πόλις τῆς Κιλικίας, ὅπου ὁ Μ. Ἀλέξανδρος ἐνίκησε τὸ 333 π. Χ. τὸν Δαρεῖο τὸν Γ' (αἰτ. δημ.).
2. Ἄγγλος φιλόσοφος τοῦ 20οῦ αἰῶνος — Ἄρθρο.
3. Κοβαρή, ἁπλῆ — Ἡ τέχνη... ἀγγλιστί.
4. Ἀνέδειξε πολλοὺς ἀγωνιστὰς (ἀρχικά) — Τὴν ζητεῖ ὁ κόσμος αὐτὸν τὸν καιρὸ (ξεν.).
5. Μεγάλη λίμνη τῆς Ἀφρικῆς —Ἀριθμητικὸ (δοτ.).
6. Τὴν ἐπιζητοῦν πολλοί, ἀντιστ. (αἰτιατ.).
7. Μόριο ἀποφατικὸ — Εἶναι ἕδρα σώματος στρατοῦ.
8. Ἄρθρο — Κι' ἄλλο ἕνα.
9. Ἄλλη ὀνομασία τῶν Τούρκων.

Η ΛΥΣΙΣ εἰς τὴν 7ην σελίδα.

ΕΡΩΤΗΣΕΙΣ

1. Ποῖος εἶπε «ὁ κῦβος ἐρρίφθω;
2. Ποῦ εὑρίσκεται τὸ μεγαλύτερο πανεπιστήμιο τῆς Ἰουδαίας;
3. Ποῖος ἔγραψε τὶς «Μεγάλες προσδοκίες»;
4. Ποῖα εἶναι ἡ μεγαλύτερη γέφυρα τοῦ κόσμου;
5. Ποῖος Γάλλος συγγραφεὺς τῆς Ἀναγεννήσεως ἐμιμήθη τὸν Αἴσωπον;

ΑΠΑΝΤΗΣΕΙΣ εἰς τὴν 7ην σελ.

ΠΡΟΒΛΗΜΑ

Ἡ διαγώνιος μιᾶς πλατείας ἔχει μῆκος 122 μ. τρ. Πόσο εἶναι τὸ ἐμβαδὸν τῆς πλατείας;

Η ΛΥΣΙΣ εἰς τὴν 7ην σελίδα.

ΦΙΛΟΣΟΦΙΑ

—Ποτὲ δὲν θὰ βρεῖς καιρὸ γιὰ κάτι. Ἂν θέλῃς καιρὸ νὰ τὸν δημιουργήσεις.

ΡΟΥΞ

ΧΙΟΥΜΟΡ

Ὁ μικρὸς Μπόμπος ἔκανε πάλι μιὰ σοβαρὴ ἀταξία στὴν τάξη. Καὶ ἡ δασκάλα τοῦ λέει:

—Θὰ μείνεις μαζί μου, μιὰ ὥρα ἀκόμη, μετὰ ποὺ τὰ ἄλλα παιδιὰ θὰ σχολάσουν.

—Ἐὰν τὸ θέλετε ἔτσι, ἐγὼ δὲν ἔχω ἀντίρρηση. Βλέπετε ἐμένα δὲν μ' ἐνδιαφέρει τί θὰ σκεφθοῦν γιὰ μᾶς ὅταν τὸ μάθουν.

Ο ΣΤΙΧΟΣ

ΗΘΕΛΕΣ

Οὔτε τὸ χαμογελαστό σου πρόσωπο,
οὔτε τὰ λόγια ἐλπίδας ποὺ μᾶς ἔλεγες
μπόρεσαν νὰ μὲ ξεγελάσουν.
Βαθειὰ μέσα στὴν κόρη τοῦ ματιοῦ σου,
εἶδα τὸν πόνο σου, τὴ θλίψη σου,
γιὰ τὸ κατάντημά μας.
Χαμογελοῦσες.
Ἄλλωστε, ὁ θρῆνος
δὲν ἄρμοζε σὲ σένα.
Καὶ ποτὲ δὲν ἄφησες, ἕνα δάκρυ νὰ κυλήσει στὰ μάγουλά σου.
(Θέλεις καὶ τὰ κατάφερες, νὰ κρατήσεις,
ὅλη τὴν πίκρα, γιὰ σένα.

Λ. ΡΑΛΛΗΣ

ΝΙΚΗ ΠΑΠΑΝΔΡΕΟΥ - ΠΕΤΣΑΛΗ
ΧΕΙΡΟΥΡΓΟΣ ΟΔΟΝΤΙΑΤΡΟΣ
Δέχεται στὸ Ἰατρεῖο της Λ. Γούναρη 40, 2ος ὄροφος παραπλεύρως ΟΤΕ., τηλ. 33.17.33, καθημερινῶς 6—9 μ.μ. ἐκτὸς Σαββάτου

ΝΕΟΝ ΟΔΟΝΤΙΑΤΡΕΙΟΝ
Ο ΟΔΟΝΤΙΑΤΡΟΣ
ΑΝΔΡΕΑΣ ΓΕΩΡΓ. ΠΑΠΑΔΗΜΗΤΡΙΟΥ
Ἀφιχθεὶς ἐξ Ἀμερικῆς, ἔπειτα ἀπὸ πολύμηνον ἐπιστημονικὴν παρακολούθησιν, ἐγκατεστάθη καὶ δέχεται ἐπὶ συνεντεύξει, γωνία
ΚΟΡΙΝΘΟΥ — ΠΑΤΡΕΩΣ 51, (1ος ὄροφος)
ΤΗΛΕΦ. 221-935
ΜΗΧΑΝΗΜΑΤΑ ΤΕΛΕΙΟΤΑΤΑ — ΑΚΤΙΝΟΓΡΑΦΙΑΙ

ΑΘΑΝ. Μ. ΖΩΓΟΠΟΥΛΟΣ
ΧΕΙΡΟΥΡΓΟΣ ΟΔΟΝΤΙΑΤΡΟΣ
Δέχεται καθημερινῶς στὸ Ἰατρεῖο του
ΓΕΡΟΚΩΣΤΟΠΟΥΛΟΥ — ΚΑΡΑΪΣΚΑΚΗ 139
ΤΗΛΕΦ. 220-044

ΝΙΚΟΣ ΧΡ. ΟΙΚΟΝΟΜΟΥ
χειρ. οδοντιατρος
ακτινογραφιες
ΓΕΡΟΚΩΣΤΟΠΟΥΛΟΥ 24-ΚΑΝΑΚΑΡΗ-ΤΗΛ: 223.746
ΔΕΧΕΤΑΙ ΕΠΙ ΣΥΝΕΝΤΕΥΞΕΙ

ΚΩΝΣΤ. Π. ΠΑΝΤΑΖΟΠΟΥΛΟΣ
ΠΑΙΔΙΑΤΡΟΣ
Δέχεται καθημερινῶς εἰς τὸ ἰατρεῖον του Γεροκωστοπούλου 24 καὶ Κανακάρη, εἰς 4ον ὄροφον καὶ ὥρας 8.30 — 11 καὶ 5.30 — 8.30
ΤΗΛΕΦ. 279-655

ΣΩΤΗΡΗΣ Π. ΓΕΩΡΓΙΟΥ
ΧΕΙΡΟΥΡΓΟΣ ΟΔΟΝΤΙΑΤΡΟΣ
Δέχεται καθημερινῶς εἰς τὸ ἰατρεῖον του ὁδὸς Ἑρμοῦ 56-58
Τηλεφ. 279-990

ΤΑΚΗΣ Ι. ΓΚΙΚΑΣ
ΟΔΟΝΤΙΑΤΡΟΣ
ΔΕΧΕΤΑΙ ΚΑΘΗΜΕΡΙΝΩΣ ΣΤΟ ΙΑΤΡΕΙΟΝ ΤΟΥ ΕΠΙ ΤΗΣ ΟΔΟΥ
ΚΟΡΙΝΘΟΥ 270 ΚΑΙ ΒΟΤΣΗ
ΤΗΛΕΦ. 275-633

ΓΕΩΡΓΙΟΣ Δ. ΤΖΙΦΑΣ
ΧΕΙΡΟΥΡΓΟΣ ΟΔΟΝΤΙΑΤΡΟΣ
Δέχεται στὸ Ἰατρεῖο του, Κορίνθου 227, 1ος ὄροφος, τηλέφ. 273-642, παραπλεύρως Πανεπιστημίου, καθημερινές, πλὴν Σαββάτου ἀπὸ 9—1 π.μ. καὶ 5 — 9 μ.μ.

ΙΔΙΩΤΙΚΟΝ ΜΑΙΕΥΤΗΡΙΟΝ ΠΑΤΡΩΝ
ΦΙΛΟΠΟΙΜΕΝΟΣ ΚΑΙ ΡΗΓΑ ΦΕΡΡΑΙΟΥ 143
ΤΗΛΕΦ. ΚΕΝΤΡΟΝ 224767—224557—224513
Τοκετοί — Συντηρητικὴ καὶ χειρουργικὴ θεραπεία τῶν γυναικολογικῶν παθήσεων — Στείρωσις

Κλειδιὰ κλειδωνιὲς λουκέτα
Ἐὰν κλειδωθῆκατε ἔξω, ἐὰν χάσατε τὸ κλειδί σας ἐὰν χάλασε ἡ κλειδαριά σας, τηλεφωνήστε μας νὰ σᾶς ἐξυπηρετήσωμεν στὰ τηλέφωνα:
275-006 & 271-443
Κατασκευή κλειδιῶν σὲ 2 λεπτά
ΤΟ ΠΛΕΟΝ ΣΥΓΧΡΟΝΟ ΚΑΙ ΟΡΓΑΝΩΜΕΝΟ
ΚΛΕΙΟΡΟΠΟΙΕΙΟΝ ΤΩΝ ΠΑΤΡΩΝ
μὲ τὴν μεγαλυτέραν σύλλογὴν κλειδιῶν. Κατασκευάζονται κλειδιὰ μέσα σὲ ἕνα λεπτὸ μὲ εἰδικὰ ἠλεκτρονικὰ αὐτόματα μηχανήματα νεωτάτου τύπου ἀπολύτου ἀκριβείας
Βαφαί — Στιλβώσεις ὑποδημάτων — τσαντῶν μὲ εὐρωπαϊκὰ βερνικοχρώματα τελείως ἀνεξίτηλα
ΙΩΑΝΝΟΥ ΒΛΑΧΟΥ
ΡΗΓΑ ΦΕΡΑΙΟΥ — ΚΟΛΟΚΟΤΡΩΝΗ 13
(Κάτω μέρος πλατείας Ὄλγας) τηλ. 275-006

ΕΡΓΑΣΤΗΡΙΑ
Μικροβιολογίας — Βιοχημείας — Αἱματολογίας —Παρασιτολογίας
Dr Π. ΣΤΕΡΓΙΟΠΟΥΛΟΣ
Ἰατρὸς—Μικροβιολόγος
Διδάκτωρ Ἰατρικῆς Σχολῆς Πανεπιστημίου Ἀθηνῶν
Ἰατρεῖον Κανακάρη 122 —Ἑρμοῦ
Τηλέφωνα: 222.600, οἰκίας 222-922

Dr ΓΕΡΑΣΙΜΟΣ ΣΠ. ΡΩΜΑΝΟΣ
ΜΑΙΕΥΤΗΡ
ΧΕΙΡ. ΓΥΝΑΙΚΟΛΟΓΟΣ
ΔΙΔΑΚΤΩΡ ΤΟΥ ΠΑΝΕΠΙΣΤΗΜΙΟΥ ΑΘΗΝΩΝ.
Δέχεται καθημερινῶς 11—1 π.μ. καὶ 6—8.30 μ.μ.
Σάββατο 11—1 π.μ.
ΙΑΤΡΕΙΟΝ: ΚΟΛΟΚΟΤΡΩΝΗ 29 τηλ: 22.34.55
τηλ. οἰκίας: 22.34.88 καὶ 27.47.26

ΠΑΝ. Ε. ΛΑΛΑΠΑΝΟΣ
ΑΚΤΙΝΟΛΟΓΟΣ - ΡΑΔΙΟΛΟΓΟΣ
ΕΙΔΙΚΕΥΘΕΙΣ ΕΝ ΠΑΡΙΣΙΟΙΣ ΚΑΙ ΛΙΕΓΗΝ
ΚΟΛΟΚΟΤΡΩΝΗ 40
ΤΗΛ. 277-277
ΠΑΤΡΑΙ
Δέχεται κάθε μέρα καὶ κάθε Σάββατον
Σύμβασις: Μετὰ τῶν Ταμείων, καί, τοῦ Δημοσίου

ΙΑΤΡΟΙ - ΚΛΙΝΙΚΑΙ

ΣΠΥΡΟΣ ΧΡΥΣΑΝΘΑΚΗΣ
Ὠτορινολαρυγγολόγος
Δέχεται εἰς τὴν κλινικήν του, Κολοκοτρώνη 52— Κανακάρη (6' ὄροφος, κτίριον Ἰατροῦ Πούντζα) τηλ. 273-665.

ΑΛΕΞ. ΓΙΑΝΝΑΚΟΣ
ΙΑΤΡΟΣ ΑΚΤΙΝΟΛΟΓΟΣ ΡΑΔΙΟΛΟΓΟΣ
Δέχεται στὸ Ἰατρεῖο του Κορίνθου 227-233 (παραπλεύρως Πανεπιστημίου), τηλ. 222-112.

ΝΙΚ. Ι. ΚΑΛΟΓΕΡΟΠΟΥΛΟΣ
Χειρουργος — Οὐρολόγος
Ἰατρεῖον Μαιζῶνος 59. Πλ Ὄλγας, τηλ. 275-452. Δέχεται 7.30 —8.30 πρωῒ καὶ 5.30—9 ἀπόγευμα.

ΝΙΚ. Γ. ΚΑΛΟΓΕΡΟΠΟΥΛΟΣ
ΙΑΤΡΟΣ ΜΙΚΡΟΒΙΟΛΟΓΟΣ
Ἐργαστήριον Μικροβιολογίας —Βιοχημείας, Αἱματολογίας —Παρασιτολογίας, Ἁγ. Νικολάου 53, καὶ Κορίνθου, τηλ. 272-977 καὶ οἰκίας 522-889.

ΑΛΕΚΟΣ ΜΑΡΑΣΛΗΣ
Μαιευτὴρ Χειρουργὸς
Δέχεται εἰς τὴν κλινικήν του Μαιζῶνος 3, τηλ. 275-141 καὶ 277-690.

ΑΘ. ΠΑΠΑΔΗΜΗΤΡΙΟΥ
Νευρολόγος — Ψυχίατρος
Πατρέως — Μαιζῶνος 100, τηλ 272-058.

ΓΚΟΦΑΣ ΠΑΝΑΓΙΩΤΗΣ
Χειρουργὸς — Ὀφθαλμίατρος
Κολοκοτρώνη 25 καὶ Κορίνθου τηλέφ.: 276—656 δέχεται 12—2 καὶ 5—8 μ.μ.

ΑΛΕΞ. ΧΑΤΖΗ-ΙΩΑΝΝΟΥ
Νευρολόγος — Ψυχίατρος
Παντανάσσης 45, τηλ. 273-650 δέχεται πρωῒ 8—1 καὶ ἀπόγευμα 5.30—7.30 ἀπὸ Δευτέρας μέχρι Παρασκευῆς, πλὴν τοῦ ἀπογεύματος τῆς Τετάρτης.

ΗΛΙΑΣ ΓΡ. ΚΑΤΣΩΝΗΣ
ΧΕΙΡΟΥΡΓΟΣ ΟΦΘΑΛΜΙΑΤΡΟΣ
Δέχεται καθημερινῶς ἐκτὸς ἀπογεύματος Σαββάτου 8—1 π.μ., & 5—9 μ.μ. εἰς τὸ ἰατρεῖον του Κορίνθου — Φιλοποίμενος 39—41, τηλέφ. 224-620.

Dr ΓΡΗΓ. ΣΟΛΩΜΟΣ
Ὀρθοπεδικὸς Χειρουργὸς
Διδάκτωρ Πανεπιστημίου Ἀθηνῶν. Ἡ κλινική του ἐπὶ τῆς ὁδοῦ Ἑρμοῦ 76, τηλ. Ἰατρείου 275-610 ἀσθενῶν 278-570.

ΧΑΡΙΛΑΟΣ Μ. ΤΖΑΒΑΛΑΣ
Χειρουργὸς Ὀφθαλμίατρος
Δέχεται εἰς τὴν κλινικήν του γωνία Ἁγίου Νικολάου — Ρήγα Φεραίου, τηλ. 273-632.

ΔΗΜ. ΧΡΙΣΤΟΠΟΥΛΟΣ
Ὀδοντίατρος
Δέχεται Κορίνθου καὶ Φιλοποίμενος 39-41, τηλ. 274-106, Πάτραι

ΚΩΝ. ΟΙΚΟΝΟΜΟΠΟΥΛΟΣ
Ὀφθαλμίατρος
Δέχεται καθ' ἑκάστην ἐπὶ τῆς ὁδοῦ Κανάρη 5, τηλ. 323-747, ἐκτὸς ἀπογεύματος Τετάρτης καὶ Σαββάτου.

Dr ΝΙΚ. ΛΑΓΟΥΜΙΝΤΖΗΣ
Ὠτορινολαρυγγολόγος
Ἐπὶ 15ετίαν ἀπουδάσας καὶ ἐξασκήσας τὸ ἐπάγγελμα ἐν Ἀμερικῇ, δέχεται εἰς τὴν κλινικήν του, Πατρέως 43, τηλ. 270-902, 272-493 καὶ οἰκίας: 276-651.

ΤΡΥΦΩΝ ΜΗΤΡΟΠΟΥΛΟΣ —ΓΚΟΤΣΗΣ
ΜΑΙΕΥΤΗΡ
ΧΕΙΡΟΥΡΓΟΣ—ΓΥΝΑΙΚΟΛΟΓΟΣ
Δέχεται καθημερινῶς εἰς τὸ Ἰατρεῖον του Ἁγίου Νικολάου 57 —69 καὶ Κανακάρη ἀπὸ 9—1 καὶ 5.30—8.30 μ.μ. Τηλ. Ἰατρείου 223-574, τηλ. Κλινικῆς 275-351.

ΠΑΝ. Γ. ΚΑΡΑΧΑΛΙΟΣ
Ἰατρὸς - Εἰδικὸς Παθολόγος
τ. Ἐπιμελητὴς Διευθύνων ἰατρὸς τῆς Παθολογικῆς Κλινικῆς τοῦ Γεν. Κρατικοῦ Νοσοκομείου Πατρῶν, τ. Δ)ντὴς Β' - Ἰατρὸς Κοινωνικῶν Ἀσφαλίσεων Πατρῶν. Ἰατρεῖον Κορίνθου - Ἑρμοῦ 56 τηλ: 277-181 Πάτραι, καὶ 991-245.

ΚΩΝ. Χ. ΚΟΤΣΙΦΑΣ
ΧΕΙΡΟΥΡΓΟΣ ΟΦΘΑΛΜΙΑΤΡΟΣ
Κορίνθου 251 καὶ Ἁγ. Νικολάου τηλ. 224—784, δέχεται καθημερινῶς 8.30—1 μ.μ. καὶ 5—8 μ.μ. πλὴν ἀπογεύματος Σαββάτου.

Dr ΧΡ. ΟΙΚΟΝΟΜΟΠΟΥΛΟΣ
Κυτταρολόγος Παθολογοανατόμος
Διευθυντὴς Ἐργαστηρίου Νοσοκομείου Πατρῶν PAP — TEST Προσδιορισμὸς Ὠωρρηξίας. Πλατεῖα Γεωργίου 11 καὶ Μαιζῶνος, τηλ.: 272-972.

ΓΕΩΡΓΙΟΣ ΚΑΝΕΛΛΟΠΟΥΛΟΣ
Χειρουργὸς Ὀδοντίατρος
ΠΑΘΗΣΕΙΣ ΣΤΟΜΑΤΟΣ
Δέχεται ἐπὶ συνεντεύξει στὸ ἰατρεῖο του, ὁδὸς Παντανάσσης 50, γωνία Κορίνθου πολυκατοικία Γεωργόπουλου, 1ος ὄροφος, τηλέφ. 274-922.

ΑΝΤΩΝΙΟΣ ΟΔ. ΠΑΤΟΥΧΑΣ
ΧΕΙΡΟΥΡΓΟΣ
Γυναικολόγος — Μαιευτὴρ
Εἰδικευθεὶς ἐπὶ 5ετίαν εἰς Ἀγγλίαν. Μαιζῶνος 38-40, τηλ. 220-595. Ὥραι ἰατρείου 5.30 — 8.30 μ.μ. ἐκτὸς Σαββάτου. Τὸ πρωῒ μὲ ραντεβοῦ.

ΣΠΥΡΟΣ Β. ΣΥΡΙΜΠΕΗΣ
ΚΑΡΔΙΟΛΟΓΟΣ
Διδάκτωρ Πανεπιστημίου Ἀθηνῶν μετεκπαιδευθεὶς ἐν Λονδίνῳ. Διευθυντὴς Καρδιολογικῆς Κλινικῆς Γεν. Κρατικοῦ Νοσοκομείου, Κολοκοτρώνη 34 Πάτραι. Δέχεται ἐπὶ συνεντεύξει. Τηλέφ. Ἰατρείου 222-323 καὶ τηλέφ. Νοσοκομείου 223-132.

ΔΗΜΗΤΡ. Γ. ΠΑΠΑΛΑΜΠΡΟΥ
ΠΑΙΔΙΑΤΡΟΣ
Κορίνθου — Παντανάσσης 48, τηλ. 222-091. Δέχεται 11.30 — 1 καὶ 5.30 — 8.30. Πλὴν ἀπογεύματος Σαββάτου.

ΔΗΜ. ΒΑΣ. ΝΑΣΙΟΠΟΥΛΟΣ
Ἰατρὸς Ἀκτινολόγος—Ραδιολόγος
Δέχεται Κολοκοτρώνη 16—18, πλατεῖα Ὄλγας, παραπλεύρως Α' Ἀστυνομικοῦ Τμήματος. Τηλέφ. 221-220 καὶ οἰκίας 321-065 ἢ 429-093. Διατίθεται φορητὸν μηχάνημα.

ΠΑΝ. ΓΙΑΝΝΑΚΟΠΟΥΛΟΣ
ΠΑΙΔΙΑΤΡΟΣ
Διδάκτωρ Πανεπιστημίου Ἀθηνῶν, δέχεται στὸ Ἰατρεῖον του Κανακάρη 139 καθημερινῶς 12—1.30 καὶ 5.30—8.30, πλὴν ἀπογεύματος Σαββάτου καὶ Κυριακῆς, τηλ. 277-597.

ΠΛΑΤΩΝ ΚΑΝΕΛΛΟΠΟΥΛΟΣ
Ὀδοντίατρος
Δέχεται στὸ Ἰατρεῖο του Παντανάσσης 64 — Κανακάρη, πολυκατοικία (6' ὄροφος), 9—1 μ. καὶ 5—9 μ.μ., τηλ. 279-567.

ΝΙΚ. Β. ΡΑΪΤΗΣ
Παιδίατρος
Δέχεται καθ' ἑκάστην εἰς τὸ Ἰατρεῖον του, Μαιζῶνος 69 (Πλ. Ὄλγας) ἀπὸ 10—1.30 π.μ. καὶ 5—8 μ.μ., τηλ. 276-661.

ΑΘΑΝΑΣΙΟΣ—ΤΙΜΟΣ ΠΑΠΑΔΗΜΗΤΡΙΟΥ
Παιδίατρος
Δέχεται Κορίνθου 227-233 καὶ Κολοκοτρώνη παραπλεύρως Πανεπιστημίου, τηλέφωνον 274-666 Πάτραι.

ΚΩΝ ΦΩΤ. ΠΑΝΙΤΣΑΣ
ΠΑΙΔΙΑΤΡΟΣ
Δέχεται 8.30 — 12.30 καὶ 5.30 —8.30 μ.μ., Μαιζῶνος καὶ Μιαούλη 45, τηλέφ. Ἰατρείου 327-954 καὶ τηλέφ. οἰκίας 322-988.

ΚΩΝ)ΝΟΣ ΠΑΠΑΔΗΜΗΤΡΙΟΥ
ΜΑΙΕΥΤΗΡ — ΧΕΙΡΟΥΡΓΟΣ ΓΥΝΑΙΚΟΛΟΓΟΣ
Δέχεται εἰς τὸ Ἰδιωτικὸν Μαιευτήριον Πατρῶν Φιλοποίμενος καὶ Ρήγα Φερραίου 143 τηλ. 224-535.

ΚΩΣΤΑΣ Η. ΚΥΡΙΟΠΟΥΛΟΣ
Χειρουργὸς Ὀδοντίατρος
Δέχεται εἰς τὸ Ἰατρεῖον του Κανακάρη 159—161, 2ος ὄροφος, τηλέφ. 220-514 ἀπὸ 8—1 καὶ 5—9 μ.μ. καθημερινῶς.

Dr ΠΑΝ. Δ. ΡΑΜΠΑΒΙΛΑΣ
ΕΙΔΙΚΟΣ ΠΑ