ΑΙ ΤΕΛΕΥΤΑΙΑΙ ΕΙΔΗΣΕΙΣ ΤΟΥ 24ΩΡΟΥ

ΦΡΟΝΤΙΣΤΗΡΙΟΝ ΑΓΓΛΙΚΗΣ ΓΛΩΣΣΗΣ ΜΕΘΕΝΙΤΗ

ΓΟΥΝΑΡΗ & ΑΘ. ΔΙΑΚΟΥ 27-ΤΗΛ. 322139

Τὸ Φροντιστήριον Ἀγγλικῆς γλώσσης ΜΕΘΕΝΙΤΗ ἀνακοινοῖ ὅτι κατὰ τὸ θέρος τοῦ 1978 ἀρίστευσαν καὶ ἐβραβεύθησαν οἱ κάτωθι μαθητές μας:

Ἀγγελακόπουλος Βασ. Νικάλαος α' προκατ., Ἀλεξανδράτου Ἀνδρ. Μαρία Β', Βασιλόπουλος Σπυρ. Γεώργιος α' προκατ., Γεωργογιάννη Σωτ. Μαίρη β' προκατ., Γεωργογιάννης Σωτ. Δημοσθένης β' προκατ., Καγκελάρη Ὀρέστ. Ἔφη Β', Καραβία Σωτ. Μέλπω Α', Κασιανοῦ Ἥρακ. Χριστίνα Β', Καώνη Χαρ. Ἀλεξάνδρα Γ', Κολοβούρης Γερ. Ἀρίστος Β', Λαμπροπούλου Νικ. Γιοβάνκα Δ', Μαντζανᾶ Ἀγγ. Ἀρετὴ Δ', Μαντέλης Θεοδ. Σωτήριος Γ', Μεταλλίδη Γεωργ. Λούλα Ε', Μίντζα Ἰωάν. Νία Β', Μονάντερα Ἀναστ. Χρυσῆ Α', Μυλωνᾶς Κων. Δάμης Δ', Νταγιούκλας Μιχ. Ἀναστάσιος α' προκατ., Ποταμιάνου Γερ. Νίκη α' προκατ., Ποταμιάνου Γερασ. Λίνα α' προκατ., Σπηλιωτοπούλου Σπηλ. Βίκυ Γ', Τσάκας Θεοδ. Βασίλειος Β', Φιλιππακοπούλου Λεων. Θεοδώρα Γ', Φλαμπουριάρη Κων. Κωνσταντίνα Ε', Χριστακόπουλος Βασ. Ἀθανάσιος Ε', Χριστακοπούλου Βασ. Ὄλγα β' προκατ.

Ἐξ ἄλλου ἔλαβον ἐπαίνους οἱ κάτωθι: Ἀτταλόγλου Στεφ. Βάνα Γ', Βαρδάκη Εὐστ. Αἰκατερίνη Β', Βασιλόπουλος Σπ. Ἀνδρέας α' προκατ., Βουκελάτου Νικ. Ἀθηνᾶ Δ', Γιαννακόπουλος Γεωργ. Διονύσιος Γ', Γκοτσοπούλου Κων. Ἀγγελικὴ Β', Ζωχιοῦ Ἀνδρ. Μαρία Ε', Θεοδωρακόπουλος Ἀναστ. Μιχάλης α' προκατ., Καγκελάρη Ὀρέστ. Βάσω α' προκατ., Κανελλόπουλος Κων. Κανέλλος Ε', Κατσαροῦ Ἀθ. Χριστίνα Α', Κατσαροῦ Ἀνδρ. Μαρία β' προκατ., Κολοτούρου Παν. Ἀσπασία α' προκατ., Κυριαζῆς Ἰωάν. Γεώργιος Γ', Κωνσταντινοπούλου Εὐαγγ. Ἀφροδίτη Α', Λιβαθινὸς Κων. Γεώργιος Β', Μαντζανᾶ Ἀγγ. Γεωργία Γ', Μίντζας Χριστ. Νικόλαος Ε', Μπαλάσκα Ἀθ. Οὐρανία Γ', Μπασέτα Διον. Σούλα Γ', Ντούκα Ἀνδρ. Ἀλεξάνδρα Ε', Οἰκονόμου Εὐαγγ. Ἀνδριάνα α' προκατ., Παπαντωνοπούλου Παν. Μαρία Β', Πετροπούλου Νικ. Βίκυ Α', Ρόδη Σωτ. Ἀγγελικὴ Δ', Σιάμου Χρίστου Ζωὴ Ε', Σπαθῆς Κων. Βασίλειος Β', Φωτόπουλος Κων. Θεόδωρος β' προκατ.

ΠΑΝΕΛΛΗΝΙΑ ΕΝΩΣΗ ΠΤΥΧΙΟΥΧΩΝ ΥΠΟΜΗΧΑΝΙΚΩΝ ΚΑΙ ΤΕΧΝΟΛΟΓΩΝ ΜΗΧΑΝΙΚΩΝ

ΤΜΗΜΑ Β.Δ.
ΠΕΛΟΠΟΝΝΗΣΟΥ—ΖΑΚΥΝΘΟΥ

ΠΡΟΣΚΛΗΣΗ

Καλοῦνται τὰ μέλη τῆς Ἑνώσης σὲ γενικὴ Συνέλευση τὴν 27 — 9 — 78 ἡμέραν Τετάρτη καὶ ὥρα 8 μ.μ. στὴν αἴθουσα Μεγάρου Λόγου καὶ Τέχνης μὲ θέματα:

1. Ἐκλογὲς γιὰ Κεντρικὸ Συμβούλιο τῆς 1ης Ὀκτωβρίου 1978
2. Καθορισμὸς ἡμερομηνίας ἐκλογῶν τοπικοῦ τμήματος.
3. Ἀνακοινώσεις.

Ὁ πρόεδρος
ΙΩΑΝΝΗΣ ΜΑΝΤΑΣ

ΣΥΝΤΟΝΙΣΤΙΚΗ ΕΠΙΤΡΟΠΗ ΟΙΚΟΔΟΜΩΝ ΚΑΙ ΣΥΝΑΦΩΝ ΕΠΑΓΓΕΛΜΑΤΩΝ ΠΑΤΡΑΣ

ΠΡΟΣΚΛΗΣΗ

—ΣΥΝΑΔΕΛΦΟΙ ΟΙΚΟΔΟΜΟΙ ΚΑΙ ΣΥΝΑΦΩΝ ΚΛΑΔΩΝ

Πάρτε μέρος στὴν ΣΥΓΚΕΝΤΡΩΣΗ τὴν Δευτέρα 25 Σεπτέμβρη ὥρα 7 τὸ ἀπόγευμα στὸ Ε.Κ. Πάτρας Πλατεῖα Ὄλγας γιὰ νὰ ὀργανώσουμε καλύτερα τὴν ἀπεργία καὶ συγκέντρωση 27—28 Σεπτέμβρη.

ΖΗΤΩ ΟΙ ΟΙΚΟΔΟΜΟΙ ΚΑΙ ΣΥΝΑΦΕΙΣ ΚΛΑΔΟΙ ΟΛΟΙ ΣΤΗΝ ΣΥΓΚΕΝΤΡΩΣΗ ΤΗΣ ΔΕΥΤΕΡΑΣ

Ἐκ τῆς Συντονιστικῆς Οἰκοδόμων

ΣΥΝΔΕΣΜΟΣ ΕΡΓΑΤΩΝ ΒΥΡΣΟΔΕΨΩΝ ΟΙ "ΑΓ. ΠΑΝΤΕΣ,,

ΠΡΟΣΚΛΗΣΗ

Προκειμένου σήμερον Κυριακὴ καὶ ἀπὸ ὥρας 10 π.μ. ἕως 2μ.μ. καὶ εἰς τὴν αἴθουσα τοῦ Ἐργατικοῦ Κέντρου (Κολοκοτρώνη ἀρ. 20 Πλατεῖα Ὄλγας 4ος ὄροφος) νὰ γίνουν ἀρχαιρεσίες γιὰ τὴν ἀνάδειξη νέου διοικητικοῦ συμβουλίου κ.λ.π. ὀργάνων τοῦ Συνδέσμου μας, καλοῦμεν τὰ μέλη ὅπως προσέλθουν καὶ ψηφίσουν, προσκομίζοντα ἀπαραίτητα καὶ τὸ δελτίον τῆς Ἀστυνομικῆς τους ταυτότητας.

Ἡ Ἐφορευτικὴ Ἐπιτροπὴ
ΣΙΜΟΠΟΥΛΟΣ ΣΙΜΟΣ
ΤΣΕΠΕΛΙΚΑΣ ΔΙΟΝ.
ΛΑΛΙΩΤΗΣ ΔΗΜΗΤΡ.

ΣΥΝΤΕΧΝΙΑ ΑΡΤΟΠΟΙΩΝ ΠΑΤΡΩΝ

ΠΡΟΣΚΛΗΣΙΣ ΓΕΝ. ΣΥΝΕΛΕΥΣΕΩΣ ΔΙΑ ΤΗΝ ΔΕΥΤΕΡΑΝ 25.9.78

Καλοῦνται ἅπαντα τὰ μέλη τῆς Συντεχνίας Ἀρτοποιῶν Πατρῶν ὅπως προσέλθουν αὔριον ΔΕΥΤΕΡΑΝ 25 Σεπτεμβρίου 1978 καὶ ὥραν 6 μ.μ. εἰς τὴν αἴθουσαν τῆς Ὁμοσπονδίας Ἐπαγγελματιῶν καὶ Βιοτεχνῶν Πατρῶν, ὁδὸς Καραϊσκάκη 74 πρὸς συγκρότησιν γενικῆς συνελεύσεως πρὸς συζήτησιν καὶ λῆψιν ἀποφάσεως ἐπὶ τοῦ κάτωθι θέματος ἐνημέρωσις καὶ ὀργάνωσις 24ώρου ἀπεργιακῆς ἐκδηλώσεως, ἀποφασισθείσης ὑπὸ τῆς Ὁμοσπονδίας Ἐπαγγελματιῶν καὶ Βιοτεχνῶν Πατρῶν, διὰ τὴν προσεχῆ Τετάρτην 27.9.78.

ΕΚ ΤΗΣ ΣΥΝΤΕΧΝΙΑΣ ΑΡΤΟΠΟΙΩΝ ΠΑΤΡΩΝ

ΣΥΛΛΟΓΟΣ ΜΟΥΣΙΚΩΝ ΔΗΜΟΤΙΚΗΣ ΜΟΥΣΙΚΗΣ ΔΗΜΟΥ ΠΑΤΡΕΩΝ

ΑΝΑΚΟΙΝΩΣΗ

Κατὰ τὰς ἀρχαιρεσίας τῆς 22-9-1978 διὰ τὸ Διοικητικὸ Συμβούλιο ἐξελέγησαν οἱ κάτωθι:

Μάγγος Θεόδωρος πρόεδρος, Καραπλῆς Ἰωάννης ἀντιπρόεδρος, Μπονέλης Παναγιώτης γεν. γραμματεύς, Σακοράφας Σταῦρος ταμίας, Πετρομελίδης Θεόδωρος σύμβουλος καὶ Ἀγγελόπουλος Γεώργιος ἀντιπρόσωπος. παρὰ Ε.Κ. Πατρῶν.

ΣΩΜΑΤΕΙΟ ΤΥΠΟΓΡΑΦΩΝ ΠΑΤΡΩΝ

ΓΝΩΣΤΟΠΟΙΗΣΙΣ

Κατὰ τὶς διεξαχθεῖσες ἀρχαιρεσίες τῆς περασμένης Κυριακῆς 17-9 1978 ἡ νεοεκλεγεῖσα Διοίκηση τοῦ Σωματείου μας ἀποτελεῖται ἀπὸ τοὺς συναδέλφους: Κων. Μαυροκέφαλο πρόεδρο, Θεολόγο Γραβάνη ἀντιπρόεδρο, Κων. Σταθογιαννάκη, γραμματέα, Νενέκου Τασία ταμία, Λάζαρη Γεράσιμο, Μιχαὴλ Γεώργιο καὶ Σουγιουλτζῆ Εὐστράτιο σύμβουλους.

Ἐντολῇ Διοικήσεως

ΑΝΑΚΟΙΝΩΣΙΣ

ΕΠΑΓΓΕΛΜΑΤΙΚΑΙ ΣΧΟΛΑΙ ΚΟΦΩΝ ΒΑΡΝΚΟΩΝ ΕΛΛΑΔΟΣ

Αἱ ἐγγραφαὶ κωφαλάλων παιδιῶν διὰ τὰς εἰδικότητας λήγουν τὴν 1η Ὀκτωβρίου. Αἱ δηλώσεις διὰ τὸ οἰκοτροφεῖον Θηλέων τῶν Σχολῶν λήγουν τὴν 1η Ὀκτωβρίου.

ΣΤΟ "ΓΟΥΡΙΚΟ,, ΚΑΤΡΙΒΕΣΗ ΚΕΡΔΗ 2.550.000

Κατὰ τὴν 105η ἔκδοση τοῦ Ἐθνικοῦ λαχείου τὸ πρακτορεῖον μας ἐμοίρασε εἰς τοὺς πελάτας του τὸ ποσὸν τῶν 2.550.000. Εἶναι τὸ πάντα πρῶτο καὶ τυχερὸ πρακτορεῖον ποὺ τὸ εὐνοεῖ συνεχῶς ἡ τύχη.

Μὴ χάσετε τὴν εὐκαιρία ἀγοράστε καὶ σεῖς τὸ νέον σας Ἐθνικὸ ἀπὸ τὸ τυχερὸ πρακτορεῖον μας Ἡ κλήρωσις πλησιάζει. Προσέξατε στὸ «ΓΟΥΡΙΚΟ», Κορίνθου 305 ΠΑΤΡΑ.

ΙΕΡΑ ΜΗΤΡΟΠΟΛΙΣ ΠΑΤΡΩΝ

Ι. Ν. ΑΓΙΟΥ ΑΝΔΡΕΟΥ ΠΟΛΙΟΥΧΟΥ ΠΑΤΡΩΝ

14η ΕΠΕΤΕΙΟΣ ΕΠΑΝΑΚΟΜΙΔΗΣ ΤΙΜΙΑΣ ΚΑΡΑΣ

Ἐπὶ τῇ εὐσήμῳ ἡμέρᾳ τῆς 14ης ἐπετείου τῆς ἐπανακομιδῆς τῆς Τιμίας Κάρας τοῦ Προστάτου καὶ Πολιούχου ἡμῶν Ἁγίου Ἀνδρέου καὶ τῆς τετάρτης τοιαύτης τῶν ἐγκαινίων τοῦ νέου Ι. Ναοῦ Αὐτοῦ, ὁ ἡμέτερος Ι. Ναὸς πανηγυρίζει μεγαλοπρεπῶς ὑπὸ τὸ ἀκόλουθον πρόγραμμα:

Σήμερα Κυριακὴ 24—9—1978.

α) Ὥρα 5.00 π.μ. Νυκτερινὴ θεία Λειτουργία ἐν τῷ παλαιῷ Ι. Ναῷ.

β) Ὥρα 7.00 π.μ. Πανηγυρικὴ Ἀρχιερατικὴ θεία Λειτουργία ἐν τῷ νέῳ Ἱερῷ Ναῷ, προεξάρχοντος τοῦ Σεβ. Μητροπολίτου κ. ΝΙΚΟΔΗΜΟΥ, συμπαραστατουμένου ὑπὸ τῶν προσκεκλημένων Μητροπολιτῶν.

γ) Ὥρα 6.00 μ.μ. Εὐχαριστήριος Δοξολογία ἐν τῇ πλατείᾳ Βασιλέως Κωνσταντίνου, παρουσίᾳ τῶν Ἀρχῶν καὶ τοῦ Λαοῦ τῆς πόλεως.

δ) Ὥρα 6.30 μ.μ. Ἔναρξις ἱερᾶς Λιτανείας, ἥτις διὰ τῆς ὁδοῦ Ἁγίου Ἀνδρέου θὰ κατευθυνθῇ εἰς τὸν νέον Ι. Ναὸν τοῦ Πολιούχου ἔνθα θὰ ψαλῇ καὶ κατανυκτικὴ Παράκλησις πρὸς τὸν Προστάτην Ἅγιον ὑπὲρ τοῦ Ἔθνους καὶ τῶν κατοίκων τῆς πόλεως ἡμῶν.

Καλοῦνται ὅθεν οἱ χριστιανοὶ ὅπως προσέλθουν εἰς τὰς ἀνωτέρω ἐκδηλώσεις διὰ συμπροσευχὴν καὶ ψυχικὴν των ὠφέλειαν.

Ἐκ τοῦ Ἱεροῦ Ναοῦ

ΑΣΥΛΟΝ ΑΝΙΑΤΩΝ ΠΑΤΡΩΝ

Ι. Ν. "Η ΑΓΙΑ ΕΥΦΡΟΣΥΝΗ,,

ΠΑΝΗΓΥΡΙΣ

Αὔριον Δευτέραν 25ην τρ. μ. ἑορτὴν τῆς ὁσίας ΕΥΦΡΟΣΥΝΗΣ, προστάτιδος τοῦ Ἀσύλου Ἀνιάτων ἑορτάζει ὁ φερώνυμος Ναὸς τοῦ Ἀσύλου μετὰ Θ. Κηρύγματος καὶ ἀρτοκλασίας καὶ πάσης θρησκευτικῆς λαμπρότητος.

Ὅθεν προσκαλοῦνται εἰς τὴν ἑορτὴν ἅπαντα τὰ μέλη, Συνδρομηταί, Δωρηταὶ καὶ Εὐεργέται τοῦ Ἱδρύματος ὡς καὶ πάντες οἱ φιλέορτοι φίλοι τῶν ἀσθενῶν, συνεργάται καὶ συμπαραστάται τοῦ κοινωνικοῦ καὶ ἀνθρωπιστικοῦ ἔργου τοῦ Ἀσύλου Ἀνιάτων.

ΤΟ ΔΙΟΙΚΗΤΙΚΟΝ ΣΥΜΒΟΥΛΙΟΝ

ΣΗΜ.: Μέγας ἑσπερινὸς παραμονῆς ὥρα 6 μ.μ.
Θεία Λειτουργία 6.30—9.30 π.μ.

ΣΥΝΔΕΣΜΟΣ ΚΟΝΙΑΣΤΩΝ ΠΑΤΡΩΝ ΚΑΙ ΠΕΡΙΧΩΡΩΝ Η «ΠΡΟΟΔΟΣ»

ΠΡΟΣΚΛΗΣΗ

Συνάδελφοι, καλεῖσθε στὴν 2η γενικὴ συνέλευση τοῦ Συνδέσμου αὔριο Δευτέρα καὶ ὥρα 6 μ.μ. στὴν αἴθουσα Συνεδριάσεων τοῦ Ἐργατοϋπαλληλικοῦ Κέντρου Κολοκοτρώνη 20 Πλατεῖα Ὄλγας μὲ θέματα:

1) Ὀργανωτικό,
2) 48ωρη ἀπεργία στὶς 27—28)9)1978,
3) Διάφορες ἀνακοινώσεις.

Ἐκ τῆς Διοικήσεως

1ΟΣ ΚΥΝΗΓΕΤΙΚΟΣ ΣΥΛΛΟΓΟΣ ΠΑΤΡΩΝ

Β' ΠΡΟΣΚΛΗΣΙΣ ΓΕΝΙΚΗΣ ΣΥΝΕΛΕΥΣΗΣ

—Πρὸς ὅλα τὰ μέλη τοῦ 1ου Κυνηγετικοῦ Συλλόγου Πατρῶν

Σύμφωνα μὲ τὸ ἄρθρο 7 τοῦ Καταστατικοῦ μας, καλοῦμε ὅλα τὰ μέλη τοῦ 1ου Κυνηγετικοῦ Συλλόγου Πατρῶν σὲ ἔκτακτη γενικὴ συνέλευση τὴν 24ην τοῦ μήνα Σεπτέμβρη 1978 ἡμέρα Κυριακὴ καὶ ὥρα 5η ἀπογευμα στὴν αἴθουσα Λόγου καὶ Τέχνης (πλατεῖα Γεωργίου) μὲ θέμα ἡμερησίας διάταξης: Τροποποίηση τῶν ἄρθρων τοῦ προϋπολογισμοῦ γιὰ τὴν ἐξεύρεση πιστώσεων πρός: Α' Ἀγορὰ αὐτοκινήτου γιὰ τὴν προστασία τοῦ θηράματος, Β'. Γιὰ τὴ δημιουργία Λέσχης Κυνηγοῦ.

Ἡ συνέλευση σύμφωνα μὲ τὶς διατάξεις τοῦ Καταστατικοῦ θὰ γίνει μὲ ὁσαδήποτε παρόντα μέλη.

Ἡ παρουσία ὅλων τῶν συναδέλφων Κυνηγῶν εἶναι ἀπαραίτητη.

(Ἀπὸ τὴ Διοίκηση τοῦ Συλλόγου)

Οἱ ἐμπορικοὶ ἀντιπρόσωποι γιὰ τὸ νομοσχέδιο περὶ φοροδιαφυγῆς

Τὸ Συντονιστικὸ Συμβούλιο τοῦ Συνδέσμου ἐμπορικῶν ἀντιπροσώπων ποὺ συνῆλθε προχθὲς στὴν πόλη μας μεταξὺ ἄλλων θεμάτων συνεζήτησε καὶ γιὰ τὰ φορολογικὰ μέτρα. Βασικὴ διαπίστωση τοῦ Συμβουλίου ἦταν ὅτι:

1. Μὲ τὶς διατάξεις τοῦ Νομοσχεδίου δὲν γίνεται ἴση μεταχείρησις ὅλων τῶν πολιτῶν.
2. Μὲ τὰ τεκμήρια, καταργοῦνται τὰ ἐπίσημα βιβλία τῶν ἐπιχειρηματιῶν, ἐφ' ὅσον ἡ εἰλικρίνεια των ἀγνοεῖται. Ἀγνοεῖται ἐπίσης ὁ βασικὸς φορολογικὸς Νόμος καὶ Κώδιξ φορολογικῶν στοιχείων, ἐφ' ὅσον κυριαρχοῦν τὰ τεκμήρια.

Σχετικὸν ὑπόμνημα καὶ διαμαρτυρία, θὰ ὑποβληθοῦν στὸν ἁρμόδιο Ὑπουργό.

Ἐπίσης, ἀπεφασίσθη ὅπως τὸ νέο Συντονιστικὸ Συμβούλιο, συνέλθη σύντομα στὴ Λάρισα.

ΕΝΩΣΙΣ ΓΕΩΡΓΙΚΩΝ ΣΥΝ)ΣΜΩΝ ΠΑΤΡΩΝ ΣΥΝ. Π. Ε.

ΑΝΑΚΟΙΝΩΣΙΣ

Ἀνακοινοῦται ἐκ μέρους τῆς Ἑνώσεως Γεωργικῶν Συνεταιρισμῶν Πατρῶν ὅτι ἀπὸ τῆς αὔριον Δευτέρας 25ης μέχρι 29ης τρέχοντος μηνὸς θέλει παραλάβει σταφυλὰς Μαυροδαύφνης πρὸς οἰνοποίησιν εἰς τὸ Οἰνοποιεῖον Ἀνθείας.

Ἡ παραλαβὴ Ροδίτου — Ἀσπρούδας καὶ λοιπῶν σταφυλῶν συνεχίζεται.

ΕΚ ΤΟΥ ΓΡΑΦΕΙΟΥ

ΠΡΑΤΗΡΙΑ ΒΕΝΖΙΝΗΣ ΑΝΟΙΚΤΑ ΣΗΜΕΡΟΝ

Σήμερα θὰ παραμείνουν ἀνοικτὰ τὰ κάτωθι πρατήρια βενζίνης:

Ἀθανασόπουλοι Ἀφοί, Καλαβρύτων 12-14, τηλ. 324-231.

Ἀθανασόπουλος Γεώργ., Δημ. Γούναρη 219, τηλ. 279-584.

Δελῆς Δημητρ. & Σία, Ἐθνικὴ ὁδὸς Πατρῶν — Ἀθηνῶν, τηλ. 425-515.

Θεοδωροπούλου Πατρούλα, Ἀκτὴ Δυμαίων.

Κωνσταντινόπουλος Χρ., Καρόλου 28 — Ἀλαμάνας, τηλέφωνον 275-388.

Οἰκονόμου Ἀλεξάνδρα, Πατρῶν — Πύργου — Ἰτιές, τηλ. 521-093.

Οἰκονόμου Ἀθανάσιος, Πατρῶν — Πύργου — Ἰτιές, τηλ. 521-093.

Παναγιωτάκης Γεώργ., Πατρῶν — Πύργου (Ἰτιές), τηλ. 330-031.

Ρήγα Θεοδώρα, Κορίνθου 88, τηλ. 422-980.

Τριανταφυλλόπουλος Θεοδ., Ὄθωνος - Ἀμαλίας — Φιλοποίμενος τηλ. 271-315.

Τρίγκας Λεων., Ἀκρωτηρίου 55 (Ψαροφάϊ), τηλ. 324-383.

Χριστοπούλου Διονυσία, Ζαρουχλέϊκα (Παπαθωμᾶ), τηλ. 328-146.

Σπυρούλια Εὐφροσύνη, Παραλία Ρίου, τηλ. 991-292.

Σπυρούλια Εὐφροσύνη καὶ Σία Παραλία Ρίου, τηλ. 991-264.

ΑΝΑΚΟΙΝΩΣΗ

Τὸ Πρακτορεῖο Ταξιδίων Τουρισμοῦ «ACHAIA TRAVEL» ἀνακοινοῖ ὅτι ὡς μέλος τοῦ Διεθνοῦς Ὀργανισμοῦ INTERNATIONAL AIR TRANSPORT ASSOCIATION (IATA), ἀντιπροσωπεύει ὅλες τὶς Ἀεροπορικὲς Ἑταιρίες καὶ γιὰ ὅλο τὸν Κόσμο.

Εἰσιτήρια ἐκδρομικά, τουριστικὰ BUSSINES TRAVEL δηλαδὴ Ταξίδια Ἐργασίας.

Ξενοδοχεῖα Α' Κατηγορίας ὅλα πληρωμένα ἐδῶ.

Τιμὲς ἀσυναγώνιστες καὶ κάθε δυνατὴ ἐξυπηρέτηση.

Πληροφορίες καὶ κρατήσεις θέσεων τηλεφωνήσατε, 271-205 ἢ 222-629.

Δ)ΝΣΙΣ ΚΟΛΟΚΟΤΡΩΝΗ 7 ΠΑΤΡΑ.

ΠΑΡΑΙΤΗΣΕΙΣ

—Γεωργίου Κυρίτση καὶ Νικολάου Μητράκη, μελῶν τοῦ Διοικ. Συμβουλίου τοῦ Σωματείου Ὑποδηματεργατῶν Πατρῶν «Η ΑΛΛΗΛΟΒΟΗΘΕΙΑ».

Παραιτούμεθα ἀπὸ τὸ ἐκλεγὲν Διοικητικὸν Συμβούλιον τοῦ Σωματείου μας διὰ ἀχαρακτήριστον ἐνέργειαν τῶν ὑπολοίπων μελῶν τοῦ Δ.Σ. τοῦ Συνδέσμου μας.

Ἐπιφυλασσόμεθα νὰ ἀναπτύξωμε τὰ γεγονότα εἰς τὴν Γενικὴν Συνέλευσιν ὡς Κυρίαρχον Σῶμα.

Οἱ παραιτηθέντες
ΓΕΩΡΓ. ΚΥΡΙΤΣΗΣ
ΝΙΚ. ΜΗΤΡΑΚΗΣ

ΑΠΩΛΕΣΘΗ

Μπρελὸκ μὲ κλειδιὰ αὐτοκινήτου, ἐπὶ τῆς ὁδοῦ Κορυτσᾶς στὸ τμῆμα ἀπὸ Μαξίμου, μέχρι Βορείου Ἠπείρου. Ὁ εὑρὼν ἀμειφθήσεται μὲ 500 δραχμές. Τηλ.: 330—722.

Δὲν θὰ μιλήσει ἐκπρόσωπος τῶν Τουρκοκυπρίων στὴν γενικὴ συνέλευση τοῦ ΟΗΕ

Ἀπερρίφθη πρότασι τῆς Τουρκίας

ΛΕΥΚΩΣΙΑ (ΑΠΕ) Ἡ γενικὴ συνέλευση τῶν Ἡνωμένων Ἐθνῶν ἀπέρριψε τὴν ἀξίωση τῆς Τουρκίας ὅπως ἐπιτραπεῖ τὸ ἐκπρόσωπο τῶν Τουρκοκυπρίων νὰ μιλήσει στὴν ὁλομέλεια τῆς συνελεύσεως κατὰ τὴν παροῦσα σύνοδό της.

Τὸ αἴτημα τῆς Τουρκίας ἀπερρίφθη μὲ 81 ψήφους ἔναντι 10 καὶ 21 ἀποχὲς. Ὑπὲρ τῆς Τουρκίας ψήφισαν ἑκτὸς ἀπὸ τὴν Ἰνδία, ἡ Ἰνδονησία, ἡ Περσία, ἡ Ἰαμαϊκή, τὸ Μαρόκο, τὸ Πακιστὰν ἡ Σαουδικὴ Ἀραβία, ἡ Σομαλία, τὸ Σουδὰν καὶ ἡ Τυνησία.

Ἀντίθετα, ἡ γενικὴ συνέλευση ἐνέκρινε σύσταση τῆς ἐπιτροπῆς διαδικασίας ὅπως ἀκολουθεῖ ἡ ἴδια διαδικασία ποὺ εἶχε ἐφαρμοσθεῖ κατὰ τὰ τελευταία τρία χρόνια: Νὰ συζητηθεῖ δηλαδὴ τὸ Κυπριακὸ στὴν ὁλομέλεια καὶ κατὰ τὴ συζήτηση νὰ γίνει διακοπή, κατὰ τὴν ὁποία θὰ μιλήσουν ἐνώπιον τῆς εἰδικῆς πολιτικῆς ἐπιτροπῆς ἐκπρόσωποι τῶν Τούρκων Κυπρίων.

Ἡ σύσταση τῆς ἐπιτροπῆς διαδικασίας ἐγκρίθηκε μὲ 81 ψήφους ἔναντι δύο—ἐκείνων τῆς Τουρκίας καὶ τοῦ Πακιστὰν—καὶ μὲ 31 ἀποχὲς. Μεταξὺ τῶν χωρῶν ποὺ ἀπέσχαν ἦταν οἱ ΗΠΑ καὶ ἡ Βρεταννία.

Τὰ ἀδέσμευτα κράτη καὶ οἱ χῶρες τοῦ Ἀνατολικοῦ συνασπισμοῦ τάχθηκαν ὑπὲρ τῆς συστάσεως τῆς ἐπιτροπῆς, ποὺ ὑποστηρίχθηκε σθεναρὰ ἀπὸ τὸ μόνιμο ἀντιπρόσωπο τῆς Κύπρου κ. Ρωσίδη, ἐνῷ ἡ Κίνα δὲν πῆρε μέρος στὴν ψηφοφορία.

Στὴ Σχολὴ Μαθητείας θὰ λειτουργήσουν ἐφέτος τμήματα μέσης βαθμίδος

Στὴ Σχολὴ Μαθητείας Πατρῶν ἀπὸ ἐφέτος θὰ λειτουργήσουν τμήματα Μέσης Βαθμίδας, στὰ ὁποῖα ἔχουν τὸ δικαίωμα νὰ ἐγγραφοῦν οἱ ἀπόφοιτοι Γυμνασίου (νέου τύπου) ἢ τῆς Γ' τάξεως ἑξαταξίου Γυμνασίου (παλαιοῦ τύπου), ποὺ ἔχουν γεννηθεῖ τὰ ἔτη ἀπὸ 1958 ἕως καὶ 1964.

Οἱ ὑποψήφιοι θὰ πρέπει νὰ ὑποβάλουν τὸ ἀργότερο μέχρι τὶς 7 Ὀκτωβρίου, πιστοποιητικὸ γεννήσεως καὶ πιστοποιητικὸ σπουδῶν, στὴ Γραμματεία τῆς Σχολῆς.

Ἡ φοίτηση εἶναι τρία χρόνια ἡ δὲ διδασκαλία θὰ γίνεται τὶς βραδυνὲς ὧρες. Οἱ μαθητὲς μετὰ τὴν ἀποφοίτησή τους παίρνουν πτυχίο ἀπ' εὐθείας ἀπὸ τὴ Σχολή.

Ἡ Σχολὴ στοὺς μαθητὲς τὰ παρέχει ὅλα ΔΩΡΕΑΝ (ἔγγραφή, διδακτρα, βιβλία, μέσα ἐκπαιδεύσεως καὶ συσσίτιο μεσημέρι — βράδυ).

Ἐπίσης μὲ τὴ συνεργασία τῆς Σχολῆς καὶ τῶν γονέων οἱ μαθητὲς τοποθετοῦνται σὲ ἐργοτάξια (ἰδιωτικά, ΟΣΕ, ΔΕΗ, ΟΤΕ, Στρατιωτικά), τῆς εἰδικότητάς τους, γιὰ πρακτικὴ ἐξάσκηση, ποὺ ἐκεῖ πληρώνονται μὲ ἡμερομίσθιο μαθητευομένου, τὸ ὁποῖο αὐξάνει προοδευτικὰ καὶ ἀσφαλίζονται στὸ ΙΚΑ.

Ἡ εἰσαγωγὴ τῶν μαθητῶν θὰ γίνει μὲ ψυχοτεχνικὴ ἐξέταση (τέστ) στὶς 9 Ὀκτωβρίου, ἡμέρα Δευτέρα καὶ ὥρα 8 τὸ πρωΐ, καὶ τοῦτο γιὰ νὰ ἐξακριβωθεῖ ἡ ἐπαγγελματική τους καταλληλότητα.

Κατὰ τὴ διάρκεια τῆς φοιτήσεως οἱ μαθητές μας δικαιοῦνται ἀναβολῆς στρατεύσεως.

Γιὰ περισσότερες πληροφορίες οἱ ἐνδιαφερόμενοι μποροῦν νὰ ἐπισκέπτονται τὴ Γραμματεία τῆς Σχολῆς ὁδὸς Εὐμήλου 4, (κοντὰ στὸν Ἅγιο Ἀνδρέα) κατὰ τὶς ὧρες 8—12 τὸ πρωΐ, καὶ 6—8 τὸ βράδυ, ὅλες τὶς ἡμέρες, τὸ δὲ Σάββατο 7—1 τὸ πρωΐ. Ἐπίσης δίδονται πληροφορίες ἀπὸ τηλεφώνου στὸ 321—505.

ΣΥΝΔΕΣΜΟΣ ΙΕΡΟΨΑΛΤΩΝ ΠΑΤΡΩΝ "ΙΩΑΝΝΗΣ Ο ΔΑΜΑΣΚΗΝΟΣ,,

ΠΡΟΣΚΛΗΣΗ

Καλοῦνται ἅπαντα τὰ μέλη τοῦ ὡς ἄνω συνδέσμου ὅπως αὔριο Κυριακὴ καὶ ὥρα 5,30 μ.μ. προσέλθουν εἰς τὸν Μητροπολιτικὸ ναὸ γιὰ νὰ λάβουν μέρος εἰς τὴν λειτανία τῆς τιμίας Κάρας. Ἡ παρουσία ὅλων θεωρεῖται ἀπαραίτητη.

Ἐκ τοῦ Διοικητικοῦ Συμβουλίου

ΝΕΟΙ ΥΠΟΨΗΦΙΟΙ

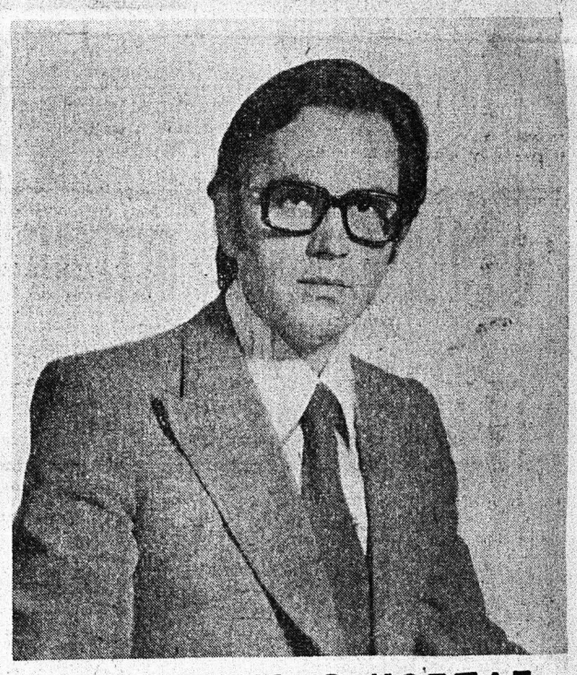

ΠΕΤΡΟΠΟΥΛΟΣ ΚΩΣΤΑΣ

ΤΟΥ ΧΑΡΑΛΑΜΠΟΥΣ, ΔΙΚΗΓΟΡΟΣ
ΥΠΟΨΗΦΙΟΣ ΣΥΝΔΥΑΣΜΟΥ
Κ. ΓΚΟΛΦΙΝΟΠΟΥΛΟΥ

ΤΡΑΝΣΤΕΚΟΜ Α.Ε.

ΑΝΑΚΟΙΝΩΣΙΣ

Γνωρίζουμε στοὺς ἀμπελοκαλλιεργητὰς τοῦ Νομοῦ μας ὅτι τὸ ἐργοστάσιο τῆς TRANSTECOM Α. Ε. εἰς Μέσην Ἀγυιὰν Πατρῶν κάνει ἔναρξι παραλαβῆς σταφυλῶν ροδίτου καὶ ἀσπρούδας τὴν 22 τοῦ τρέχοντος μηνός, ἡμέραν Παρασκευήν. Πληροφορίαι παρέχονται στὸ τηλ. 421-351

(Ἐκ τοῦ Ἐργοστασίου)

ΚΑΛΛΙΤΕΧΝΙΚΗ ΕΚΔΗΛΩΣΗ

Οἱ γυναικεῖες ὀργανώσεις:
ΕΝΩΣΗ ΓΥΝΑΙΚΩΝ ΕΛΛΑΔΑΣ
ΚΙΝΗΣΗ ΔΗΜΟΚΡΑΤΙΚΩΝ ΓΥΝΑΙΚΩΝ
ΣΥΛΛΟΓΟΣ ΔΗΜΟΚΡΑΤΙΚΩΝ ΓΥΝΑΙΚΩΝ
ΣΥΝΔΕΣΜΟΣ ΕΛΛΗΝΙΔΩΝ ΕΠΙΣΤΗΜΟΝΩΝ
ΥΠΟ ΤΗΝ ΑΙΓΙΔΑ ΤΟΥ ΔΗΜΟΥ ΠΑΤΡΑΣ
Πραγματοποιοῦν:
ΣΗΜΕΡΑ ΚΥΡΙΑΚΗ 24 ΣΕΠΤΕΜΒΡΗ 8 Μ.Μ.
στὸ ΑΡΧΑΙΟ ΩΔΕΙΟ
Ἐκδήλωση μὲ τὴν χορωδία τῆς
ΤΕΡΨΙΧΟΡΗΣ ΠΑΠΑΣΤΕΦΑΝΟΥ
(Τρικάλων)
Συμμετέχει ἡ