Η ΜΑΘΗΤΙΚΗ ΕΣΤΙΑ ΤΩΝ ΚΑΛΑΒΡΥΤΩΝ

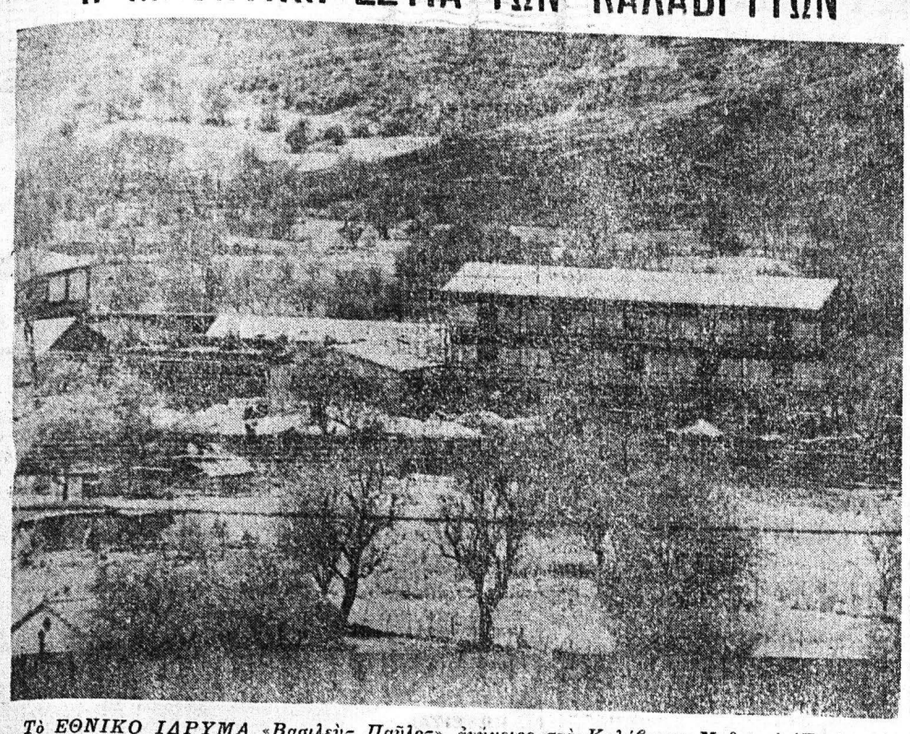

Τὸ ΕΘΝΙΚΟ ΙΔΡΥΜΑ «Βασιλεὺς Παῦλος» ἀνήγειρε στὰ Καλάβρυτα Μαθητικὴ Ἑστία γιὰ τὴν φιλοξενία μαθητῶν καὶ μαθητριῶν. Ἡ Ἑστία τῶν Καλαβρύτων εἶναι δυνάμεως 250 οἰκοτρόφων. Ἐκτὸς ἀπὸ στέγη καὶ τροφὴ θὰ παρέχη ἐπιτηρούμενη ἀπὸ καθηγητὲς μελέτη, ψυχαγωγία κ.λ.π., τὰ δὲ τροφεῖα εἶναι χαμηλά, σχεδὸν συμβολικά. Οἱ ἐνδιαφερόμενοι μποροῦν νὰ ζητήσουν πληροφορίες ἀπὸ τὶς κατὰ τόπους Μαθητικὲς Ἑστίες καὶ ἀπὸ τὴ Διεύθυνση Μαθητικῶν Ἑστιῶν καὶ Μαθητικῶν Κέντρων (Τηλέφ. 01)3233.432 κ. Χρ. Παπαδόπουλο).

Θεσμικὲς μεταβολὲς ἐφαρμόζονται στὴν κινεζικὴ οἰκονομία

★ ΣΥΝΕΧΕΙΑ ΕΚ ΤΗΣ 3ης ΣΕΛΙΔΟΣ

μποροῦν νὰ ἀποκτήσουν «εἰδικότερα» τὰ διοικητικὰ τους στελέχη.

Ἡ κατάσταση εἶναι πιὸ ἀσαφὴς στὸν γεωργικὸ τομέα. Ἡ ὀργάνωση τοῦ ἀγροτικοῦ κόσμου ποικίλει ἀπὸ τὴν μιὰ περιοχὴ στὴν ἄλλη, καὶ μερικὲς φορὲς ἀπὸ τὸ ἕνα χωριὸ στὸ ἄλλο. Γιατὶ ἂν καὶ ἐκκινοῦσαν ἀπὸ τὶς ἴδιες ἀρχὲς, ἡ πρακτικὴ ἐπέβαλε διαφορετικὴ ἀντιμετώπιση τῶν ἀρχῶν αὐτῶν. Εἶναι θέμα τῶν τοπικῶν συνθηκῶν, τῆς νοοτροπίας καθὼς ἐπίσης καὶ τῆς δημοκρατίας ποὺ ὑπάρχει στὴ βάση. Ὁ ὁποιοσδήποτε ποὺ ἔκανε ἕνα μικρὸ ταξίδι στὴν κινεζικὴ ὕπαιθρο μπόρεσε νὰ τὸ διαπιστώσει.

Ἡ ἀλλαγὴ ποὺ πάει νὰ γίνει ἀφορᾶ στοὺς προσανατολισμοὺς. Καὶ αὐτὸ εἶναι σημαντικό. Τὸ νὰ τονιστεῖ τὸ δικαίωμα ἰδιοκτησίας ποὺ ἔχουν οἱ γεωργοὶ στὰ μέσα παραγωγῆς τους, τὸ νὰ ὑπογραμμιστεῖ ἐπίμονα ἡ αὐτονομία τῆς ὁμάδας παραγωγῆς — ποὺ γενικὰ ἀποτελεῖται ἀπὸ ὡρισμένες οἰκογένειες — σημαίνει νὰ ἀνατραπεῖ μία σχεδὸν μόνιμη ἀπὸ τὸ 1958 ἀντίληψη ἡ ὁποία ἐπιζητοῦσε μιὰ ὁλοένα καὶ μεγαλύτερη κολεκτιβοποίηση, δηλαδή, βάδιζε πρὸς μία ἐξάλειψη τῆς ἔννοιας τῆς ἰδιοκτησίας.

Βέβαια, δὲν ὑπάρχει θέμα νὰ ἀποκατασταθεῖ, τουλάχιστον σὰν βάση τῆς ἀγροτικῆς παραγωγῆς, ἡ ἔννοια τῆς ἀτομικῆς ἰδιοκτησίας. Ὁ τόνος τέθηκε σὲ μιὰ συλλογικὴ μονάδα μικρῆς διάστασης, τὸ δικαίωμα τῆς ὁποίας γιὰ ἴδιο κτησία τῆς γῆς δηλώνεται ρητά, ἐνῶ συμβαίνει τελείως τὸ ἀντίθετο, μὲ μεγαλύτερες ἐκτάσεις — καὶ εἰδικώτερα μὲ αὐτὴν τὴν ἴδια τὴν λαϊκὴ κοινότητα, ἡ ὁποία ἄλλοτε θεωροῦνταν σὰν ὁ θεμελιακὸς οἰκονομικὸς καὶ πολιτικὸς πυρήνας στὴν ὕπαιθρο.

Τὰ κίνητρα αὐτῆς τῆς νέας πολιτικῆς εἶναι πολλαπλά. Τὰ πιὸ ἄμεσα ἀναπτύχθηκαν ξεκάθαρα: ὅπως καὶ ἡ Ρωσία τῆς δεκαετίας τοῦ 1920, ἔτσι καὶ ἡ Κίνα ἀντιμετωπίζει τὸ πρόβλημα «τῶν ψολιδιῶν», δηλαδὴ ἐκεῖνο ποὺ δηλώνει τὴν διαφορὰ ποὺ ὑπάρχει μεταξὺ τῶν ἀγροτικῶν καὶ βιομηχανικῶν τιμῶν. «Ἡ ΕΣΣΔ, γράφει ἡ «Λαϊκὴ Ἡμερησία», δὲν ἔλυσε τὸ πρόβλημα αὐτό... Ἡ σοβιετικὴ μέθοδος πίεσε τοὺς ἀγρότες». Θέλουν λοιπὸν νὰ κάνουν τὸ ἀντίθετο καὶ νὰ ἱκανοποιήσουν τοὺς ἀγρότες.

Ἔτσι, ἐξηγεῖται ἡ ὑπεράσπιση τῶν δικαιωμάτων τους καί, εἰ δικώτερα — πράγμα ποὺ ἔχει μεγάλη σημασία στὴν καθημερινὴ ζωὴ τῆς ὑπαίθρου — καὶ τῆς ἐλευθερίας τους νὰ πουλοῦν σὲ τιμὲς τῆς ἀγορᾶς τὰ «ἰδιωτικά» προϊόντα τους στὰ παζάρια τῶν χωριῶν. Ἀποφάσισαν νὰ ἐνθαρρύνουν μιὰ συμπληρωματικὴ δραστηριότητα τῶν ἀγροτῶν, δίνοντάς τους τὴν διαβεβαίωση ὅτι θὰ εἶναι αὐτοὶ οἱ πρῶτοι ποὺ θὰ ἐπωφεληθοῦν, ἀφοῦ τὸ ἐπὶ πλέον κέρδος δὲν θὰ εἶναι εὔκολο νὰ ἐκμηδενιστεῖ σὲ μιὰ μεγαλύτερη κοινότητα.

Ταυτόχρονα, πάντως, εἶναι ὁλοφάνερο ὅτι γίνεται κάποια σχετικὴ συζήτηση. Ἡ ἴδια ἡ «Λαϊκὴ Ἡμερήσια» σημειώνει ὅτι ἡ ἔννοια τοῦ ὑλικοῦ συμφέροντος, συναντᾶ ἀντιδράσεις, ἀπὸ «ὡρισμένους σύντροφους», οἱ ὁποῖοι ἀπόμη βρίσκονται κάτω ἀπὸ τὴν ἐπιρροὴ τῆς «συμμορίας τῶν τεσσάρων». Τὸ πρόβλημα εἶναι ἐπίσης οἰκονομικό, στὸ μέτρο ποὺ οἱ μεταρρυθμίσεις αὐτὲς δὲν θὰ βοηθήσουν ἀναγκαστικὰ νὰ ἐξαλειφθεῖ ἡ νοοτροπία τοῦ «μικροπαραγωγοῦ», ποὺ συχνὰ ἐχει καυτηριαστεῖ. Τέλος, πολιτικά, μπορεῖ νὰ δημιουργήσει ἀντιφάσεις μεταξὺ τοῦ σχεδίου γιὰ μιὰ μεγάλη αὐτονομία τῶν μονάδων παραγωγῆς καὶ τῆς κατάργησης, τῶν ἐπαναστατικῶν ἐπιτροπῶν, ποὺ ὑπάρχουν μέσα σ' αὐτὲς τὶς ἴδιες τὶς μονάδες. Τὸ ὅλο ἐγχείρημα ποὺ ἀναγγέλθηκε τὸν περασμένο Φλεβάρη κατὰ τὴν σύγκληση τῆς λαϊκῆς ἐθνοσυνέλευσης, ἔχει ἀρχίσει νὰ ἐφαρμόζεται.

ΙΩ. ΓΙΑΛΕΛΗΣ
ΕΙΔΙΚΟΣ ΠΑΘΟΛΟΓΟΣ
ΡΗΓΑ ΦΕΡΑΙΟΥ 68
ΤΗΛΕΦ 276-892

ΑΘΛΗΤΙΚΗ ΗΜΕΡΑ

Ὁ αὐριανὸς ἐνδιαφέρων ἀγώνας τῆς Παναχαϊκῆς μὲ Πανσερραϊκό

ΕΡΧΕΤΑΙ ΤΟ ΑΠΟΓΕΥΜΑ Η ΜΑΚΕΔΟΝΙΚΗ ΟΜΑΔΑ

Ἐπιμέλεια στήλης ΝΙΚΟΥ ΒΩΡΡΟΥ

Τὴν πρώτη νίκη τοῦ πρωταθλήματος σκοπεύει αὔριο τὸ ἀπόγευμα στὸ στάδιό της ἡ Παναχαϊκὴ ἐπὶ τοῦ Πανσερραϊκοῦ.

Ἡ Πατραϊκὴ ὁμάδα μετὰ τὶς ἥττες της στὸν Παναθηναϊκό, στὴ Ρόδο καὶ τὴν ἰσοπαλία ποὺ παραχώρησε ἐδῶ μὲ τὴν Καστοριὰ ἔχει περιέλθει σὲ πολὺ δυσχερῆ βαθμολογικὴ θέση καὶ παράλληλα δὲν ἔχει περιθώρια γιὰ ἀπώλεια καὶ ἄλλων βαθμῶν.

Γι' αὐτὸ πέραν τῶν προσπαθειῶν ποὺ θὰ καταβάλλουν ὅλοι οἱ παῖκτες θὰ πρέπει νὰ τοὺς βοηθήσουν καὶ οἱ φίλαθλοι, οἱ ὁποῖοι ἐπηρεάζουν καὶ συμβάλλουν στὴ νίκη τῆς ὁμάδος τους. Πρέπει αὔριο ὅλοι οἱ φίλαθλοι νὰ βοηθήσουν τὴν ὁμάδα, ἡ ὁποία ἔχει αὐτὴ τὴν περίοδο μεγάλη ἀνάγκη τῆς συμπαραστάσεως ὡς ὅλων.

Προβλήματα δὲν ἀντιμετωπίζει ὁ Τσέχος προπονητὴς γιατὶ ὅλοι οἱ παῖκτες θὰ εἶναι στὴ διάθεσή του μεταξὺ τῶν ὁποίων καὶ ὁ διεθνὴς Δαβουρλῆς, ποὺ προβλέπεται νὰ ὁδηγήσει τὴν Παναχαϊκὴ αὔριο σὲ μιὰ ἐντυπωσιακὴ νίκη, τὴν πρώτη τοῦ πρωταθλήματος. Ἄλλωστε ἡ Παναχαϊκὴ μὲ μιὰ αὐριανὴ νίκη συνοδευομένη μὲ μιὰ ἐπιτυχῆ ἐμφάνιση θὰ ἀποκατασταθεῖ ἔναντι τῶν ὁπογοητευμένων ὀπαδῶν της. Ἐπίσης εὐνοϊκὴ ἀτμόσφαιρα προκάλεσαν στὸ ποδοσφαιρικὸ τμῆμα καὶ οἱ δηλώσεις τοῦ ἐφόρου κ. Ἀνδρ. Σακελλαροπούλου.

Ὁ Πανσερραϊκὸς θὰ ἔλθει στὴν Πάτρα σήμερα τὸ ἀπόγευμα μὲ ἀξιώσεις νὰ κτυπήσει τὸ παιχνίδι. Ἡ φιλοξενουμένη ὁμάδα εἶχε χάσει τὴν Κυριακὴ στὴν ἕδρα της ἀπὸ τὸν Ἐθνικὸ 1—0 καὶ εἶναι ἰσόβαθμη τῆς Παναχαϊκῆς στὴν πρὸ τελευταία θέση τοῦ βαθμολογικοῦ πίνακος.

Πέρυσι ἡ Παναχαϊκὴ ἐκερδίσει μὲ δυσκολία τὸν Πανσερραϊκὸ στὸ στάδιο Πύργου μὲ 1—0 ἐπειδὴ εἶχε τιμωρηθεῖ καὶ ἀποκλεισθῆ τὸ γήπεδό της.

Ὁ Πανσερραϊκὸς αὔριο ἐναντίον τῆς Παναχαϊκῆς θὰ παίξει μὲ τοὺς Τολούδη, Βάβαλη, Τσιρίκα, Τραϊνόπουλο, Ζαρζόπουλο Ταράση, Σοφιᾶ, Χατζόπουλο, Παπαθημητρίου, Πάτση καὶ Τεμερτζίδη.

Ἡ ἐνδεκάδα τῆς Παναχαϊκῆς στὴν ὁποίαν προβλέπονται ὡρισμένες ἀλλαγὲς θὰ ἐπιλεγεῖ ὀλίγον πρὸ τοῦ αὐριανοῦ ἀγῶνος ἀπὸ τὸν κ. Φάντροκ. Τὸ αὐριανὸ παιχνίδι μὲ τὸ μεγάλο βαθμολογικὸ ἐνδιαφέρον ποὺ παρουσιάζει, προβλέπεται νὰ προσελκύσει στὸ στάδιο χιλιάδες φιλάθλους.

Οἱ διαιτητὲς τῶν ἀγώνων τοῦ ἐρασιτεχνικοῦ πρωταθλήματος

ΠΑΤΡΑΙ - ΟΛΥΜΠΙΑΚΟΣ ΤΟ ΠΡΩΪ

Ὁλοκληρώθηκαν χθὲς οἱ προετοιμασίες τοῦ Πάτραι, τοῦ Ἄρη καὶ τῆς Θύελλας ἐν ὄψει τῶν αὐριανῶν ἀγώνων τους γιὰ τὸ ἐρασιτεχνικὸ πρωτάθλημα καὶ ὡρίσθηκαν οἱ διαιτητὲς καὶ οἱ ἐπόπτες στὰ παιχνίδια τους.

Τὸ αὐριανὸ πρωϊνὸ παιχνίδι ποὺ θὰ γίνει στὶς 10 π.μ. στὸ γήπεδο «Πάτραι» μὲ ἀντιπάλους τὸ Πάτραι μὲ τὸν Ὄλυμπο Κερκύρας θὰ διαιτητεύσει ὁ κ. Μητσάκος μὲ ἐπόπτες τοὺς κ.κ. Σάμη, Ταγαρούλια ἐξ Ἀθηνῶν.

Στὸ ἴδιο γήπεδο στὶς 4.30 μ.μ. ὁ Ἄρης Πατρῶν θὰ ἀντιμετωπίσει τὸν Ἀμφίλοχο μὲ διαιτητὴ τὸν κ. Κοΐνη καὶ ἐπόπτες τοὺς κ.κ. Λεβαντῆ, Διακωνίτη ἀπὸ τὸ σύνδεσμο διαιτητῶν Κορίνθου. Τὸ ἑκτὸς ἕδρας παιχνίδι τῆς Θύελλας μὲ τὸν Πάμισσο θὰ διευθύνει ὁ Πειραιώτης διαιτητὴς κ. Παπαδάκος μὲ ἐπόπτες τοὺς κ.κ. Ἀντωνόπουλο, Ράλλη.

Ἡ Ἀχαϊκὴ ποὺ θὰ ἀντιμετωπίσει αὔριο τὸ ἀπόγευμα στὸ στάδιο Κάτω Ἀχαΐας τὸν Ἄρη Λακωνίας θὰ διαιτητεύσει τὸ παιχνίδι της ὁ κ. Σαρηγιάννης μὲ ἐπόπτες τοὺς κ.κ. Μητρόπουλο, Βασιλάκη ἐξ Ἀθηνῶν.

Τέλος τὸ ἑκτὸς ἕδρας παιχνίδι τοῦ Παναιγιαλείου μὲ τοὺς Ἀμπελόκηπους θὰ διευθύνει ὁ κ. Σαββάτης μὲ ἐπόπτες τοὺς κ.κ. Γκουγκουμάτη, Ζάχο ἀπὸ τὸ σύνδεσμο διαιτητῶν Τρικάλων.

Καὶ οἱ τρεῖς τοπικὲς ὁμάδες φιλοδοξοῦν νὰ κερδίσουν αὔριο τοὺς ἀντιπάλους τους καὶ νὰ βελτιώσουν τὶς θέσεις τους στὸν βαθμολογικὸ πίνακα.

Στὸ «Πάτραι» θὰ παίξουν γιὰ πρώτη φορὰ ἐφέτος ὁ βετεράνος Πέτρος Λεβεντάκος καὶ ὁ νεοαποκτηθεὶς κυνηγὸς ἀπὸ τὴν Παναχαϊκὴ Ἄρης Νικολόπουλος.

Στὴ Θύελλα θὰ παίξουν οἱ Σκάνδαλος, Καπετανάκης, ποὺ εἶχαν τραυματισθεῖ καὶ ἀποχωρήσει στὸ μάτς μὲ τὴν Κέρκυρα.

Ὁ Ἄρης ἐνεργεῖ νὰ ἔλθουν οἱ δύο ἀποστρατευμένοι Φωτόπουλος Κατρατζόπουλος.

ΑΕΚ - Νόττιγχαμ στὸν πρῶτο ἀγῶνα τοῦ δευτέρου γύρου

ΑΘΗΝΑΙ. (ΑΠΕ). Μετὰ ἀπὸ κλήρωση ποὺ ἔγινε στὴ Ζυρίχη, ἡ ΑΕΚ, στὸν δεύτερο γύρο τοῦ Κυπέλλου τῶν Πρωταθλητριῶν τῆς Εὐρώπης 1979, κληρώθηκε ἀντίπαλος τῆς Νόττιγχαμ. Ἡ ἀθηναϊκὴ ὁμάδα στὸν πρῶτο ἀγῶνα της μὲ τοὺς Ἄγγλους ποὺ θὰ γίνει στὶς 18 Ὀκτωβρίου, θὰ παίξει στὴν Ἀθήνα, ἐνῶ ἡ ρεβὰνς θὰ δοθεῖ στὴν Ἀγγλία τὴν 6η Νοεμβρίου.

Ἀπόλλων-Σπόρτιγκ σὲ φιλικὸ αὔριο

Ὁ Ἀπόλλων αὔριο στὸ γήπεδό του καὶ ὥρα 7 μ.μ. δίδει φιλικὸ ἀγῶνα μὲ τὴν ὁμάδα τοῦ Σπόρτιγκ, στὰ πλαίσια προετοιμασίας καὶ τῶν δύο ὁμάδων, ἐν ὄψει ἐνάρξεως τῶν Ἐθνικῶν Πρωταθλημάτων.

Η Α' ἐρασιτεχνικὴ

Γιὰ τὸ τοπικὸ πρωτάθλημα Α' ἐρασιτεχνικῆς σήμερα στὶς 4.30 μ.μ. στὸ γήπεδο «Πάτραι» ἡ Δάφνη θὰ ἀντιμετωπίσει τὸν Ἀτρόμητο Πατρῶν.

Οἱ δύο ἀντίπαλοι ποὺ ἀνήκουν στὸν 6' ὅμιλο εἶναι ἀήττητοι στὸ πρωτάθλημα καὶ σκοπεύουν στὸν τίτλο τοῦ πρωταθλητοῦ.

κ. ΜΑΙΡΗ
ΔΙΑΜΕΣΟΝ ΜΕΝΤΙΟΥΜ
ΨΥΧΟΕΡΕΥΝΗΤΡΙΑ
ΤΗΣ Ψ.Κ.Ε.

Πραγματοποιεῖ πάσης φύσεως πειράματα τέλειον φυσικὸν ἐπιστημονικὸν τηλεπαθητικὸν φαινόμενον οἱ ασθήποτε ἀποστάσεως. Προβλέπει, συμβουλεύει, ἀπαντᾶ εἰς οἱαδήποτε θέματα ποὺ σᾶς ἀπασχολοῦν. Δέχεται μόνον κατόπιν τηλεφωνικῆς προσυνεννοήσεως καθ' ἑκάστην ἀπὸ 9—1 π.μ. καὶ 5—8 μ.μ., τηλέφωνον 421-758' ὁδὸς Κοζάνης 25 ΑΝΘΟΥΠΟΛΙΣ ΠΑΤΡΩΝ

ΑΠΟ ΤΗΝ ΚΕΡΚΙΔΑ

Εὐρύτερα

ΕΙΝΑΙ μιὰ ἀλήθεια ἀναμφισβήτητη ὅτι ἀπαραίτητο ὑπόβαθρο γιὰ τὴν ἀνάπτυξη τοῦ Στίβου εἶναι τὸ ἀνάλογο ψυχολογικὸ κλίμα. Καὶ γιὰ τὴ δημιουργία αὐτοῦ τοῦ κλίματος μπορεῖ νὰ βοηθήσει σημαντικά — σὰν κίνητρο — τὸ Πανευρωπαϊκὸ Πρωτάθλημα. Ἂς ἀναπτυχθεῖ λοιπὸν μιὰ πανελλήνια προσπάθεια ὑπὲρ τοῦ κλασσικοῦ ἀθλητισμοῦ.

ΕΔΩ ὡστόσο χρειάζεται κάποια προσοχή. Ἡ ψυχολογικὴ κινητοποίηση καὶ ἡ στροφὴ τῆς Ἑλληνικῆς νεότητας πρὸς τὸ στίβο κάτω ἀπ' τὴν ἔμπνευση τῶν Πανευρωπαϊκῶν ἀγώνων πρέπει νὰ εἶναι ἀπαλλαγμένη ἀπὸ τὸ ἄγχος νὰ κερδιθῆ κάποιο μετάλλιο. Νὰ δραστηριοποιηθοῦν ὅσο τὸ δυνατὸν περισσότεροι νέοι καὶ νέες. Τότε μόνο, θὰ ἔχουν ἀληθινὴ δικαίωση καὶ δὲν θὰ εἶναι εὐτυχεῖς συμπτώσεις. Καὶ ἐδῶ Πολιτεία καὶ ΣΕΓΑΣ ἔχουν σαφέστατη εὐθύνη.

⁂

ΑΣ μὴν κλεισθοῦν ὠφελιμιστικὰ οἱ ἀγῶνες μέσα στὰ πλαίσια μερικῶν ἐνδεχομένων ἀγωνιστικῶν ἐπιτυχιῶν. Ἀλλὰ ἂς ἁπλωθοῦν τὰ ἑλληνικὰ νειάτα στοὺς ὁρίζοντες τῆς ἀθλήσεως δίχως νὰ γίνεται τὸ ρεκὸρ αὐτοσκοπός. Ἀπὸ τὴ σκοπιὰ αὐτὴ τὸ Πανευρωπαϊκὸ Πρωτάθλημα Στίβου μπορεῖ νὰ προσφέρει πολλὰ στὸν Ἑλληνικὸ ἀθλητισμό. Καὶ πρέπει νὰ ὑπάρξει μιὰ τέτοια προσφορά — δικαίωση. Τότε τὰ κέρδη θὰ εἶναι πραγματικὰ καὶ μακρὸ πρόθεσμα. Καὶ δὲν θὰ ταυτίζονται μὲ κάποιο μετάλλιο παροδικῆς σημασίας. Ἀλλὰ μὲ τὴ λαϊκὴ ἐδραίωση τοῦ Στίβου.

ΦΥΣΙΟΛΑΤΡΙΚΟΣ ΣΥΝΔΕΣΜΟΣ ΠΑΤΡΩΝ

1)10 Ἐκδρομὴ Μελῶν δωρεὰν μὲ ἀρτοκλασία καὶ διάφορες ἐκδηλώσεις εἰς χωρίον Φορραί. Ἔκθεση Ζωγραφικῆς, Φωτογραφίας, Σλάϊτς Προσφορὰ βιβλίων στὴ Βιβλιοθήκη τῆς Κοινότητος. Χωριάτικο γλέντι κ.λ.π.

2) Χαράδρα Βουραϊκοῦ (ὀρειβατική).

7—8)10 Χαλκίδα - Ἁγ. Ἰωάννης Ρῶσσος.

8)10 Τερψιθέα Ναυπακτίας.

27—29)10 1) Σπήλαια Διροῦ-Καλαμάτα - Ἀνδρίτσαινα - Νάος Ἐπικουρείου Ἀπόλλωνος.

2) Ἰωάννινα - Χαράδρα Βίκου-Φυλάκιο Κακκαβιᾶς - Κόνιτσα.

28—29)10 Μονὴ Προυσιωτίσσης - Καρπενήσι - Μονὴ Δαμάστας καὶ Ἀγάθωνας - Ἀράχωβα - Δελφοί.

6—11)10 ΒΟΥΛΓΑΡΙΑ

4—13)10 ΡΟΥΜΑΝΙΑ - ΒΟΥΛΓΑΡΙΑ.

Δηλώσεις Βότση 42 (α' ὄροφος) τηλ. 274-356 ἀπὸ 10—12 π.μ. καὶ 6—9 μ.μ.

ΑΙ ἐγγραφαὶ ἤρχισαν
ΤΜΗΜΑΤΑ ΟΛΩΝ ΤΩΝ ΒΑΘΜΙΔΩΝ
ΑΓΓΛΙΚΑ
ΦΡΟΝΤΙΣΤΗΡΙΟΝ ΞΕΝΩΝ ΓΛΩΣΣΩΝ
Α.ΦΩΤΟΠΟΥΛΟΥ-Α.ΚΟΚΚΟΒΙΚΑ-ΤΡΙΑΝΤΑΦΥΛΛΟΥ
ΦΑΝΑΡΙΟΥ 1 ΚΑΙ ΣΜΥΡΝΗΣ • ΤΗΛ. 326-840
Μὲ τὸ καλλίτερο σύστημα διδασκαλίας

ΑΓΓΛΙΚΑ
ΚΑΙ ΓΑΛΛΙΚΑ
ΣΤΑ ΦΡΟΝΤΙΣΤΗΡΙΑ
«ΟΜΗΡΟΣ»
ΚΕΝΤΡΙΚΟΝ ΠΑΤΡΩΝ: ΕΡΜΟΥ ΚΑΙ ΡΗΓΑ ΦΕΡΑΙΟΥ — ΤΗΛΕΦ. 272-881
Δ)ντης: Δ. ΠΑΠΑΝΙΚΟΛΑΟΥ
ΠΑΡΑΡΤΗΜΑ ΜΕΣΟΛΟΓΓΙΟΥ: ΠΛΑΤΕΙΑ ΚΕΝΝΕΝΤΥ — ΤΗΛΕΦ. 28-236
ΧΕΙΜΕΡΙΝΑ ΤΜΗΜΑΤΑ ΟΛΩΝ ΤΩΝ ΤΑΞΕΩΝ
ΠΛΗΡΟΦΟΡΙΕΣ — ΕΓΓΡΑΦΕΣ: ΚΑΘΗΜΕΡΙΝΩΣ 9—12 ΚΑΙ 6—9
ΕΝΑΡΞΙΣ ΜΑΘΗΜΑΤΩΝ: 16—18 ΣΕΠΤΕΜΒΡΙΟΥ

ΑΓΓΛΙΚΑ-ΓΑΛΛΙΚΑ-ΙΤΑΛΙΚΑ
ΤΑΣΙΑ ΑΝΔΡ. ΜΑΚΡΗ
ΑΛΕΞΙΟΥ ΥΨΗΛΑΝΤΟΥ 26 — ΤΗΛ. 270-416
ΔΙΔΑΣΚΕΙ Η ΙΔΙΑ

ΚΑΤΣΑΪΤΗΣ
ΚΟΣΤΟΥΜΙΑ ΟΛΟΜΑΛΛΑ 3Δ ΔΗΜΗΤΡΙΑΔΗ
Δρχ. 3.800 — ΥΠΟΚΑΜΙΣΑ, ΓΡΑΒΑΤΕΣ, ΠΟΥΛΟΒΕΡ, ΣΑΚΚΑΚΙΑ ΟΛΟΜΑΛΛΑ
ΚΟΣΤΟΥΜΙΑ ΑΓΓΛΙΑΣ 4.900
ΠΑΝΤΕΛΟΝΙΑ ΚΑΜΠΑΡΤΙΝΑ ΔΡΑΧ. 600
ΠΑΝΤΕΛΟΝΙΑ ΠΟΛΥΕΣΤΕΡ ΔΡΑΧ. 450
ΚΟΤΛΕ ΤΖΙΝ ΜΠΟΥΦΑΝ ΜΟΝΤΓΚΟΜΕΡΥ
ὅλα μας τὰ εἴδη σὲ καταπληκτικὲς τιμὲς
ΜΑΙΖΩΝΟΣ — ΠΑΝΤΑΝΑΣΣΗΣ
(Ἐναντι Δημαρχίας) — ΠΑΤΡΑΙ

ΦΡΟΝΤΙΣΤΗΡΙΟ ΑΓΓΛΙΚΗΣ
ΠΟΠΗΣ Κ. ΤΣΟΥΔΗ
ΘΕΜΙΣΤΟΚΛΕΟΥΣ 123
ΤΗΛ. 322-841
ΕΓΓΡΑΦΕΣ ΚΑΘΕ ΜΕΡΑ
10—1 ΚΑΙ 5—8 Μ.Μ.

ΣΠΙΤΙΑ ΧΩΡΙΣ ΑΔΕΙΑ
ΑΝΕΤΑ ΕΥΧΑΡΙΣΤΑ ΧΑΡΟΥΜΕΝΑ
★ Δὲν χρειάζονται ΑΔΕΙΑ οἰκοδομῆς οὔτε ΒΑΣΗ, δροσερὰ τὸ Καλοκαίρι καὶ ζεστὰ τὸ Χειμῶνα.
★ Πολὺ οἰκονομικὰ στὴν ἀγορά τους καὶ μὲ ἀπόσβεση σὲ 8 ἐργάσιμους μῆνες.
★ Ἀναλαμβάνομε ὑπεύθυνα κατασκευὴν ΛΥΟΜΕΝΩΝ ΣΠΙΤΙΩΝ, ΜΠΑΓΚΑ ΛΟΟΥΖ καὶ ΚΑΜΠΙΓΚ.
ΒΙΟΞΥΛ
Δ. ΚΟΡΜΠΑΚΗΣ
ΛΥΟΜΕΝΑ ΣΠΙΤΙΑ ΞΥΛΟΥΡΓΙΚΑΙ ΕΡΓΑΣΙΑΙ
ΤΗΛ. 421-720 & 328-457 ΝΟΤΑΡΑ 68 — ΕΞΩ ΑΓΥΙΑ

ΣΑΝ
Τὸ κατάστημά μας εἶναι στὴν διάθεσή σας, μὲ τὶς καλύτερες γοῦνες καὶ τὶς φθηνότερες τιμὲς λόγῳ παραγωγῆς μας. Εἰδικὴ προσφορὰ 15 — 10 — 78 Ἐγγύηση ἡ πολυετὴς πεῖρα μας
ΓΟΥΝΑΡΙΚΑ·ΚΑΠΡΑΛΟΣ·ΣΙΑΤΙΣΤΑ·ΠΑΤΡΑ
ΚΑΠΡΑΛΟΣ
ΣΙΑΤΙΣΤΑ ΤΗΛ: 21.293 ΠΑΤΡΑ ΤΗΛ. 223.333

"ΒΕΡΓΗ"
ΜΕΣΑΙ ΙΔΙΩΤΙΚΑΙ ΣΧΟΛΑΙ
ΛΟΓΙΣΤΩΝ
('Ανεγνωρισμέναι παρὰ τοῦ Κράτους)
★ ΚΡΑΤΙΚΟΝ ΠΤΥΧΙΟΝ
★ ΑΝΑΒΟΛΗ ΣΤΡΑΤΕΥΣΕΩΣ
★ ΣΠΟΥΔΑΣΤΙΚΟΝ ΕΙΣΙΤΗΡΙΟΝ
★ Μεταγραφὴ Σπουδαστῶν μας ἀπὸ τὴ Σχολὴ Πατρῶν εἰς τὴ Σχολή μας ΑΘΗΝΩΝ
ΠΑΤΡΑΙ: ΚΟΡΙΝΘΟΥ 255 (ΑΓΗΝΙΚΟΛΑΟΥ) ΤΗΛΕΦ. 270-293
ΑΘΗΝΑΙ: ΧΡΕΜΩΝΙΔΟΥ-ΙΛΙΑΔΟΣ (ΓΟΝΙΑ) ΤΗΛΕΦ. 743-727

Γωνιὰ τοῦ Βιβλίου
ΑΓ. ΝΙΚΟΛΑΟΥ 32 • ΤΗΛ. 277-396
Ὅτι χρειάζεται ὁ μαθητής
ΠΟΙΟΤΗΤΕΣ ΕΚΛΕΚΤΕΣ
ΤΙΜΕΣ ΕΞΑΙΡΕΤΙΚΕΣ

ΠΑΝΑΧΑΪΚΗ Γ. Ε.
ΠΡΟΣΚΛΗΣΙΣ
ΓΕΝΙΚΗΣ ΣΥΝΕΛΕΥΣΕΩΣ ΜΕΛΩΝ Π.Γ.Ε.
Καλοῦνται εἰς Γενικὴν Συνέλευσιν τὰ Μέλη τῆς ΠΑΝΑΧΑΪΚΗΣ Γ.Ε. διὰ τὴν 7ην Ὀκτωβρίου 1978 ἡμέραν Σάββατον καὶ ὥραν 7.30 μ.μ. ἐν τῇ αἰθούσῃ τοῦ Μεγάρου «ΛΟΓΟΥ καὶ ΤΕΧΝΗΣ» (Πλ. Γεωργίου Α' παραπλεύρως Δημοτικοῦ Θεάτρου) μὲ θέματα ἡμερησίας διατάξεως:
1. —Ἀπολογισμὸς Δ.Σ. μέχρι 31)5)78.
2. —Ἔγκρισις Προϋπολογισμοῦ οἰκονομικοῦ ἔτους 1979.
3. —Διάφοροι ἀνακοινώσεις.
Εἰς περίπτωσιν ἐλλείψεως ἀπαρτίας ἡ Συνέλευσις θὰ ἐπαναληφθῇ τὴν ἑπομένην 8ην Ὀκτωβρίου 1978 ἡμέραν Κυριακὴν καὶ ὥραν 9.30 π.μ. εἰς τὸν αὐτὸν χῶρον καὶ μὲ ὁσαδήποτε μέλη καὶ ἂν παρευρεθοῦν.
('Εκ τοῦ Διοικ. Συμβουλίου τῆς Π.Γ.Ε.)
ΣΗΜΕΙΩΣΙΣ: Δικαίωμα ψήφου ἔχουν τὰ ταμειακῶς ἐντάξει μέλη

ΑΓΓΛΙΚΑ
Θ. ΣΙΝΙΓΑΛΙΑ - ΑΜΠΑΤΑΓΓΕΛΟΥ
ΚΟΥΜΑΝΙΩΤΗ 29α ΤΗΛ. 325-560 - ΠΑΤΡΑ
ΑΝΑΚΟΙΝΩΣΗ
Οἱ παρακάτω μαθητὲς καὶ μαθήτριες τοῦ Φροντιστηρίου μας, ἐπέτυχαν στὶς ἐξετάσεις REGENCY
Πανταζόπουλος Δημήτριος, Πατίκα Ἀναστασία
Μπουρδόπουλος Στάθης, Κοσμᾶτος Ἀνδρέας
Λεβέντη Μαρία, Πενδάκη Χρυσάνθη
Σαββοπούλου Δέσποινα, (ΕΠΑΙΝΟΣ)
Παγώνη Δήμητρα, Σταμπουλῆ Ὄλγα
Κεφάλα Εὐαγγελία
—ΛΕΙΤΟΥΡΓΟΥΝ ΤΜΗΜΑΤΑ ΟΛΩΝ ΤΩΝ ΕΠΙΠΕΔΩΝ ΜΕ ΜΙΚΡΟ ΑΡΙΘΜΟ ΜΑΘΗΤΩΝ
—ΠΡΟΕΤΟΙΜΑΣΙΑ ΠΤΥΧΙΩΝ CAMBRIDGE — MICHIGAN — REGENCY
—ΕΓΓΡΑΦΕΣ ΚΑΘΕ ΜΕΡΑ
—ΕΝΑΡΞΗ ΜΑΘΗΜΑΤΩΝ 2 ΟΚΤΩΒΡΙΟΥ

Στην τιμη μας, δεν υπαρχει πιο ανετο, ασφαλες και δυνατο αυτοκινητο
Fiat 132 top manager
Πραγματικὰ, τὸ FIAT 132 Top Manager εἶναι «TOP» σὲ ὅλα του.
TOP σὲ ἀσφάλεια! (Μεγαλύτεροι δίσκοι φρένων, βελτιωμένη ἀνάρτηση, ἐνισχυμένη καμπίνα ἐπιβατῶν, σπαστὸς ἄξονας τιμονιοῦ, ἐσωτερικὸ ντυμένο μὲ ἀφρῶδες ἐλαστικὸ 1,5 ἑκ., προφυλακτῆρες ἀπὸ ἐποξικὴ ρητίνη μὲ ἐνίσχυση ἀτσαλιοῦ, φαρδειὰ λάστιχα «low profile» κλπ.
TOP σὲ δύναμη! (98 HP