Τὸ ΠΑΣΟΚ Πάτρας καλεῖ τοὺς Πατρινοὺς δημοκράτες

στὰ ἐγκαίνια ἐκλογικοῦ κέντρου συνδυασμοῦ «Δημοκρατία - Πρόοδος» μὲ δήμαρχο τὸν θεόδωρο Ἄννινο

Οἱ Δημοτικὲς ἐκλογὲς τῆς 15ης Ὀκτώβρη εἶναι καθοριστικὲς γιὰ τὴ σωστὴ προώθηση τοῦ θεσμοῦ τῆς Τοπικῆς Αὐτοδιοίκησης ποὺ εἶναι καὶ τὸ πρωτογενὲς κύτταρο ἔκφρασης τῆς Λαϊκῆς Κυριαρχίας.

Στὴ Τοπικὴ Αὐτοδιοίκηση βρισκόμαστε ἀνάμεσα σὲ δυὸ ἐπιλογές. Ἀποκεντρωμένη Δημοτικὴ Ἐξουσία ἢ ὑπηρέτης ὑποκατάστατα μιᾶς αὐταρχικῆς κομματικῆς κακοδιοίκησης.

Γιὰ μᾶς ἡ Τ.Α. δὲν εἶναι χῶρος διαμαρτυρίας ἀλλὰ Διεκδίκησης καὶ Ὑπεύθυνης Ἄσκησης τῆς Λαϊκῆς Κυριαρχίας.

Γι' αὐτὸ θὰ προωθηθεῖ ἡ μεγαλύτερη δυνατὴ συμμετοχὴ τῶν δημοτῶν ποὺ ἀποτελεῖ τὴ μόνη ἐγγύηση γιὰ τὴ προώθηση καὶ ἐπίλυση τῶν τοπικῶν προβλημάτων, τόσο μὲ τὴν ἄσκηση Λαϊκῆς Πίεσης ὅσο καὶ κύρια μὲ τὴν ἄσκηση Λαϊκῆς Πρωτοβουλίας.

Δημοκρατικὲς Λαὲ τῆς Πάτρας

Ψήφισε τὸ Συνδυασμὸ «Δημοκρατία — Πρόοδο» γιὰ νὰ διεκδικήσουμε μαζί:

Τὴ διοικητικὴ καὶ οἰκονομικὴ αὐτοτέλεια τῆς Τ.Α.

Οὐσιαστικὲς καὶ ἀποφασιστικὲς ἁρμοδιότητες.

Θεσμοθέτηση καὶ ἐνεργοποίηση τῶν δευτεροβαθμίων ὀργάνων τῆς Τοπικῆς Αὐτοδιοίκησης.

Συμμετοχὴ τῆς Τ.Α. στὸν Ἐθνικὸ Προγραμματισμό.

ΨΗΦΙΣΕ «ΔΗΜΟΚΡΑΤΙΑ — ΠΡΟΟΔΟ».

Ἡ δική σου συμμετοχὴ καὶ δράση εἶναι καθοριστικὴ γιὰ τὴν ἐπίλυση τῶν ἄμεσων τοπικῶν μας προβλημάτων.

Γιὰ τὸν Γλοῦκο, τὴν Ἀποχέτευση, τὸν Ὕδρευση, Ὑγεία. τὴ δημιουργία Δρόμων, Πλατειῶν, Πραοίνου, Προστασία Περιβάλλοντος, Προστασία Μητρότητας, Παιδιοῦ, Νεολαίας, Ἡλικιωμένων.

Τὴ δημιουργία Πολιτιστικοῦ Κινήματος στὰ πλαίσια τῆς Τοπικῆς Αὐτοδιοίκησης.

Μιὰ Καλύτερη Ποιότητα Ζωῆς.

Μιὰ Ἀνθρώπινη Πόλη.

ΨΗΦΙΣΕ «ΔΗΜΟΚΡΑΤΙΑ — ΠΡΟΟΔΟΣ».

Γιὰ νὰ γίνουν οἱ Δῆμοι Ὄργανα Ἀποκεντρωμένης Ἐξουσίας.

ΠΕΡΙΟΔΕΙΕΣ κ. ΘΕΟΔ. ΑΝΝΙΝΟΥ

ΠΑΡΑΣΚΕΥΗ: Ἐγκαίνια Ε.Κ. (Ἑρμοῦ — Κορίνθου).

ΣΑΒΒΑΤΟ: 6.30 Ζαρουχλέϊκα — Καφενεῖο Καυγᾶ. 8 Ψαροφάϊ Καφενεῖο Δημητρόπουλου, 8.45 πλατεῖα Ἐλευθερίας.

ΚΥΡΙΑΚΗ: 10 π.μ. Βλατερό. Καφενεῖα: Μαράτου, Ἀζαρία, Βούτου, 5.30 Κόκκινος Μύλος, Λεύκα Ἐργατ. Κατοικίες Ἰτεῶν.

ΚΥΡΙΑΚΗ: 7. Ἅγιοι Ἀπόστολοι, Κόπανου, 8 μ.μ. Πράτσικα (Γέφυρα).

ΔΕΥΤΕΡΑ: 6.30 Ἐργατικὲς κατοικίες νέου δρόμου, Πέρασμα Ἀμπελόκηποι, Βούντενη, Συχαινᾶ.

ΤΡΙΤΗ: 6. Πέρασμα Παντοκράτορος, Γερμανοῦ. 7 Ἀγυιᾶ, Καφενεῖο Κοκόση.

ΤΕΤΑΡΤΗ: 7 Ταμπάχανα, Ἁγία Αἰκατερίνη, Περιβόλα, Κουκούλι, Μπεγουλάκι.

ΠΕΜΠΤΗ: Πλατεῖα Γεωργίου.

ΠΑΡΑΣΚΕΥΗ: 6.30 Ἀρόη, Γηροκομεῖο — Ἐγλυκάδα, 8 μ.μ. Προσφυγικὰ, Καφενεῖο Ἄρης.

(ΑΠΟ ΚΕΝΤΡΙΚΗ ΕΚΛΟΓΙΚΗ ΕΠΙΤΡΟΠΗ)

ΑΝΑΚΟΙΝΩΣΙΣ

ΤΗΣ ΝΟΜΑΡΧΙΑΚΗΣ ΕΠΙΤΡΟΠΗΣ ΠΑ.ΣΟ.Κ. ΑΧΑΪΑΣ

Ἡ Νομαρχιακὴ Ἐπιτροπὴ ΠΑ.ΣΟ.Κ. Ἀχαΐας, καλεῖ τοὺς ὀπαδοὺς καὶ φίλους της στὴν Κάτω Ἀχαγιὰ νὰ ὑπερψηφίσουν τὸ Συνδυασμὸ «ΑΛΛΑΓΗ» μὲ ἐπὶ κεφαλῆς τὸν ὑποψήφιο Πρόεδρο ΝΙΚΟ ΚΑΡΑΜΠΕΛΙΑ.

Κατεδικάσθη ὁ πλοίαρχος σκάφους γιὰ ζημία σὲ ὑποβρύχιο καλώδιο τῆς ΔΕΗ

Τὸ Τριμελὲς Πλημμελειοδικεῖο, κατεδίκασε σὲ 10 μηνῶν φυλάκιση, τὸν Σταμ. Γερ. Μαμάη, 50 ἐτῶν πλοίαρχο Ἐμπορικοῦ Ναυτικοῦ κάτοικο Θεσσαλονίκης, γιατὶ ἀπὸ ἀμέλεια καὶ ἀπροσεξία του, προξένησε ζημιὰ στὴν ΔΕΗ, 25 ἑκατομμυρίων δραχμῶν. Σύμφωνα μὲ τὸ κατηγορητήριο τὴ νύκτα τῆς 6ης πρὸς 7ης Νοεμβρίου 1974, δὲν ἐμεριμνησε γιὰ ἀσφαλῆ ἀγκυροβολία τοῦ ὑπὸ Κυπριακὴ σημαία σκάφους «Κίμωλος Β» 3.858 κόρων, ποὺ βρισκόταν κοντὰ στὴν προβλῆτα τοῦ ἐργοστασίου «Τιτάν» στὸ Δρέπανο μὲ ἀποτέλεσμα τὸ σκάφος νὰ παρασυρθῆ μὲ τὴν ἄγκυρα στὸ βυθὸ καὶ νὰ εἰσέλθη στὴ θαλάσσια περιοχὴ Ἀντιρρίου, στὴν ὁποία ἀπηγορεύετο ἡ εἴσοδος πλοίων, λόγω ποντισμένου καλωδίου μεταφορᾶς ρεύματος τῆς ΔΕΗ. Ἡ ἄγκυρα τοῦ σκάφους ἐνεπλάκη στὸ καλώδιο τὸ ὁποῖο ἄνοιξε με ἀποτέλεσμα νὰ διακοπῆ ἡ ἠλεκτροδότηση περιοχῆς Λούρου — Πατρῶν καὶ νὰ ὑποστῆ ζημιὰ ἡ ΔΕΗ, 25 ἑκατομμυρίων δραχμῶν.

Ἐν τῷ μεταξὺ στὶς 21 Νοεμβρίου καὶ ἐνῶ εἶχε ἀπαγορευθῆ ὁ ἀπόπλους τοῦ σκάφους, ὁ πλοίαρχος Μαμάης διέταξε ἀπόπλου τοῦ «Κίμωλος Β» ποὺ ἀναχώρησε μὲ σβυστὰ τὰ φῶτα πρὸς ἄγνωστη κατεύθυνση.

Ὁ καταδικασθεὶς ἤσκησε ἔφεση καὶ ἀφέθη ἐλεύθερος.

Σὲ νέο ἀπεργία τὸ προσωπικὸ τῆς «ΑΜΙΑΝΤΙΤ»

Τὸ ἐργατοτεχνικὸ προσωπικὸ τῆς ΑΜΙΑΝΤΙΤ ἄρχισε χθὲς τὴ τρίτη κατὰ σειρὰ 48ωρη ἀπεργιακή του ἐκδήλωση διεκδικώντας ἀνθυγιεινὸ ἐπίδομα καὶ καλλίτερες συνθῆκες δουλειᾶς γιὰ τὴν περιφρούρηση τῆς ὑγείας του.

Οἱ ἀπεργοὶ συγκεντρώθηκαν στὶς 6 τὸ πρωῒ στὴν πύλη τοῦ ἐργοστασίου καὶ διαδήλωσαν τὴν ἀπόφασή τους νὰ συνεχίσουν τὸν ἀγῶνα τους μέχρις ὅτου ἱκανοποιηθοῦν τὰ αἰτήματά τους.

Πρὸς τοὺς ἀπεργοὺς ὁμίλησαν ὁ Πρόεδρος τοῦ Ἐργατικοῦ Κέντρου κ. Γ. Καπουράλος καὶ ὁ Πρόεδρος τοῦ Σωματείου ἐργατοτεχνιτῶν «Ἀμιαντίτ» κ. Χρ. Βάσιος.

ΠΑΝΑΓΙΩΤΗΣ ΡΟΔΟΠΟΥΛΟΣ

ΔΕΡΜΑΤΕΜΠΟΡΟΣ

ΥΠΟΨΗΦΙΟΣ ΔΗΜΟΤΙΚΟΣ ΣΥΜΒΟΥΛΟΣ

ΣΥΝΔΥΑΣΜΟΥ κ. Γ. ΠΑΠΑΓΙΑΒΗ

Θὰ συγκληθεῖ γενικὴ συνέλευση Ὁμοσπονδίας ἐπαγγελματιῶν

Τὸ Δ.Σ. τῆς Ὁμοσπονδίας Ἐπαγγελματοβιοτεχνῶν Πατρῶν ἀποφάσισε νὰ συγκαλέσει γενικὴ συνέλευση στὴν ὁποία θὰ δοθοῦν ἐξηγήσεις γιὰ τὴ στάση τῆς Ὁμοσπονδίας στὸ ζήτημα τῆς ἀναστολῆς τῆς ἀπεργίας γιὰ τὸ φορολογικο. Τὸ συμβούλιο ἔκρινε ὅτι δὲν χρειάζεται νὰ δοθεῖ διὰ τοῦ Τύπου ἀπάντηση στὶς ἐπικρίσεις ποὺ δημοσιεύθηκαν γιὰ τὸ θέμα αὐτὸ ἀπὸ τὸν Σύλλογο ἐμπορορραπτῶν καὶ τὸν πρόεδρο τοῦ Συλλόγου ὀπωρολαχανοπωλῶν.

Προσεβλήθη ἀπὸ ἡλίαση ὁ Κορτανότ

ΜΠΑΓΚΟΥΓΟ (ΑΠΕ) Ὁ Βίκτορ Κορτανότ, ποὺ ὑπέστη ἡλίαση, Ζήτησε χθὲς τὴν ἀναβολὴ τῆς 29ης παρτίδας τοῦ παιχνιδιοῦ γιὰ τὸ παγκόσμιο πρωτάθλημα σκακιοῦ, ὅπου ἔχει ἀντίπαλο τὸν παγκόσμιο πρωταθλητῆ Ἀνατόλυ Καρπώφ.

Ἡ 29η παρτίδα εἶχε ἤδη ἀναβληθεῖ τὴν Τρίτη, λόγω διακοπῆς τοῦ ἠλεκτρικοῦ ρεύματος.

Ὁ Σοβιετικὸς Καρπώφ προπαγείται μὲ 5—3 ἔναντι τοῦ Κορτανότ.

Κ.Τ.Ε.Λ. ΑΣΤΙΚΗΣ ΠΕΡΙΟΧΗΣ ΠΑΤΡΩΝ

ΠΡΟΣΚΛΗΣΙΣ ΓΕΝΙΚΗΣ ΣΥΝΕΛΕΥΣΕΩΣ

Καλοῦνται ἅπαντες οἱ κ.κ Ἰδιοκτῆται λεωφορείων μέτοχοι τοῦ ἀνωτέρω ΚΤΕΛ, ὅπως τὴν 17ην τρέχ. μηνὸς ἡμέραν Τρίτην καὶ ὥραν 5 μ.μ προσέλθωσιν εἰς τὸ Μέγαρο Λόγου καὶ Τέχνης Πλατεῖα Γεωργίου πρὸς συγκρότησιν ἐκτάκτου Γενικῆς Συνελεύσεως μὲ θέματα:

1) Ὀργάνωσις λεωφορείων εἰς σχῆμα ἑταιρείας.

2) Λῆψις ἀποφάσεων ἐπὶ θεμάτων ποὺ ἤθελον προκύψει κατὰ τὴν Γενικὴν Συνέλευσιν.

Παρακαλοῦνται οἱ κ.κ Μέτοχοι ὅπως, λόγω τῆς σοβαρότητος τοῦ θέματος προσέλθουν ἀπαραιτήτως εἰς τὴν Συνέλευσιν.

Ἐπίσης οἱ πλείονες ἐπὶ ἑνὸς λεωφορείου ἰδιοκτῆται ὅπως προσκομίσουν τὰς ἐξουσιοδοτήσεις αἵτινες τοῦ ἔχουσι διανεμηθῆ ἢ ποὺ δύνανται νὰ λάβωσι ἀπὸ τὸ ΚΤΕΛ παρὰ πάντων ὑπογεγραμμένας.

Πάτραι θῃ Ὀκτωβρίου 1978

Ἐντολῇ διοικητικοῦ Συμβουλίου

Ὁ Πρόεδρος

ΣΩΤΗΡΙΟΣ ΚΟΡΦΙΑΤΗΣ

ΙΑΤΡΙΚΟΣ ΣΥΛΛΟΓΟΣ ΠΑΤΡΩΝ

ΠΡΟΣΚΛΗΣΗ

Καλοῦνται ὅλα τὰ μέλη τοῦ Ἰατρικοῦ Συλλόγου Πατρῶν, σε Γενικὴ Συνέλευση ποὺ θὰ γίνει στὴν αἴθουσα τοῦ Συλλόγου, τὴν προσεχῆ Παρασκευὴ 6—10—1978, καὶ ὥρα 9 τὸ βράδυ. μὲ μοναδικὸ θέμα συζητήσεως: «Τὸ Νομοσχέδιο περὶ Φοροδιαφυγῆς».

Ὁ Πρόεδρος

ΦΛΟΓΕΡΑΣ ΙΩΝ.

Ὁ Γραμματεὺς

ἀ. α.

ΜΟΣΧΟΒΟΣ ΚΩΝ.

ΣΩΜΑΤΕΙΟΝ ΑΡΤΕΡΓΑΤΩΝ ΠΑΤΡΩΝ Η "ΑΝΟΡΘΩΣΙΣ,,

ΣΥΜΠΑΡΑΣΤΑΣΗ

Οἱ ἀρτεργάτες τῆς Πάτρας συμπαρίστανται μὲ κάθε μέσο καὶ τρόπο στοὺς ἀπεργοὺς συναδέλφους μας ἐργατοτεχνίτας ΑΜΙΑΝΤΙΤ στὸ δίκαιο καὶ λογικό τους ἀγῶνα καὶ καλοῦν τὴν ἐπιχείρηση καὶ τοὺς ἁρμοδίους νὰ δώσουν λύση στὰ προβλήματά τους.

Ὁ πρόεδρος

ΓΕΩΡΓ. ΝΑΣΤΟΠΟΥΛΟΣ

Ὁ γεν. γραμματέας

ΚΩΝ. ΣΟΜΠΟΛΑΣ

ΔΗΜΗΤΡΙΟΣ

ΒΑΣ. ΓΑΛΑΝΗΣ

ΑΠΟΣΤΡΑΤΟΣ ΕΠΙΣΜΗΝΑΓΟΣ ΥΠΟΨΗΦΙΟΣ ΔΗΜΟΤΙΚΟΣ ΣΥΜΒΟΥΛΟΣ ΣΥΝΔΥΑΣΜΟΥ Κ. ΓΚΟΛΦΙΝΟΠΟΥΛΟΥ

ΙΩΑΝΝΗΣ ΓΙΑΛΕΛΗΣ

ΙΑΤΡΟΣ

ΥΠΟΨΗΦΙΟΣ ΣΥΝΔΥΑΣΜΟΥ ΓΚΟΛΦΙΝΟΠΟΥΛΟΥ

ΑΙ ΤΕΛΕΥΤΑΙΑΙ ΕΙΔΗΣΕΙΣ ΤΟΥ 24ΩΡΟΥ

Νέα γυμνάσια τοῦ ΝΑΤΟ στὴν Ἀνατολικὴ Μεσόγειο θ' ἀρχίσουν 20 Ὀκτωβρίου

ΘΑ ΜΕΤΕΧΕΙ ΚΑΙ Η ΤΟΥΡΚΙΑ

ΒΡΥΞΕΛΛΕΣ, (ΑΠΕ). Ἡ ἑπομένη σειρὰ τῶν ναυτικῶν γυμνασίων τοῦ ΝΑΤΟ στὴ Μεσόγειο θὰ ἀρχίσει στὶς 20 Ὀκτωβρίου στὴ Σμύρνη καὶ θὰ διαρκέσει ἕνα μῆνα, κατὰ τὴ διάρκεια τοῦ ὁποίου πολεμικὰ σκάφη τῶν Ἡνωμένων Πολιτειῶν, τῆς Βρεταννίας, τῆς Ἰταλίας, καὶ τῆς Τουρκίας θὰ καταπλεύσουν στοὺς λιμένες Ἀντάλια (Τουρκία), Τουλώνα (Γαλλία) Ταράντα καὶ Παλέρμο (Ἰταλία), ἀναφέρει ἡ ἀνακοίνωση ποὺ ἐκδόθηκε ἀπὸ τὸ Γενικὸ Ἀρχηγεῖο τῶν δυνάμεων τοῦ ΝΑΤΟ στὴν Εὐρώπη, στὸ Μὸνς τοῦ Βελγίου.

Κατὰ τὴν διάρκεια τῶν γυμνασίων, θὰ γίνουν ἀσκήσεις πυροβολικοῦ, ἀντιαεροπορικῆς καὶ ἀνθυποβρυχιακῆς ἄμυνας, καθὼς ἐπίσης καὶ ἀσκήσεις ἀνεφοδιασμοῦ στὴ θάλασσα.

Τὶς ἀσκήσεις θὰ διευθύνει στὴ θάλασσα ὁ πλοίαρχος Δερβισόγλου, τοῦ Τουρκικοῦ πολεμικοῦ ναυτικοῦ, ὑπὸ τὴν εὐθύνη τοῦ Ἰταλοῦ ναυάρχου Α. Μπαλτίνι, διοικητῆ τῶν ναυτικῶν δυνάμεων τοῦ ΝΑΤΟ στὴ Νότιο Εὐρώπη, τὸ ἀρχηγεῖο τοῦ ὁποίου βρίσκεται στὴ Νεάπολη.

Θὰ μιλήσει στὰ ἐγκαίνια τοῦ ἐκλογικοῦ κέντρου του ἀπόγε ὁ κ. Γκολφινόπουλος

Ἀπόψε—ὥρα 8— θὰ τελεσθοῦν τὰ ἐπίσημα ἐγκαίνια τοῦ ἐκλογικοῦ κέντρου τοῦ Συνδυασμοῦ «Νοικοκυριὸ—Προκοπὴ» τοῦ ὑποψηφίου δημάρχου κ. Κωνστ. Γκολφινοπούλου στὴν ὁδὸ Κανακάρη καὶ Γεροκωστοπούλου.

Στὰ ἐγκαίνια κατὰ τὰ ὁποῖα θὰ παραστοῦν ὅλοι οἱ δημοτικοὶ σύμβουλοι τοῦ συνδυασμοῦ θὰ ἐκφωνήσει λόγο ὁ κ. Γκολφινόπουλος μὲ τὸν ὁποῖο θὰ ἀναφερεται τόσο στὸ πρόγραμμα συγκεκριμένων ἔργων μακρᾶς πνοῆς (ἀλλὰ καὶ ἀμέσου ἀντιμετωπίσεως ἐπειγουσῶν ἀναγκῶν) ὅσο καὶ στὶς ἐγγυήσεις ποὺ ὑπάρχουν ἀπὸ τῆς πλευρᾶς του γιὰ τὴν πραγμάτωση τοῦ προγράμματος αὐτοῦ. Χαρακτηριστικὴ εἶναι ἡ διαβεβαίωση ποὺ ἔδωσε ὁ κ. Γκολφινόπουλος ὅτι καὶ ἀπὸ τὴν σημερινὴ θέση τοῦ ἰδιώτη ἔχει φροντίσει καὶ ἐξασφάλισε τὰ οἰκόπεδα στὰ ὁποῖα θὰ ἀνεγερθοῦν καὶ θὰ λειτουρνήσουν τρεῖς βρεφονηπιακοὶ σταθμοὶ στὰ Προσφυγικά, Ζαρουχλέϊκα, καὶ Ἐργατικὲς κατοικίες Δελῆ.

Χθὲς τὸ βράδυ ὁ κ. Γκολφινόπουλος καὶ οἱ συνεργάτες του ἐπεσκέφθησαν τὴν περιοχὴν Ἀρόης ὅπου ἔγιναν δεκτοὶ ἀπὸ φίλους των μὲ τὸ σύνθημα «Μιλᾶνε τὰ ἔργα—Σὲ ξαναχρειαζόμαστε δήμαρχο».

700 νεκροὶ στὴ Βηρυττὸ ἀπὸ τὶς συγκρούσεις τῶν τελευταίων πέντε ἡμερῶν

ΒΗΡΥΤΟΣ, (ΑΠΕ). Τὸ λιβανικὸ ὑπουργικὸ συμβούλιο, ποὺ μὲ ἐπὶ κεφαλῆς τὸν πρόεδρο τῆς χώρας κ. Ἤλιας Σαρκὶς συνῆλθε χθὲς σὲ ἔκτακτη συνεδρίαση, ἀποφάσισε, μετὰ ἀπὸ τρίωρες διαβουλεύσεις, νὰ μὴ δεχθεῖ τὴ γαλλικὴ πρόταση γιὰ τὴν ἀποκατάσταση τῆς εἰρήνης στὴ Βηρυτό, δήλωσε καλὰ πληροφορημένη πηγὴ στὴ γαλλικὴ πρωτεύουσα.

Ἡ λιβανικὴ κυβέρνηση — διευκρινίζει ἡ ἴδια πηγὴ — θεωρεῖ ὅτι τὸ ὑποστηριζόμενο ἀπὸ τοὺς Ἀμερικανοὺς σχέδιο, γιὰ τὴν τοποθέτηση γαλλικῶν στρατευμάτων σὲ μιὰ οὐδέτερη ζώνη μεταξὺ τῶν χριστιανικῶν καὶ τῶν συριακῶν δυνάμεων στὴ Βηρυτό, εἶναι σχεδὸν ἀδύνατο νὰ τεθεῖ σὲ ἐφαρμογή.

Ἐν τῷ μεταξύ, οἱ μάχες ἀνάμεσα στὰ συριακὰ στρατεύματα καὶ στὶς δυνάμεις τῆς λιβανικῆς Δεξιᾶς συνεχίζονται μὲ τὴν ἴδια πάντοτε σφοδρότητα στὴ Βηρυτό. Ὁ ραδιοφωνικὸς σταθμὸς τῶν Φαλαγγιτῶν, ἀναφερόμενος στὸν ἀπολογισμὸ τῶν θυμάτων τῶν μαχῶν τῶν πέντε τελευταίων ἡμερῶν, ὑποστήριξε ὅτι ἀνέρχεται σὲ 700 νεκροὺς καὶ τραυματίες.

Ὁ ἴδιος ραδιοσταθμὸς μετέδωσε ἀνακοίνωση τῆς διοικήσεως τῶν χριστιανικῶν δυνάμεων, μὲ τὴν ὁποία οἱ Δεξιοὶ Λιβανέζοι προειδοποιοῦν ὅτι θὰ πλήξουν στόχους μέσα στὴ Συρία, ἂν τὰ συριακὰ στρατεύματα συνεχίσουν νὰ βομβαρδίζουν τὶς ἐλεγχόμενες ἀπὸ τοὺς Χριστιανοὺς συνοικίες τῆς Βηρυτοῦ.

ΚΟΥΒΕΙΤ, (ΑΠΕ). Ἀπόπειρα στρατιωτικοῦ πραξικοπήματος, μὲ σκοπὸ τὴν ἀνάληψη τῆς ἐξουσίας ἀπὸ τὸν ἡγέτη τοῦ ἀκροδεξιοῦ Ἐθνικοῦ Φιλελευθέρου Κόμματος κ. Καμὶλ Σαμούν, ἀπέτυχε, τὸ περασμένο Σάββατο στὸ Λίβανο, γράφει ἡ ἐφημερίδα τοῦ Κουβεῖτ «Ἀλ Καμπάς».

Ἐπικαλούμενη καλὰ πληροφορημένες πηγές, ἡ ἐφημερίδα ὑποστηρίζει ὅτι τὰ σφοδρὰ πυρὰ πυροβολικοῦ, ποὺ ἔξαπέλυσαν οἱ δυνάμεις τῆς λιβανικῆς Δεξιᾶς στὴ Βηρυτὸ τὸ περασμένο Σάββατο, δὲν ἀποτελοῦσαν παρὰ μία κάλυψη γιὰ μιὰ στρατιωτικὴ ἐπιχείρηση, ποὺ ἀποσκοποῦσε στὴν κατάληψη τοῦ προεδρικοῦ μεγάρου καὶ στὸν ἐξαναγκασμὸ τοῦ προέδρου Ἤλιας Σαρκὶς νὰ παραιτηθεῖ.

ΔΗΜΟΤΙΚΗ ΣΥΝΕΡΓΑΣΙΑ

ΙΩΑΝΝΗΣ ΧΡ. ΚΑΝΙΣΤΡΑΣ

ΕΜΠΟΡΟΣ

ΥΠΟΨΗΦΙΟΣ ΔΗΜΟΤΙΚΟΣ ΣΥΜΒΟΥΛΟΣ

ΨΗΦΟΔΕΛΤΙΟ: Γ. ΠΑΠΑΓΙΑΒΗ

ΘΑΝΟΣ ΡΟΓΚΑΛΑΣ

Ὑποψήφιος Πρόεδρος ΠΑΡΑΛΙΑΣ Πατρῶν

Συνδυασμοῦ «Η ΠΡΟΟΔΟΣ»

Κατερχόμενος γιὰ μιὰ καλύτερη

ΠΑΡΑΛΙΑ

Θὰ ὁμιλήση ἐκθέτων τὸ πρόγραμμά του στὶς 7 μ.μ. τοῦ Σαββάτου ἀπὸ τὸ Κέντρον ΓΕΩΡΓ. ΣΙΔΕΡΗ (Ἔναντι Μουρτᾶ)

Ἐπίσης τὴν προσεχῆ Τετάρτην στὶς 7.30 μ.μ. θὰ ὁμιλήση εἰς τὸ Καφὲ — Μπὰρ ΓΕΡ. ΒΙΚΕΝΤΙΟΥ (Ἔναντι «ΕΧΑΣ»)

Ἡ σημερινὴ περιοδεία τοῦ κ. Ἄννινου

Ὁ ὑποψήφιος δήμαρχος τοῦ συνδυασμοῦ «Δημοτικὴ Συνεργασία» μαζὶ μὲ τοὺς ὑποψηφίους συμβούλους του θὰ ἐπισκεφθεῖ σήμερα τὸ βράδυ τὶς περιοχὲς Προφήτου Ἠλία, Ἐγλυκάδος, Ρηγανοκάμπου, Γηροκομείου, Παγώνας καὶ Συνόρων — Στρατώνων ὅπου θὰ μιλήση πρὸς τοὺς κατοίκους.

4 ἑκατομμύρια τουρίστες ἦλθαν στὴ χώρα μας ἐντὸς 8 μηνῶν

ΑΘΗΝΑΙ (ΑΠΕ) .Ο γεν. γραμματεὺς τοῦ ΕΟΤ κ. Π. Λαμπρίας ἀνακοίνωσε ὅτι πλησιάζει τὰ τέσσερα ἑκατομμύρια (3.732.000) ὁ ἀριθμὸς τῶν τουριστῶν ποὺ ἦλθε στὴν Ἑλλάδα στὸ ὀκτάμηνο Ἰανουαρίου— Αὐγούστου. Ἡ αὔξηση ποὺ σημειώθηκε ἔναντι τοῦ ἀντιστοίχου χρονικοῦ διαστήματος το 1977 ἀνέρχεται σὲ 12,2%.

Τὸ ἴδιο ἀκριβῶς ποσοστὸ αὐξήσεως σημειώθηκε καὶ στὶς ἀφίξεις τῶν τουριστῶν τοῦ μηνὸς Αὐγούστου, σὲ σύγκριση μὲ τὸν Αὔγουστο τοῦ 1977. Συγκεκριμένα, σύμφωνα μὲ στοιχεῖα τῆς στατιστικῆς ὑπηρεσίας τὸν Αὔγουστο ἦλθαν στὴν χώρα μας 893.078 ξένοι, ἔναντι 795.813 ποὺ ἦλθαν πέρυσι τὸν ἴδιο μῆνα.

Καταδικάστηκε γιατρὸς γιὰ «φακελλάκια»

ΑΘΗΝΑΙ (ΑΠΕ) Καταδικάσθηκε ἀπὸ τὸ τριμελὲς Πλημμελειοδικεῖο Ἀθηνῶν σὲ ποινὴ φυλακίσεως 7 μηνῶν ἐξαγοραζομένη πρὸς 200 δρχ τὴν ἡμέρα, ὁ Μιχαὴλ Μαραγκάκης, ἰατρὸς διευθυντὴς τῆς Ὠτορινολαρυγγολογικῆς κλινικῆς τοῦ ΠΙΚΠΑ Πεντέλης, γιὰ παράβαση καθήκοντος. Εἰδικώτερα ὁ Μαραγκάκης, ὅπως κατατέθηκε στὸ δικαστήριο, ἐπαιρνε «φακελλάκια» ἀπὸ γονεῖς παιδιῶν τοῦ ΠΙΚΠΑ γιὰ διάφορες ἐγχειρήσεις. Ποσὸν 7.000 δρχ. πῆρε ἀπὸ τὴν κ. Κομνηνοῦ γιὰ νὰ ἐγχειρίσει, τὸ παιδί της ποὺ ἔπασχε ἀπὸ ἐκβλαστήσεις (κρεατάκια)· ἐπίσης ἄλλες 7.000 δρχ. πῆρε ἀπὸ τὴ μητέρα τῆς Μαρίας Ἰωαννίδου γιὰ νὰ τῆς κάνει ἐγχείριση γιὰ ἀμυγδαλές.

Ἀπαγωγὴ Ἰταλοῦ μηχανικοῦ στὴ Σαρδηνία

ΚΑΛΙΑΡΙ (Σαρδηνία) Ὁ 47ετὴς μηχανικὸς τῆς Ἰταλικῆς ἑταιρίας αὐτοκινήτων «Φερράρι», κ. Τζινακάρλ Μούσι, ἀπήχθη, τὴ νύκτα τῆς Τετάρτης ἀπὸ τὴν ἐπαυλή του, κοντὰ στὸ Κάλιαρι, ἀπὸ τέσσερις ἔνοπλους προσωπιδοφόρους ἄνδρες.

Ἡ σύζυγος τοῦ ἀπαχθέντος, τὴν ὁποία εἶχαν δέσει σὲ ἕνα κρεββάτι οἱ ἀπαγωγεῖς, κατόρθωσε νὰ λύσει τὰ δεσμὰ της καὶ εἰδοποίησε τὴν ἀστυνομία, ἡ ὁποία ἄρχισε ἔρευνες.

ΠΑΝΟΣ ΤΖΑΒΑΡΑΣ

ΟΙΚΟΝΟΜΟΛΟΓΟΣ —ΦΟΡΟΤΕΧΝΙΚΟΣ

ΥΠΟΨΗΦΙΟΣ ΔΗΜΟΤΙΚΟΣ ΣΥΜΒΟΥΛΟΣ ΣΥΝΔΥΑΣΜΟΥ Θ. ΑΝΝΙΝΟΥ

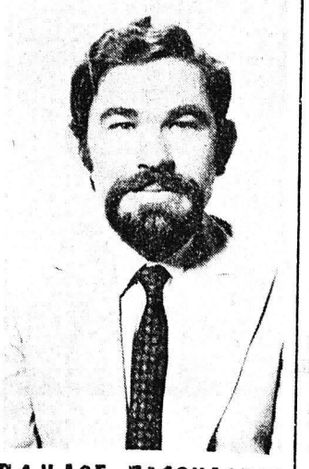

ΠΑΥΛΟΣ ΠΑΓΟΥΛΑΤΟΣ

ΥΠΟΨΗΦΙΟΣ ΔΗΜΟΤΙΚΟΣ ΣΥΜΒΟΥΛΟΣ ΣΥΝΔΥΑΣΜΟΥ ΘΕΟΔ. ΑΝΝΙΝΟΥ

637 ἄτομα σκοτώθηκαν σὲ τροχαῖα δυστυχήματα τὸ τελευταῖο τετράμηνο

Ἄλλα 11.818 ἐτραυματίστηκαν

ΑΘΗΝΑΙ, (ΑΠΕ). Ἰδιαίτερα ηὐξημένος παρουσιάζεται ὁ ἀριθμὸς τῶν τροχαίων δυστυχημάτων, στὸ ἐφετεινὸ καλοκαίρι, καθὼς καὶ ὁ ἀριθμὸς τῶν νεκρῶν καὶ τῶν τραυματιῶν, γεγονὸς τὸ ὁποῖον ἀποτελεῖ ἀντικείμενον μελέτης τῶν ἁρμοδίων ὑπηρεσιῶν τοῦ ὑπουργείου Δημοσίας Τάξεως. Σύμφωνα μὲ τὰ ἐπίσημα στοιχεῖα τῶν ἀρχηγείων ἀστυνομίας πόλεων καὶ χωροφυλακῆς, κατὰ τὸ τελευταῖον τετράμηνον, συνέθησαν σὲ ὁλόκληρη τὴν Ἑλλάδα 2.870 τροχαῖα δυστυχήματα στὰ ὁποῖα σκοτώθηκαν 673 ἄτομα.

Τραυματίσθηκαν βαριὰ καὶ ἐλαφρὰ 11.818 ἄτομα.

Στὴν περιοχὴ τῆς Ἀστυνομίας Πόλεων συγκεκριμένα, κατὰ τὸ τελευταῖο τετράμηνο σκοτώθηκαν 59 ἄτομα καὶ τραυματίσθηκαν σοβαρὰ ἢ ἐλαφρὰ 2.315.

Στὴν περιοχὴ τῆς Χωροφυλακῆς ἐξ ὅλλου κατὰ τὸ ἴδιο χρονικὸ διάστημα σκοτώθηκαν 578 ἄτομα καὶ τραυματίσθηκαν σοβαρὰ ἢ ἐλαφρὰ 9 503.

Ἀξίζει νὰ σημειωθῆ ὅτι ὁ μεγαλύτερος ἀριθμὸς τῶν νεκρῶν καὶ τραυματιῶν, δὲν παρατηρεῖται μόνον κατὰ τὰ ἐορταστικὰ τριήμερα καὶ τετραήμερα, ἀλλὰ καὶ κατὰ τὰ συνήθη Σαββατοκύριακα. Συγκεκριμένα, ἐνῶ κατὰ τὸ τετραήμερο τῆς ἀργίας τοῦ δεκαπενταυγούστου, σκοτώθηκαν 24 ἄτομα καὶ τὸ τριήμερο τοῦ Ἁγίου Πνεύματος σκοτώθηκαν 12 ἄτομα, κατὰ τὰ τελευταῖα δύο Σαββατοκύριακα σκοτώθηκαν 17 καὶ 16 ἄτομα ἀντιστοίχως, χωρὶς ἡ κίνησις τῶν ὀχημάτων νὰ εἶναι ηὐξημένη, ὅπως στὰ τριήμερα ἢ τὰ τετραήμερα τῶν ἀργιῶν.

Ἑκατοντάδες διαδηλωτὲς σκοτώθηκαν στὴν Περσία κατὰ τὴ διάρκεια ταραχῶν

ΣΕ ΜΙΑ ΕΠΑΡΧΙΑΚΗ