ΑΙ ΤΕΛΕΥΤΑΙΑΙ ΕΙΔΗΣΕΙΣ ΤΟΥ 24ΩΡΟΥ

Τροποποιεῖται τὸ σύστημα ὑπολογισμοῦ συντάξεων τοῦ ΙΚΑ

Θὰ ἰσχύει ἡ τελευταία 5ετία ἀντὶ διετίας

ΔΥΣΜΕΝΗΣ ΓΙΑ ΤΟΥΣ ΗΣΦΑΛΙΣΜΕΝΟΥΣ Η ΔΙΑΤΑΞΗ

ΑΘΗΝΑΙ, (ΑΠΕ). Ἄρχισε χθὲς ἡ λειτουργία τῶν δύο τμημάτων νομοθετικῆς ἐργασίας τῆς Βουλῆς.

Στὸ Α΄ τμῆμα συνεχίσθηκε ἡ συζήτηση τοῦ νομοσχεδίου γιὰ τὸ ΙΚΑ.

Ὁ ὑφυπουργὸς Κοιν. Ὑπηρεσιῶν κ. Γερ. Ἀποστολᾶτος δέχθηκε τροπολογίες σύμφωνα μὲ τὶς ὁποῖες:

—Οἱ αὐξήσεις τῶν συντάξεων τοῦ ΙΚΑ θὰ εἶναι κλιμακωτές, μὲ στόχο νὰ ἀποφεύγεται ἡ περαιτέρω διεύρυνση τοῦ ἀνοίγματος μεταξὺ ὑψηλῶν καὶ χαμηλῶν συντάξεων.

—Γιὰ τὸν ὑπολογισμὸ τῶν συντάξεων τοῦ ΙΚΑ γιὰ τὸ 1978 καὶ 1979 θὰ ληφθεῖ ὑπ' ὄψη ἡ δυναμικὴ ἐξέλιξη (ἀποπληθωρισμένη) τοῦ μισθοῦ ἢ τῶν ἡμερομισθίων τῆς τελευταίας διετίας, ἀλλὰ ἀπὸ τὸ 1980 θὰ λαμβάνεται ὑπ' ὄψη ἡ τελευταία τριετία ἢ 600 ἡμερομίσθια, ἀπὸ τὸ 1981 ἡ τελευταία τετραετία ἢ 800 ἡμερομίσθια καὶ ἀπὸ τὸ 1982 ἡ τελευταία πενταετία ἢ 1.000 ἡμερομίσθια. Ὁ νέος ὑπολογισμὸς προβλέπεται μὲ τροπολογία ποὺ μπαίνει στὸ ἄρθρο 3. Ἡ κλιμάκωση τῶν αὐξήσεων θὰ γίνεται μὲ ἀποφάσεις τοῦ Δ.Σ. τοῦ ΙΚΑ, τὸ ὁποῖο ἐξουσιοδοτεῖται, μὲ τροπολογία ποὺ μπαίνει στὸ ἄρθρο 14 τοῦ νομοσχεδίου.

—Θὰ ὑψωθοῦν κατὰ 3 κλάσεις οἱ συντάξεις τῶν ἐργαζομένων ποὺ μετανάστευσαν ἐφ' ὅσον πρὸ τῆς ἀναχωρήσεώς τους ἀπὸ τὴν Ἑλλάδα, εἶχαν τὶς συνταξιοδοτικὲς προϋποθέσεις.

Ὁ κ. Γερ. Ἀποστολᾶτος ἐτόνισε ὅτι μὲ τὸ νέο σύστημα ὑπολογισμοῦ τῶν συντάξεων, διασφαλίζονται τὰ συμφέροντα καὶ τῶν ἀσφαλισμένων καὶ τοῦ ΙΚΑ ποὺ δημιονόταν ἀπὸ ψευδεῖς δηλώσεις, ποὺ ἐμφάνιζαν πλασματικὰ ποσὰ κατὰ τὴν τελευταία τριετία τῆς ἐργασίας τῶν ἐξερχομένων στὴ σύνταξη.

Ἡ αὔξηση τοῦ χρόνου ὑπολογισμοῦ τῆς συντάξεως ἀπὸ δύο σὲ πέντε ἔτη βρῆκε ἀντίθετη τὴν ἀντιπολίτευση ποὺ ὑποστήριξε ὅτι ἡ θέσπιση τῆς πενταετίας φαλκιδεύει τελικὰ τὶς συντάξεις τῶν ἀσφαλισμένων.

Ὁ κ. Λ. Κύρκος (ΚΚΕ ἐσ.), ὑποστήριξε ὅτι ἀντὶ γιὰ τὴν πενταετία θὰ ἔπρεπε νὰ καθιερωθοῦν ποινικὲς κυρώσεις γιὰ ὅσους ὑποβάλλουν ψευδεῖς δηλώσεις μισθοδοσίας.

Στὸ Β΄ τμῆμα τῆς Βουλῆς ἄρχισε ἡ συζήτηση νομοσχεδίου, μὲ τὸ ὁποῖο συνιστῶνται 800 νέες θέσεις προσωπικοῦ στὴν πολιτικὴ Ἀεροπορία.

Ὑπὲρ τοῦ νομοσχεδίου τάχθηκε ὁ εἰσηγητὴς τῆς πλειοψηφίας κ. Δ. Χλωρός, ἐνῶ ἐναντίον του τάχθηκε ὁ εἰσηγητὴς τῆς μειοψηφίας κ. Ἀχ. Κολιούσης (ΠΑΣΟΚ), ποὺ ὑποστήριξε ὅτι ἡ δημιουργία τοῦ νέου ἀεροδρομίου δὲν δικαιολογεῖ καὶ τὴν σύσταση 800 νέων θέσεων.

Ἡ συζήτηση καὶ στὰ δύο τμήματα συνεχιζόταν ἀργὰ τὴν νύκτα.

Οἱ συνταξιοῦχοι ΙΚΑ διεκδικοῦν αὐτόματη ἀναπροσαρμογή

Ὁ Σύλλογος συνταξιούχων ΙΚΑ Πατρῶν ἀπέστειλε τὸ ἀκόλουθο τηλεγράφημα στοὺς Ὑπουργοὺς Συντονισμοῦ καὶ Οἰκονομικῶν, στὸν ὑφυπουργὸ Κοιν. Ὑπηρεσιῶν καὶ τοὺς ἀρχηγοὺς τῶν κομμάτων:

«Παρακαλοῦμε κατὰ τὴν ἐπιψήφιση τοῦ νομοσχεδίου περὶ ΙΚΑ θεσμοποιηθεῖ στὸ ἄρθρο 4, ἡ αὐτόματη αὔξηση τῶν συντάξεων σὲ κάθε αὔξηση τοῦ ἡμερομισθίου ἀνειδικεύτου ἐργάτου καὶ στὸ ἄρθρο 9 νὰ καθιερωθεῖ γιὰ τοὺς παλαιοὺς συνταξιούχους σὰν κατώτερο ὅριο συντάξεως τὸ 80ο/ο τοῦ ἡμερομισθίου ἀνειδικεύτου ἐργάτη».

Τὸ τηλεγράφημα ὑπογράφουν ὁ πρόεδρος τοῦ Συλλόγου κ. Δημ. Ἀγγελογιαννόπουλος καὶ ὁ γεν. γραμματεὺς κ. Π. Κομματᾶς.

Ἡ μεγάλη συγκέντρωση "Δημοτικῆς Συνεργασίας" τὸ βράδυ τῆς Παρασκευῆς

ΕΞΩ ΑΠΟ ΤΟ ΕΚΛΟΓΙΚΟ ΚΕΝΤΡΟ

Ἀνακοινώθηκε ὅτι ἡ μεγάλη λαϊκὴ συγκέντρωση τοῦ συνδυασμοῦ «Δημοτικὴ Συνεργασία», τοῦ ὑποψηφίου Δημάρχου κ. Γεωργίου Παπαγιαβῆ θὰ γίνῃ τὸ βράδυ τῆς Παρασκευῆς ἔξω ἀπὸ τὸ ἐκλογικό του κέντρο.

Σχετικῶς ἐγνώσθη ὅτι δὲν ἐδόθηκε ἄδεια γιὰ συγκέντρωση στὴν πλατεῖα Γεωργίου Α΄ γιὰ τὸ βράδυ τῆς Παρασκευῆς ἢ τῆς Πέμπτης, ἐπειδὴ εἶχαν προηγηθῆ οἱ ἄλλοι συνδυασμοί. Ἐξ ἄλλου, θεωρήθηκε ἀκατάλληλη ἡ Τετάρτη καὶ πολὺ νωρὶς ἡ Τρίτη, γι' αὐτὸ προκρίθηκε ὁ χῶρος τοῦ ἐκλογικοῦ κέντρου εὐρύτερος χῶρος τῆς λεωφόρου Γούναρη καὶ τῶν διασταυρουμένων ὁδῶν.

Ἡ συγκέντρωση θεωρεῖται ἐκλογικοῦ χώρου», γι' αὐτὸ καὶ ὁ κ. Παπαγιαβῆς θὰ μιλήσῃ ἀπὸ εἰδικὴ ἐξέδρα, ἡ ὁποία θὰ στηθῆ πρὸ τοῦ κέντρου.

Τὸ Ὑπουργεῖο συνιστᾶ ν' ἀποφεύγεται ἡ ρύπανση ἀπὸ προεκλογικὸ ὑλικό

ΚΑΙ ΟΙ ΥΠΕΡΒΟΛΙΚΟΙ ΘΟΡΥΒΟΙ

ΑΘΗΝΑΙ, (Α.Π.Ε.). Ἔκκληση πρὸς ὅλους τοὺς ὑποψηφίους Δημάρχους, Κοινοτάρχες καὶ Δημοτικοὺς καὶ Κοινοτικοὺς Συμβούλους, ἀπευθύνει ὁ ὑπουργὸς Ἐσωτερικῶν κ. Χρ. Στρᾶτος, νὰ προστατεύσουν τὶς πόλεις καὶ τοὺς κατοίκους τους, κατὰ τὴν προεκλογικὴ περίοδο, ἀπὸ τοὺς θορύβους μὲ τὴν χρησιμοποίηση μεγαφώνων σὲ ὑψηλὴ ἔνταση καὶ τὴν ρίψη διαφημιστικοῦ ὑλικοῦ ποὺ ρυπαίνει τοὺς δρόμους.

Ὁ κ. Ὑπουργὸς τόνισε ὅτι φρονεῖ πὼς καὶ οἱ ἴδιοι οἱ ὑποψήφιοι, Δήμαρχοι, Κοινοτάρχαι καὶ Σύμβουλοι, οἱ ὁποῖοι ὅπως εἶναι φυσικὸ περιλαμβάνουν στὰ προγράμματά τους, τὴν καθαριότητα καὶ τὴν διαφύλαξη τῆς ἡσυχίας τῶν Δημοτῶν τους θὰ εἰσακούσουν τὴν ἔκκλησή του, ἡ ὁποία εἶναι καὶ ἔκκληση ὅλων τῶν Δημοτῶν.

Διότι ἔτσι, τόνισε ὁ κ. Ὑπουργός, καὶ ἡ ἐργασία τῶν Δημοτῶν θὰ διευκολυνθῆ καὶ οἱ πόλεις θὰ διατηρηθοῦν καθαρὲς καὶ εὐπρόσωπες.

Ἡ κλήρωσις Λαϊκοῦ Λαχείου

ΑΘΗΝΑΙ, (Α.Π.Ε.). Στὴ χθεσινὴ κλήρωση τοῦ Λαϊκοῦ Λαχείου κέρδισαν οἱ ἑξῆς ἀριθμοί:

Ὁ ἀριθμὸς 71589 κερδίζει 1.000.000 δραχμές.

Ὁ ἀριθμὸς 31486 κερδίζει 200.000 δραχμές.

Ὁ ἀριθμὸς 47402 κερδίζει 100.000 δραχμές.

Ἀπὸ 20.000 δρχ. κερδίζουν οἱ ἀριθμοί:

7459 14346 21712 38633 63529

Ἀπὸ 10.000 δρχ. οἱ ἀριθμοί:

562 2281 18563 27019 34387 43395 54147 59486 66313 76184

Ἀπὸ 5.000 δρχ. οἱ ἀριθμοί:

3553 5566 9622 11294 13223 16780 23975 29893 32945 37191 41507 46219 49636 51268 56260 57714 61419 61596 68046 69365 73841 77596

Ἀπὸ 3.000 δρχ. οἱ ἀριθμοί:

984 1576 1600 6778 9041 10513 12512 15267 15818 17942 22483 25467 26268 31633 35659 36440 40265 40896 42584 44587 48254 51815 54728 55479 56862 60688 62357 64731 66964 72339

Ἀπὸ 2.000 δρχ. οἱ ἀριθμοί:

3072 4164 4855 6247 8230 12081 13434 14105 16369 17271 19484 20725 23264 24636 27730 28481 29212 29944 31455 32371 33556 34928 37942 39384 44256 45408 46970 47531 47783 48975 50387 53576 56781 57143 58545 59937 63068 64250 65402 67435 68597 70228 71579 73090 74592 75363 76975 78547 79268 79940

Τέλος ἀπὸ 100 δραχμὲς κερδίζουν ὅλοι οἱ ἀριθμοὶ ποὺ λήγουν στὸ 9.

Ὁ ἀριθμὸς 31486 σὲ διπλὴ πεντάδα (κέρδος 400.000 δρχ.) ἐπωλήθη ἀπὸ τὸν λαχειοπώλη Νικ. Μανδελόπουλο. Ὁ ἀριθμὸς 47402 ποὺ κέρδισε 100.000 ἀπὸ τὸν λαχειοπώλη Ἰω. Κοτζιγιάννη καὶ ὁ ἀριθμὸς 18563 σὲ 20 πεντάδες (κέρδος 200.000) ἐπωλήθη ἀπὸ τὸν Γ. Δημητρακόπουλο.

Τά ἀποτελέσματα Ἀνωτάτων Σχολῶν θ' ἀνακοινωθοῦν τὴν ἄλλη ἑβδομάδα

ΑΘΗΝΑΙ. Σύμφωνα μὲ τὶς ὑπάρχουσες πληροφορίες τὰ ἀποτελέσματα τῶν εἰσαγωγικῶν ἐξετάσεων τῶν Ἀνωτάτων Ἐκπαιδευτικῶν Ἱδρυμάτων θὰ ἐκδοθοῦν τὴν ἐρχομένη ἑβδομάδα μετὰ τὴν 17η Ὀκτωβρίου.

Τὰ ἀποτελέσματα θὰ μεταδοθοῦν ραδιοφωνικῶς ὡς ἀκολούθως:

α) Γιὰ τοὺς Κύκλους Οἰκονομικό, Ἰατρικό, καὶ Φιλολογικό, ἀπὸ τὸ Ἐθνικὸ Πρόγραμμα καὶ ἀπὸ τοὺς σταθμοὺς ΕΦ—ΕΜ 1, Πατρῶν, Βόλου, Ζακύνθου, Ρόδου καὶ Κομοτινῆς.

β) Γιὰ τοὺς Κύκλους Πολυτεχνικό, Νομικό, καὶ Παιδαγωγικό, ἀπὸ τὸ Β΄ Πρόγραμμα καὶ ἀπὸ τοὺς σταθμοὺς ΕΦ—ΕΜ 2, ΕΦ—ΕΜ 3 Θεσσαλονίκης, Χανίων καὶ Κερκύρας.

Συνελήφθη κατοζητούμενος ἀπὸ ὀκτοετίας

ΑΘΗΝΑΙ, (ΑΠΕ). Συνελήφθη ὁ Γ. Φ. Δέδες 49 ἐτῶν ὁ ὁποῖος ἐνεφανίζετο ὡς ἔμπορος αὐτοκινήτων, γιατὶ ἐδιώκετο μὲ ἐρήμην σὲ βάρος του ἀποφάσεις δικαστηρίων. Εἶχε συνολικὰ καταδικασθεῖ σὲ 334 μῆνες φυλακὴ γιὰ ἀκάλυπτες ἐπιταγές, ὑπεξαιρέσεις ἀπάτες κ.λ.π. Ἡ ἀστυνομία τὸν κατεδίωκε ὀκτὼ χρόνια.

Ἐπιθεώρηση ὑπηρεσιῶν ΑΣΟ

Ὁ διευθύνων σύμβουλος καὶ ὁ διευθυντὴς ὑπηρεσιῶν τοῦ ΑΣΟ κ.κ. Νικήτας Μίχαλος καὶ Κων. Φωτόπουλος ἐπιθεώρησαν τὰ ὑποκαταστήματα τοῦ Ὀργανισμοῦ στὴν Ἠλεία, στὴ Μεσσηνία καὶ στὴ Ζάκυνθο.

Παράλληλα εἶχαν ἐπαφὲς μὲ σταφιδοπαραγωγοὺς καὶ ἔδωσαν καὶ προσωπικὲς ὁδηγίες γιὰ τὸν τρόπο τῆς παραλαβῆς τῆς Κορινθιακῆς σταφίδας.

Ἡ ΝΟΜΑΡΧΙΑΚΗ ΕΠΙΤΡΟΠΗ ΠΑΣΟΚ ΑΧΑΪΑΣ

Ἡ Ν. Ε. τοῦ ΠΑ.ΣΟ.Κ., καλεῖ ὅλους τοὺς ὁπαδοὺς καὶ φίλους τοῦ Κινήματος νὰ περάσουν γιὰ ἐνημέρωση γιὰ τὶς δημοτικὲς ἐκλογὲς ἀπὸ τὰ Κεντρικὰ Γραφεῖα Κορίνθου 225 ἀπὸ ὥρα 6—10 τὸ βράδυ

(ΑΠΟ ΤΗ ΝΟΜΑΡΧΙΑΚΗ ΕΠΙΤΡΟΠΗ)

ΣΥΝΔΥΑΣΜΟΣ ΝΕΑ ΚΙΝΗΣΗ "ΑΡΟΤΡΟΝ" ΚΟΙΝΟΤΗΤΟΣ ΝΕΟΥ ΚΟΜΠΗΓΑΔΙΟΥ

Πρόεδρος: ΠΑΠΑΚΩΣΤΟΠΟΥΛΟΣ ΣΩΤΗΡΙΟΣ τοῦ Κων/νου
Σύμβουλοι: ΠΑΠΑΓΕΩΡΓΙΟΥ ΚΩΝ/ΝΟΣ τοῦ Χρίστου
» ΠΕΤΡΟΠΟΥΛΟΣ ΝΙΚΟΛΑΟΣ τοῦ Γρηγορίου
» ΤΖΟΥΝΗΣ ΚΩΝ/ΝΟΣ τοῦ Ἀνδρέα
» ΤΣΕΓΓΕΝΕΣ ΔΗΜΗΤΡΙΟΣ τοῦ Νικολάου
» ΤΣΕΓΓΕΝΕΣ ΓΕΩΡΓΙΟΣ τοῦ Στεφάνου
» ΧΑΛΚΙΟΠΟΥΛΟΣ ΚΩΝ/ΝΟΣ τοῦ Γεωργίου

ΣΩΜΑΤΕΙΟΝ ΕΡΓΑΤΟΤΕΧΝΙΚΟΥ ΠΡΟΣΩΠΙΚΟΥ Α.Ε.Β.Ε. "ΑΜΙΑΝΤΙΤ" ΠΑΤΡΩΝ

ΑΝΑΚΟΙΝΩΣΗ

Ἀνακοινοῦμε εἰς τοὺς συναδέλφους ἐργατοτεχνίτας τῆς «ΑΜΙΑΝΤΙΤ» ὅτι κατόπιν ἀποφάσεως Γενικῆς Συνελεύσεως ἡ ἀπεργία μας θὰ συνεχισθεῖ καὶ μέχρι τῆς προσεχοῦς Δευτέρας 16—10—1978, διεκδικοῦντες τὰ γνωστὰ καὶ δίκαια αἰτήματά μας τῆς βελτιώσεως τῶν συνθηκῶν ἐργασίας διότι ὡς γνωστὸν ὁ ΑΜΙΑΝΤΟΣ δημιουργεῖ ἀμίαντωση καὶ καρκίνο, τὴν χορήγηση τοῦ ἀνθυγιεινοῦ ἐπιδόματος καὶ τὴν μείωση τῶν ὡρῶν ἐργασίας σὲ 40 τὴν ἑβδομάδα.

Γιὰ τὴν Διοίκηση

Ὁ πρόεδρος ΧΡ. ΒΑΣΙΟΣ — Ὁ γεν. γραμματέας ΧΑΡ. ΒΑΣΣΑΤΗΣ

ΣΥΝΔΕΣΜΟΣ ΑΝΑΣΥΓΚΡΟΤΗΣΕΩΣ ΑΝΩ ΠΟΛΕΩΣ ΠΑΤΡΩΝ "Η ΠΑΛΗΑ ΠΑΤΡΑ"

ΑΝΑΚΟΙΝΩΣΗ

Τὸ Διοικητικὸ Συμβούλιο τοῦ Συνδέσμου Ἀνασυγκροτήσεως Ἄνω Πόλεως Πατρῶν, ἔχοντας ὑπ' ὄψιν του τόσον τὰ σχετικὰ ἄρθρα τοῦ Καταστατικοῦ του, ὅσον καὶ τὸ νόημα τοῦ σκοποῦ τῆς ἱδρύσεώς του, ὑπενθυμίζει εἰς τὰ μέλη του ὅτι ἀπέχει ἀπὸ οἱανδήποτε πολιτικὴν ἐκδήλωση ἢ συμπαράσταση ὑπὲρ οἱουδήποτε ὑποψηφίου Δημάρχου ἢ Δημοτικοῦ Συμβούλου κατὰ τὶς προσεχεῖς δημοτικὲς ἐκλογές.

Συμφέρον τόσο τῆς Πόλεως ὅσο καὶ τοῦ Συνδέσμου εἶναι νὰ ψηφισθοῦν οἱ ἄριστοι ἀνεξάρτητα πολιτικῆς των τοποθετήσεως. Φρονεῖ ὅμως ὅτι ἡ ὑπερψήφισις ἰδιαιτέρως τῶν ὑποψηφίων δημοτικῶν Συμβούλων ποὺ τυχαίνει νὰ εἶναι μέλη τοῦ Συνδέσμου ἢ καὶ κάτοικοι τῆς Ἄνω Πόλεως, εἶναι ὄχι μόνον ἀναγκαία ἀλλὰ καὶ ἐπιβεβλημένη, γιατὶ ἡ ἀποστολὴ αὐτῶν στὸ Δημοτικὸ Συμβούλιο θὰ συμβάλῃ στὴν ποιοτικὴ ὠθηση καὶ λύση τῶν προβλημάτων ποὺ ἀπασχολοῦν τὴν Ἄνω Πόλη καὶ γιὰ τὰ ὁποῖα προβλήματα ὁ Σύνδεσμος ἀγωνίζεται.

Πάτραι τῇ 6ῃ Ὀκτωβρίου 1978

(ΤΟ ΔΙΟΙΚΗΤΙΚΟ ΣΥΜΒΟΥΛΙΟ)

ΓΚΟΛΦΙΝΟΠΟΥΛΟΣ ΓΙΑ ΤΗΝ ΠΑΤΡΑ

ΠΕΤΡΟΠΟΥΛΟΣ ΚΩΣΤΑΣ
ΤΟΥ ΧΑΡΑΛΑΜΠΟΥΣ, ΔΙΚΗΓΟΡΟΣ
ΥΠΟΨΗΦΙΟΣ ΣΥΝΔΥΑΣΜΟΥ
Κ. ΓΚΟΛΦΙΝΟΠΟΥΛΟΥ

ΠΑΝΟΣ ΤΖΑΒΑΡΑΣ
ΟΙΚΟΝΟΜΟΛΟΓΟΣ —ΦΟΡΟΤΕΧΝΙΚΟΣ

ΥΠΟΨΗΦΙΟΣ
ΔΗΜΟΤΙΚΟΣ ΣΥΜΒΟΥΛΟΣ
ΣΥΝΔΥΑΣΜΟΥ Θ. ΑΝΝΙΝΟΥ

ΦΩΤΙΣΜΕΝΟΣ ΑΓΩΝΙΣΤΗΣ ΑΞΙΟΣ ΠΡΟΤΙΜΗΣΕΩΣ

ΔΗΜ. ΧΡ. ΣΚΑΜΝΑΚΗΣ
ΥΠΟΨΗΦΙΟΣ
ΔΗΜΟΤΙΚΗΣ ΣΥΝΕΡΓΑΣΙΑΣ
ΓΕΩΡΓ. ΠΑΠΑΓΙΑΒΗ

ΔΗΜΟΤΕΣ ΣΤΕΙΛΤΕ ΝΕΟΥΣ ΚΑΙ ΔΡΑΣΤΗΡΙΟΥΣ ΣΤΟ ΔΗΜΟ ΜΑΣ ΓΙΑ ΜΙΑ ΩΡΑΙΑ ΠΑΤΡΑ

ΛΑΜΠΗΣ ΜΕΛΙΣΣΑΡΟΠΟΥΛΟΣ
ΤΟΥ ΓΕΩΡΓΙΟΥ
ΕΜΠΟΡΟΣ
ΥΠΟΨΗΦΙΟΣ
ΔΗΜΟΤΙΚΟΣ ΣΥΜΒΟΥΛΟΣ
ΣΥΝΔΥΑΣΜΟΥ
«ΔΗΜΟΤΙΚΗ ΣΥΝΕΡΓΑΣΙΑ»
ΓΕΩΡΓ. ΠΑΠΑΓΙΑΒΗ

ΠΡΙΝ ΕΚΛΕΞΗΣ ΝΑ ΕΛΕΓΞΗΣ

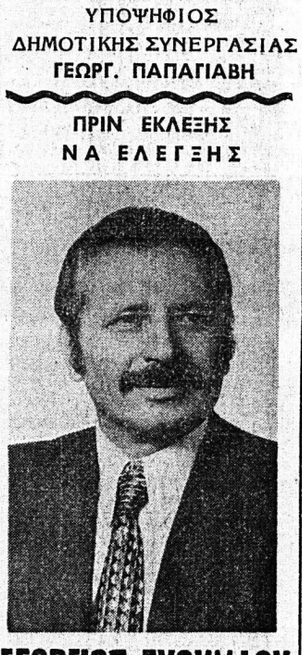

ΓΕΩΡΓΙΟΣ ΕΥΘΥΜΙΟΥ
ΥΠΟΨΗΦΙΟΣ
ΔΗΜΟΤΙΚΟΣ ΣΥΜΒΟΥΛΟΣ
ΓΕΩΡΓ. ΠΑΠΑΓΙΑΒΗ

ΠΡΙΝ ΕΚΛΕΞΗΣ ΝΑ ΕΛΕΓΞΗΣ

ΔΗΜ. ΜΑΝΤΕΛΗΣ
ΦΑΡΜΑΚΟΠΟΙΟΣ
ΥΠΟΨΗΦΙΟΣ
ΔΗΜΟΤΙΚΟΣ ΣΥΜΒΟΥΛΟΣ
ΣΥΝΔΥΑΣΜΟΥ
ΓΕΩΡΓ. ΠΑΠΑΓΙΑΒΗ

ΔΗΜΟΤΙΚΗ ΣΥΝΕΡΓΑΣΙΑ

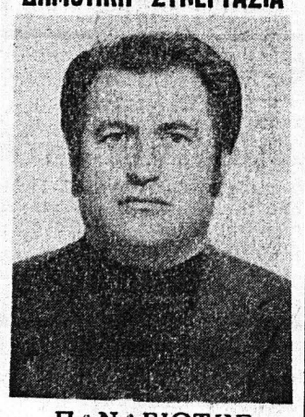

ΠΑΝΑΓΙΩΤΗΣ Ι. ΔΙΔΑΧΟΣ
ΠΡΟΕΔΡΟΣ ΠΤΥΧΙΟΥΧΩΝ ΜΗΧΑΝΙΚΩΝ ΑΥΤΟΚΙΝΗΤΩΝ
ΥΠΟΨΗΦΙΟΣ
ΔΗΜΟΤΙΚΟΣ ΣΥΜΒΟΥΛΟΣ
ΣΥΝΔΥΑΣΜΟΥ
ΓΕΩΡΓ. ΠΑΠΑΓΙΑΒΗ

ΜΑΡΙΑ ΠΑΠΑΝΙΚΑ
σύζυγος ΔΗΜΗΤΡΙΟΥ

ΥΠΟΨΗΦΙΑ
ΔΗΜΟΤΙΚΟΣ ΣΥΜΒΟΥΛΟΣ
ΣΥΝΔΥΑΣΜΟΥ
«ΔΗΜΟΚΡΑΤΙΑ — ΠΡΟΟΔΟΣ»
(ΘΕΟΔ. ΑΝΝΙΝΟΥ)
Ψήφισε «ΔΗΜΟΚΡΑΤΙΑ — ΠΡΟΟΔΟ» γιὰ μιὰ ἐλεύθερη καὶ ἀκηδεμόνευτη διαχείριση τῶν τοπικῶν θεμάτων.

ΑΝΑΣΤ. ΜΑΛΛΙΑΡΗΣ
ΕΜΠΟΡΟΣ
ΥΠΟΨΗΦΙΟΣ
ΔΗΜΟΤΙΚΟΣ ΣΥΜΒΟΥΛΟΣ
ΣΥΝΔΥΑΣΜΟΥ
ΚΩΝ. ΓΚΟΛΦΙΝΟΠΟΥΛΟΥ

ΦΩΤΗΣ ΣΙΝΟΣ

ΥΠΟΨΗΦΙΟΣ ΣΥΝΔΥΑΣΜΟΥ
ΓΕΩΡΓ. ΠΑΠΑΓΙΑΒΗ

ΝΕΟΙ ΥΠΟΨΗΦΙΟΙ

ΝΙΚΟΣ ΑΘ. ΣΤΑΥΡΟΠΟΥΛΟΣ
ΕΜΠΟΡΟΣ
ΥΠΟΨΗΦΙΟΣ
ΔΗΜΟΤΙΚΟΣ ΣΥΜΒΟΥΛΟΣ
ΣΥΝΔΥΑΣΜΟΥ
Κ. ΓΚΟΛΦΙΝΟΠΟΥΛΟΥ

ΑΓΓΕΛΟΣ ΤΑΡΑΠΕΡΑΣ
ΙΑΤΡΟΣ
ΥΠΟΨΗΦΙΟΣ
—ΔΗΜΟΤΙΚΟΣ ΣΥΜΒΟΥΛΟΣ
ΣΥΝΔΥΑΣΜΟΥ
ΓΕΩΡΓ. ΠΑΠΑΓΙΑΒΗ

ΔΗΜΟΤΙΚΗ ΣΥΝΕΡΓΑΣΙΑ

ΙΩΑΝΝΗΣ ΧΡ. ΚΑΝΙΣΤΡΑΣ
ΕΜΠΟΡΟΣ
ΥΠΟΨΗΦΙΟΣ ΔΗΜΟΤΙΚΟΣ ΣΥΜΒΟΥΛΟΣ
ΨΗΦΟΔΕΛΤΙΟ: Γ. ΠΑΠΑΓΙΑΒΗ

ΔΗΜΟΤΙΚΗ ΣΥΝΕΡΓΑΣΙΑ
Γ. ΠΑΠΑΓΙΑΒΗΣ
★
Στεῖλτε νέους καὶ ἱκανοὺς στὸ Δῆμο

ΓΕΩΡΓΙΟΣ ΤΑΣΗ ΒΓΕΝΟΠΟΥΛΟΣ

ΝΟΙΚΟΚΥΡΙΟ - ΠΡΟΚΟΠΗ
ΑΝΤ. ΦΙΛΙΑΣ
ΟΔΟΝΤΙΑΤΡΟΣ
ΥΠΟΨΗΦΙΟΣ
ΔΗΜΟΤ. ΣΥΜΒΟΥΛΟΣ

ΓΚΟΛΦΙΝΟΠΟΥΛΟΣ ΓΙΑ ΤΗΝ ΠΑΤΡΑ

ΠΑΝΑΓΙΩΤΑ (ΤΙΤΣΑ) ΡΟΥΜΑΝΗ
ΕΠΙΣΤΗΜΩΝ ΜΑΙΑ
ΥΠΟΨΗΦΙΑ
ΔΗΜΟΤ. ΣΥΜΒΟΥΛΟΣ
ΣΥΝΔΥΑΣΜΟΥ
ΚΩΝ. ΓΚΟΛΦΙΝΟΠΟΥΛΟΥ
«ΝΟΙΚΟΚΥΡΙΟ —ΠΡΟΚΟΠΗ»

ΔΗΜΗΤΡΙΟΣ ΒΑΣ. ΓΑΛΑΝΗΣ
ΑΠΟΣΤΡΑΤΟΣ
ΕΠΙΣΜΗΝΑΓΟΣ
ΥΠΟΨΗΦΙΟΣ
ΔΗΜΟΤΙΚΟΣ
ΣΥΜΒΟΥΛΟΣ
ΣΥΝΔΥΑΣΜΟΥ
Κ. ΓΚΟΛΦΙΝΟΠΟΥΛΟΥ

Οἱ ἐν Πάτραις Καλαβρυτινοὶ πρέπει νὰ ψηφίσουν τοὺς Καλαβρυτινοὺς ὑποψηφίους Δημοτικοὺς Συμβούλους

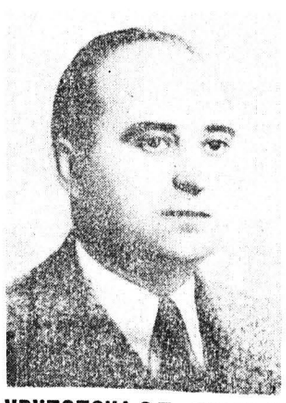

ΧΡΥΣΟΠΟΥΛΟΣ ΣΤΑΥΡΟΣ
ΓΡΑΜΜΑΤΕΥΣ
ΥΠΕΡΑΣΤΙΚΟΥ Κ.Τ.Ε.Λ.
ΣΥΝΔΥΑΣΜΟΥ
ΓΕΩΡΓ. ΠΑΠΑΓΙΑΒΗ

ΚΑΡΑΠΑΝΟΣ ΑΝΔΡΕΑΣ
ΕΜΠΟΡΟΣ
ΣΥΝΔΥΑΣΜΟΥ
ΓΕΩΡΓ. ΠΑΠΑΓΙΑΒΗ

ΣΑΚΕΛΛΑΡΟΠΟΥΛΟΣ ΝΙΚ.
ΥΠΑΛΛΗΛΟΣ Ο.Τ.Ε.
ΣΥΝΔΥΑΣΜΟΥ
ΓΕΩΡΓ. ΠΑΠΑΓΙΑΒΗ