Ἀνακοίνωση Κ.Ο. Πάτρας τοῦ ΚΚΕ

«Γιὰ τὸ τοῖοι ἐὰ εἶναι οἱ κομμουνιστὲς δημοτικοὶ σύμβουλοι ὁ λαὸς ἐμπιστεύεται τὴν ἐπιλογὴ τοῦ ΚΚΕ»

Ἡ Κ.Ο. Πάτρας καὶ ὑπαίθρου Ἀχαΐας τοῦ ΚΚΕ ἐξέδωσε τὴν ἀκόλουθη ἀνακοίνωση:

Μπροστὰ στὴ θριαμβευτικὴ πορεία τοῦ συνδυασμοῦ «Δημοκρατία — Πρόοδος» μὲ ἐπικεφαλῆς τὸ Δήμαρχο κ. Θ. Ἄννινο, οἱ ἐπιθέσεις ἐναντίον του ἔφτασαν σὲ μιὰ καινούργια φάση. Οἱ ἀντίπαλοί του διαπιστώνουν καθημερινὰ μὲ ὀδυνηρὴ γι' αὐτοὺς ἔκπληξη τὴν τεράστια ἐμπιστοσύνη μὲ τὴν ὁποία ὁ λαὸς περιβάλλει τοὺς ἄξιους ἐκπροσώπους του. Διαπιστώνουν πὼς ἡ μέχρι τώρα μεθοδολογία τῆς κατασυκοφάντηση καὶ ἀμαύρωση τοῦ ἔργου τῆς Δημοτικῆς Ἀρχῆς καὶ τοῦ Δημάρχου προσωπικά, δὲν ἀπέφερε καρπούς. Ἔτσι, προσπαθοῦν ἀπεγνωσμένα νὰ χρησιμοποιήσουν κάθε τι, μὲ τὴ μάταιη ἐλπίδα νὰ δημιουργήσουν ρήγματα στὸ συνδυασμὸ τῆς νίκης. Χρησιμοποιώντας σὰν ὕστατο ὅπλο τὸν ἀντικομμουνισμὸ βάζουν ἄμεσα στόχο τὸ ΚΚΕ, καὶ φυσικά, ἔμμεσα σκοπεύουν στὸ νὰ ἀποτρέψουν τὴν ἐπιτυχία τοῦ συνδυασμοῦ τῆς δημοκρατικῆς συνεργασίας «Δημοκρατία — Πρόοδος».

Οἱ κομμουνιστὲς καὶ οἱ κομμουνίστριες οἱ Κνίτες καὶ οἱ Κνίτισσες δίνουν τὸν καλύτερο ἑαυτό τους, ὅλες τους τὶς δυνάμεις στὸν ἀγώνα γιὰ τὴ θριαμβευτικὴ ὑπερψήφιση τοῦ συνδυασμοῦ «Δημοκρατία — Πρόοδος». Τὸ ΚΚΕ διαβεβαιώνει τὸ λαὸ τῆς Πάτρας ὅτι στὶς μέρες ποὺ ἀπομένουν θὰ συνεχίσει νὰ δυναμώνει τὴν προσπάθειά του γιὰ νὰ φτάσει ἀκόμα ψηλότερα ἡ ἐπιτυχία τοῦ συνδυασμοῦ.

Οἱ κομμουνιστὲς ξέρουν πολὺ καλὰ ὅτι, ὅσο μεγαλύτερη εἶναι ἡ ἐπιτυχία τοῦ συνδυασμοῦ «ΔΗΜΟΚΡΑΤΙΑ—ΠΡΟΟΔΟΣ», τόσο περισσότερο θὰ διατρανωθεῖ καὶ ἡ ἐμπιστοσύνη τοῦ Πατρινοῦ λαοῦ στοὺς κομμουνιστὲς ὑποψηφίους, δημοτικοὺς συμβούλους.

Τὸ ΠΟΣΟΙ θὰ εἶναι οἱ κομμουνιστὲς δημοτικοὶ σύμβουλοι στὴν Πάτρα θὰ τὸ ἀποφασίσει ὁ λαός. Ὅσο γιὰ τὸ ΠΟΙΟΙ θὰ εἶναι αὐτοί, οἱ νεόκοποι ἀποστάτες θὰ πρέπει νὰ μάθουν πὼς ὁ λαὸς ἐμπιστεύεται τὴν ἐπιλογὴ ποὺ κάνει τὸ ΚΚΕ.

Ἄλλωστε, κάθε κόμμα θέλει νὰ κάνει αὐτὴ τὴν ἐπιλογὴ καὶ προσπαθεῖ. Μάταια, ἑπομένως, ἐλπίζουν ὅτι εἶναι δυνατὸ νὰ παρεμποδίσουν μὲ παρόμοιες θλιβερὲς προσπάθειες τὴν πορεία πρὸς τὸ θρίαμβο τῆς Κυριακῆς.

Οἱ δημοκρατικὲς δυνάμεις παλαίβουν ἑνωμένες γιὰ τὴ νίκη τοῦ συνδυασμοῦ Δημοκρατία — Πρόοδος μὲ ἐπικεφαλῆς τὸ Δήμαρχο κ. Θ. Ἄννινο.

Π.Α.Σ.Κ.Ε. ΠΑΤΡΑΣ

ΣΥΜΠΑΡΑΣΤΑΣΗ

Ἡ Πανελλήνια Ἀγωνιστικὴ Συνδικαλιστικὴ Κίνηση Ἐργαζομένων Συμπαραστέκεται στὸν δίκαιο ἀγῶνα τοῦ προσωπικοῦ τῆς ΑΜΙΑΝΤΙΤ ποὺ ἐργάζεται κάτω ἀπὸ τὶς ἀνθυγιεινὲς συνθῆκες τοῦ ἀμιάντου ποὺ ὡς γνωστὸ εἶναι ΚΑΡΚΙΝΟΓΟΝΟΣ.

Πέρα ἀπὸ τὴν ἄρνηση τῆς ἐργοδοσίας νὰ συζητήσει τὰ αἰτήματα τῶν ἀπεργῶν, ἀγανάκτηση προκαλεῖ ἡ ἀδιαφορία τῶν Ὑπηρεσιῶν τοῦ Ὑπουργείου Ἐργασίας μπροστὰ στοὺς κινδύνους γιὰ τὴν ζωὴ τῶν ἐργαζομένων στὸν ΑΜΙΑΝΤΟ.

Ἡ ΠΑΣΚΕ καλεῖ τοὺς ἁρμόδιους νὰ παρέμβουν ἄμεσα γιὰ νὰ ἐπιλυθοῦν τὰ αἰτήματα τῶν ἐργαζομένων, γιὰ καλλίτερες συνθῆκες ἐργασίας, ἀνθυγιεινὸ ἐπίδομα καὶ 40 ὧρες ἐργασία τὴν ἑβδομάδα ποὺ ἔχουν τὴ συμπαράσταση ὅλων τῶν συναδέλφων τῆς πόλεώς μας.

Η ΠΑΣΚΕ ΠΑΤΡΑΣ

ΣΩΜΑΤΕΙΟΝ ΦΟΡΤΟΕΚΦΟΡΤΩΤΩΝ ΞΗΡΑΣ ΑΠΟΘΗΚΩΝ ΤΕΛΩΝΕΙΟΥ & ΣΙΔΗΡΟΔΡΟΜΩΝ ΠΑΤΡΩΝ «Η ΠΡΟΟΔΟΣ»

ΣΥΜΠΑΡΑΣΤΑΣΗ

Τὰ μέλη τοῦ Σωματείου Φορτ)τῶν Ξηρᾶς Πατρῶν «Ἡ Πρόοδος» συμμεριζόμενα τὸν ἀπεργιακὸν ἀγῶνα τῶν συναδέλφων ἐργατῶν τεχνιτῶν καὶ ὑπαλλήλων τοῦ ἐργοστασίου «ΑΜΙΑΝΤΙΤ Α. Ε.» γιὰ τὴν ἀνθυγιεινὴ ἐργασία ποὺ πραγματοποιοῦν εἰς αὐτὸ χωρὶς τὰ μέτρα προστασίας καὶ ἄνευ εἰδικοῦ ἐπιδόματος ἀνθυγιεινῆς ἐργασίας συμπαρίστανται ἅπαντες ὁλόψυχα εἰς τὸν δίκαιον ἀγῶνα ποὺ ἐπὶ μέρες τώρα πραγματοποιοῦν.

Διὰ τὸ Σωματεῖον

Ὁ Πρόεδρος — *Γ. ΦΑΝΤΗΣ*

Ὁ Γεν. Γραμματεύς — *ΧΑΡ. ΣΚΟΠΟΣ*

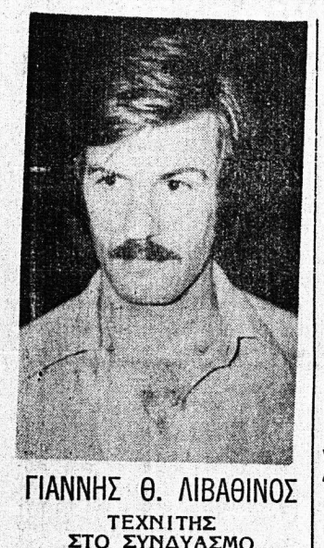

ΓΙΑΝΝΗΣ Θ. ΛΙΒΑΘΙΝΟΣ
ΤΕΧΝΙΤΗΣ
ΣΤΟ ΣΥΝΔΥΑΣΜΟ
ΘΟΔΩΡΟΥ ΑΝΝΙΝΟΥ
ΓΙΑ ΤΗΝ ΠΑΤΡΑ

ΔΗΜΟΤΙΚΗ ΣΥΝΕΡΓΑΣΙΑ

ΧΡΥΣΟΠΟΥΛΟΣ ΣΤΑΥΡΟΣ
ΓΡΑΜΜΑΤΕΥΣ
ΥΠΕΡΑΣΤΙΚΟΥ Κ.Τ.Ε.Λ.
ΥΠΟΨΗΦΙΟΣ
ΣΥΝΔΥΑΣΜΟΥ
ΓΕΩΡΓ. ΠΑΠΑΓΙΑΒΗ

Γιὰ περισσότερα ἔργα καὶ λιγότερες
ΚΑΤΑΓΓΕΛΙΕΣ
Γιὰ περισσότερη Δημοκρατικὴ Συνέπεια
ΖΗΣΙΜΟΠΟΥΛΟΣ Λεωνίδας
ΥΠΟΨΗΦΙΟΣ ΔΗΜΟΤΙΚΟΣ ΣΥΜΒΟΥΛΟΣ
ΔΗΜΟΤΙΚΗ ΣΥΝΕΡΓΑΣΙΑ
ΣΥΝΔΥΑΣΜΟΥ Γ. ΠΑΠΑΓΙΑΒΗ

ΓΕΩΡΓΙΟΣ ΧΡ. ΜΑΡΤΑΤΟΣ
ΚΤΗΜΑΤΟΜΕΣΙΤΗΣ
ΥΠΟΨΗΦΙΟΣ ΔΗΜΟΤΙΚΟΣ ΣΥΜΒΟΥΛΟΣ
ΔΗΜΟΤΙΚΗΣ ΣΥΝΕΡΓΑΣΙΑΣ
ΓΕΩΡΓΙΟΥ ΠΑΠΑΓΙΑΒΗ
★
ΠΡΟΣΚΛΗΣΙΣ
ΣΥΜΠΟΛΙΤΑΙ ΚΑΙ ΣΥΜΠΟΛΙΤΙΣΣΑΙ,
ΣΑΣ ΠΡΟΣΚΑΛΩ ΝΑ ΤΙΜΗΣΕΤΕ ΔΙΑ ΤΗΣ ΠΑΡΟΥΣΙΑΣ ΣΑΣ ΤΑ ΕΓΚΑΙΝΙΑ ΤΟΥ ΕΚΛΟΓΙΚΟΥ ΜΟΥ ΚΕΝΤΡΟΥ, ΟΔΟΣ ΑΓΙΟΥ ΓΕΩΡΓΙΟΥ 85, ΟΠΙΣΘΕΝ ΙΕΡΟΥ ΝΑΟΥ ΠΑΝΤΑΝΑΣΣΗΣ.
ΑΥΡΙΟΝ ΗΜΕΡΑΝ ΠΑΡΑΣΚΕΥΗΝ
ΚΑΙ ΩΡΑΝ 6.30 ΑΠΟΓΕΥΜΑΤΙΝΗΝ

ΔΗΛΩΣΗ

Ὁ ὑπογεγραμμένος ΝΙΚΟΛΑΟΣ ΑΘΑΝΑΣΙΟΥ ΣΤΑΥΡΟΠΟΥΛΟΣ, ἔμπορος ὀπτικῶν (Κορίνθου Πατρέως), δηλῶ ὑπευθύνως ὅτι οὐδεμίαν σχέσιν ἢ συγγένειαν ἔχω μὲ τὸν ὑποβαλόντα ὑποψηφιότητα Δημοτικοῦ συμβούλου, συνδυασμοῦ Γκολφινοπούλου, Νίκον Ἀθαν. Σταυρόπουλον, ἔμπορον.

Ὁ δηλῶν
ΝΙΚΟΛΑΟΣ ΣΤΑΥΡΟΠΟΥΛΟΣ

ΔΗΜΟΤΙΚΗ ΣΥΝΕΡΓΑΣΙΑ

ΣΤΑΣΙΝΟΣ ΠΑΝΑΓΙΩΤΟΠΟΥΛΟΣ
Ἐπίτιμος Ἐπιθεωρητὴς Δημοτικῆς Ἐκπαιδεύσεως
ΥΠΟΨΗΦΙΟΣ
ΔΗΜΟΤΙΚΟΣ ΣΥΜΒΟΥΛΟΣ
ΓΕΩΡΓ. ΠΑΠΑΓΙΑΒΗ

ΑΓΓΕΛΟΣ ΓΑΡΑΝΕΡΑΣ
ΙΑΤΡΟΣ
ΥΠΟΨΗΦΙΟΣ
ΔΗΜΟΤΙΚΟΣ ΣΥΜΒΟΥΛΟΣ
ΣΥΝΔΥΑΣΜΟΥ
ΓΕΩΡΓ. ΠΑΠΑΓΙΑΒΗ

ΦΩΤΗΣ ΣΙΝΟΣ

ΥΠΟΨΗΦΙΟΣ ΣΥΝΔΥΑΣΜΟΥ
ΓΕΩΡΓ. ΠΑΠΑΓΙΑΒΗ
Δέχεται στὸ γραφεῖο του πλατεῖα Γεωργίου 28
ΤΗΛΕΦ. 278-946

ΑΝΔΡΕΑΣ ΚΑΥΓΑΣ
ΥΠΟΨΗΦΙΟΣ
ΔΗΜΟΤΙΚΟΣ ΣΥΜΒΟΥΛΟΣ
ΣΥΝΔΥΑΣΜΟΥ
ΔΗΜΟΚΡΑΤΙΑ — ΠΡΟΟΔΟΣ
ΘΕΟΔ. ΑΝΝΙΝΟΥ

ΠΑΝΟΣ ΤΖΑΒΑΡΑΣ
ΟΙΚΟΝΟΜΟΛΟΓΟΣ
—ΦΟΡΟΤΕΧΝΙΚΟΣ

ΥΠΟΨΗΦΙΟΣ
ΔΗΜΟΤΙΚΟΣ ΣΥΜΒΟΥΛΟΣ
ΣΥΝΔΥΑΣΜΟΥ Θ. ΑΝΝΙΝΟΥ

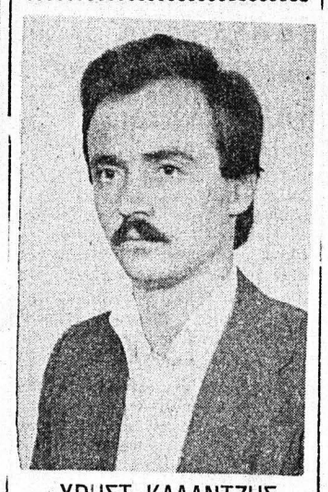

ΧΡΗΣΤ. ΚΑΛΑΝΤΖΗΣ
ΑΝΤΙΠΡ. ΦΑΡΜΑΚΩΝ
ΥΠΟΨΗΦΙΟΣ
ΔΗΜΟΤΙΚΟΣ ΣΥΜΒΟΥΛΟΣ
ΣΥΝΔΥΑΣΜΟΥ
ΔΗΜΟΚΡΑΤΙΑ — ΠΡΟΟΔΟΣ
ΘΕΟΔ. ΑΝΝΙΝΟΥ
Ψήφισε γιὰ μιὰ ἀδέσμευτη καὶ ἐλεύθερη Αὐτοδιοίκηση

ΔΗΜΟΤΙΚΗ ΣΥΝΕΡΓΑΣΙΑ

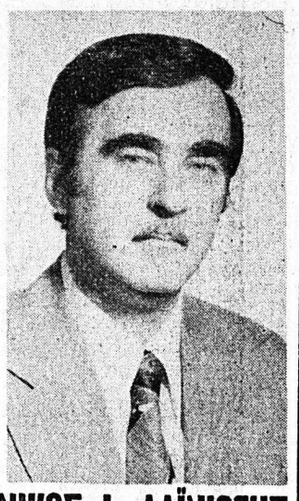

ΝΙΚΟΣ Ι. ΛΑΪΝΙΩΤΗΣ
ΒΙΟΜΗΧΑΝΟΣ
ΥΠΟΨΗΦΙΟΣ
ΔΗΜΟΤΙΚΟΣ ΣΥΜΒΟΥΛΟΣ
ΣΥΝΔΥΑΣΜΟΥ
ΓΕΩΡΓ. ΠΑΠΑΓΙΑΒΗ

ΔΗΜΟΤΙΚΗ ΣΥΝΕΡΓΑΣΙΑ

ΙΩΑΝΝΗΣ ΧΡ. ΚΑΝΙΣΙΡΑΣ
ΕΜΠΟΡΟΣ
ΥΠΟΨΗΦΙΟΣ ΔΗΜΟΤΙΚΟΣ ΣΥΜΒΟΥΛΟΣ
ΨΗΦΟΔΕΛΤΙΟ: Γ. ΠΑΠΑΓΙΑΒΗ

ΑΙ ΤΕΛΕΥΤΑΙΑΙ ΕΙΔΗΣΕΙΣ ΤΟΥ 24ΩΡΟΥ

Παραμένει ἡ τελευταία διετία γιὰ τὸν ὑπολογισμὸ τῶν συντάξεων Ι.Κ.Α.

Ἡ τροπολογία γιὰ τὴν πενταετία ἀποσύρθηκε

Η ΒΟΥΛΗ ΔΙΕΚΟΨΕ ΓΙΑ ΤΗΝ ΕΡΧΟΜΕΝΗ ΔΕΥΤΕΡΑ

ΑΘΗΝΑΙ, (ΑΠΕ). Ἡ συζήτηση τῶν ἄρθρων τοῦ νομοσχεδίου γιὰ τὸ ΙΚΑ συνεχίοθηκε χθὲς στὸ Α΄ Τμῆμα νομοθετικῆς ἐργασίας τῆς Βουλῆς.

Κατὰ τὴν ψήφιση τοῦ ἄρθρου 3 τοῦ νομοσχεδίου, ὁ ὑφυπουργὸς Κοιν. Ὑπηρεσιῶν κ. Γερ. Ἀποστολᾶτος ἀπέσυρε τροπολογία του ποὺ ἀναφερόταν στὸν τρόπο ὑπολογισμοῦ τῆς συντάξεως μὲ κατώτατο ὅριο τὴν τελευταία πενταετία ἐργασίας τοῦ ἀσφαλισμένου ἀπὸ τὸ 1982.

Μὲ τὴν διαγραφὴ τῆς τροπολογίας παραμένει ἡ διετία σὰν χρόνος ὑπολογισμοῦ τῆς συντάξεως.

Ἡ συζήτηση τῶν ἄρθρων τοῦ νομοσχεδίου θὰ συνεχιοθῆ καὶ τὴν προσεχῆ Δευτέρα.

Στὸ Β΄ Τμῆμα ψηφίοθηκαν τὰ ἄρθρα τοῦ νομοσχεδίου γιὰ τὴν σύσταση νέων θέσεων στὴν ὑπηρεσία τῆς Πολιτικῆς Ἀεροπορίας καὶ ἡ ψήφιση τοῦ συνόλου τοῦ νομοσχεδίου συμφωνήθηκε νὰ γίνει τὴν προσεχῆ ἑβδομάδα.

Στὴν συνέχεια ἄρχισε ἡ συζήτηση τοῦ νομοσχεδίου «περὶ ρυθμίσεως δασμολογικῶν θεμάτων».

Πρῶτος ἐξέθεσε τὶς ἀπόψεις τῆς κυβερνήσεως ὁ ὑφυπουργὸς Οἰκονομικῶν κ. Π. Μποκοβός, ὁ ὁποῖος εἶπε ὅτι μὲ τὶς διατάξεις τοῦ νομοσχεδίου θεσπίζονται κίνητρα ἐπανόδου στὴν Ἑλλάδα τῶν ἐργαζομένων ὁμογενῶν, εἰδικῶν ἐπιστημόνων κ.λ.π. μὲ τὴν ἐπέκταση τῶν ὑφισταμένων ἀπαλλαγῶν, ἀπὸ δασμούς, φόρους κ.λ.π. κατὰ τὴν εἰσαγωγὴ αὐτοκινήτων καὶ ἄλλων εἰδῶν.

Ἐπίσης, τόνισε, ὁ κ. Μποκοβός, ἐνισχύεται ἡ ἐγχώρια βιομηχανία καὶ βιοτεχνία κατασκευῆς γεωργικῶν μηχανημάτων.

Τὴν ἀρχὴ τοῦ νομοσχεδίου ἀποδέχθηκε καὶ ὁ εἰσηγητὴς τῆς μειοψηφίας κ. Γ. Κατσαρὸς (ΠΑΣΟΚ).

Ὁ κ. Μποκοβὸς ἔφερε ἐπίσης τροπολογίες σὲ ἄρθρα τοῦ νομοσχεδίου, σύμφωνα μὲ τὶς ὁποῖες:

—Τὰ μεταχειρισμένα ἐπιβατηγὰ αὐτοκίνητα, (ἀνὰ ἕνα) ὑποβάλλονται στὸ ἤμισυ τοῦ δασμοῦ τῆς οἰκείας κλάσεως τοῦ τελωνειακοῦ δασμολογίου, καὶ στὸ ἕνα τρίτο τοῦ προβλεπομένου εἰδικοῦ φόρου καταναλώσεως, ὑπὸ τὸν ὅρο ὅτι κάτοχοί τους ἦσαν μετοικοῦντες ἐργάτες ἢ καθηγηταὶ ἀνωτάτων ἐκπαιδευτικῶν ἱδρυμάτων ποὺ ἐπιστρέφουν ὁριστικὰ στὴν Ἑλλάδα καὶ τὰ κατεῖχαν ἕνα ἔτος πρὶν ἀπὸ τὴν ἀνακήρυξή τους, ἀνεξαρτήτως τοῦ τόπου στὸν ὁποῖο ἀγόρασαν τὰ τελωνιζόμενα αὐτοκίνητα.

Ὑπὸ τοὺς αὐτοὺς ὅρους τὰ μεταχειρισμένα μοτοποδήλατα ἢ μοτοσυκλέττες ὑποβάλλονται στὸ ἤμισυ τοῦ δασμοῦ τῆς οἰκείας κλάσεως τοῦ τελωνειακοῦ δασμολογίου τοῦ φόρου κύκλου ἐργασιῶν καὶ τοῦ εἰδικοῦ φόρου τοῦ ἄρθρου 17 τοῦ Ν.Δ. 3092/54.

Οἱ διατάξεις γιὰ τὴν εἰδικὴ δασμολόγηση αὐτοκινήτων ἰσχύουν καὶ γιὰ τοὺς καθηγητές, ὑφηγητὲς ἢ εἰδικοὺς ἐπιστήμονες, ποὺ ἔχουν ἀφιχθεῖ καὶ τὰ κατέχουν ὑπὸ καθεστὼς ἐλευθέρας χρήσεως.

—Ἀπαλλάσσονται ἀπὸ κάθε τέλος, εἰσφορὰ καὶ φόρο, καὶ οἱ πρῶτες ὕλες ποὺ εἰσάγονται γιὰ τὴν κατασκευὴ ἀπὸ ἐγχώριες βιομηχανίες καὶ βιοτεχνίες γεωργικῶν μηχανημάτων καὶ συσκευῶν ἢ μερῶν καὶ ἐξαρτημάτων τους.

Ἡ συνεδρίαση τῆς Βουλῆς θὰ συνεχισθῆ τὴν προσεχῆ Δευτέρα.

ΜΑΡΙΑ ΠΑΠΑΝΙΚΑ
σύζυγος ΔΗΜΗΤΡΙΟΥ

ΥΠΟΨΗΦΙΑ
ΔΗΜΟΤΙΚΟΣ ΣΥΜΒΟΥΛΟΣ
ΣΥΝΔΥΑΣΜΟΥ
«ΔΗΜΟΚΡΑΤΙΑ — ΠΡΟΟΔΟΣ»
(ΘΕΟΔ. ΑΝΝΙΝΟΥ)
Ψήφισε «ΔΗΜΟΚΡΑΤΙΑ — ΠΡΟΟΔΟ» γιὰ μιὰ ἐλεύθερη καὶ ἀκηδεμόνευτη διαχείριση τῶν τοπικῶν θεμάτων.

ΔΗΛΩΣΗ

Δηλῶ ὑπευθύνως καὶ ἀπευθύνομαι πρὸς φίλους ἐπαγγελματοβιοτέχνες καὶ τοῦ κλάδου μου ἐνδυματο καθαριστῶν ὅτι δὲν ἔχω ὑποβάλει ὑποψηφιότητα πρὸς ἐκλογὴ δημοτικοῦ συμβούλου. Τονίζω ὅτι καμμία σχέση δὲν ἔχω μὲ τὸν Κοσμᾶτο Νικόλαο τοῦ Ἀνδρέου ὡς πρὸς τὴν ἰδιότητα τοῦ ὑποψηφίου δημοτικοῦ συμβούλου στὸ ψηφοδέλτιο τοῦ ὑποψηφίου δημάρχου κ. Ἀννίνου.

Μετὰ τιμῆς
ΚΟΣΜΑΤΟΣ ΝΙΚΟΛΑΟΣ
τοῦ Εὐαγγέλου

ΔΗΛΩΣΗ ΥΠΟΨΗΦΙΟΥ

Ἐπειδὴ μερικοὶ ζηλεύουν τὴν ἑνότητα τοῦ συνδυασμοῦ διαδίδοντας περὶ ἐμφυλίου πολέμου, ὑπεύθυνα δηλώνω ὅτι ὅλοι οἱ ὑποψήφιοι ἑνωμένοι στὸ πλευρὸ τοῦ Θ. Ἄννινου ἀγωνίζοντιαι γιὰ τὴ ζωὴ τῆς Πάτρας.

ΓΙΑΝΝΗΣ ΛΙΒΑΘΙΝΟΣ
ἀπὸ τὸ συνδυασμὸ Θ. Ἄννινου

ΓΚΟΛΦΙΝΟΠΟΥΛΟΣ
ΓΙΑ ΤΗΝ ΠΑΤΡΑ

ΠΑΝΑΓΙΩΤΑ (ΤΙΤΣΑ) ΡΟΥΜΑΝΗ
ΕΠΙΣΤΗΜΩΝ ΜΑΙΑ
ΥΠΟΨΗΦΙΑ
ΔΗΜΟΤ. ΣΥΜΒΟΥΛΟΣ
ΣΥΝΔΥΑΣΜΟΥ
ΚΩΝ. ΓΚΟΛΦΙΝΟΠΟΥΛΟΥ
«ΝΟΙΚΟΚΥΡΙΟ —ΠΡΟΚΟΠΗ»

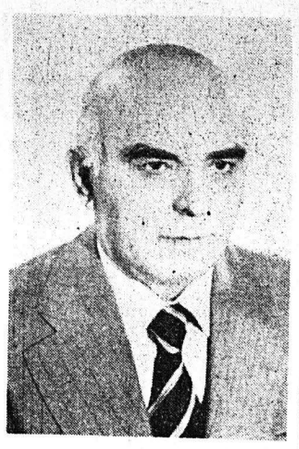

ΑΝΑΣΤ. ΜΑΛΛΙΑΡΗΣ
ΕΜΠΟΡΟΣ
ΥΠΟΨΗΦΙΟΣ
ΔΗΜΟΤΙΚΟΣ ΣΥΜΒΟΥΛΟΣ
ΣΥΝΔΥΑΣΜΟΥ
ΚΩΝ. ΓΚΟΛΦΙΝΟΠΟΥΛΟΥ

ΧΡΙΣΤΟΔΟΥΛΟΣ ΤΟΥΛΙΑΤΟΣ
ΤΟΥ ΔΗΜΑΡΑΤΟΥ
ΥΠΟΨΗΦΙΟΣ ΔΗΜΟΤΙΚΟΣ ΣΥΜΒΟΥΛΟΣ
ΤΟΥ ΣΥΝΔΥΑΣΜΟΥ «ΝΟΙΚΟΚΥΡΙΟ — ΠΡΟΚΟΠΗ»
ΚΩΝΣΤΑΝΤΙΝΟΥ ΓΚΟΛΦΙΝΟΠΟΥΛΟΥ
Ἡ δυναμικὴ θητεία του στὸ προηγούμενο Δημοτικὸ Συμβούλιο, ἡ ἐπιτυχημένη του παρουσία σ' ὅλα τὰ προβλήματα τῆς Πόλης μας καὶ ὁ ἀκέραιος χαρακτήρας του, ἀποτελοῦν τὴν μεγαλύτερη ἐγγύηση γιὰ τὴν ἀξιοποίηση τῆς ψήφου σσυ.

Ποιὰ καταστήματα θὰ εἶναι ἀνοικτὰ τὴν ἡμέρα τῶν ἐκλογῶν

ΑΝΑΚΟΙΝΩΣΗ ΤΗΣ ΑΣΤΥΝΟΜΙΑΣ

Ἡ Ἀστυνομικὴ Διεύθυνση Πατρῶν ἀνακοίνωσε ὅτι τὴν ἐρχομένη Κυριακή, ἡμέρα διενεργείας τῶν δημοτικῶν ἐκλογῶν τὰ δημόσια κέντρα θὰ εἶναι κλειστά. Κατ' ἐξαίρεση θὰ λειτουργήσουν ὡς τὶς 11 τὸ βράδυ:

α) Τὰ καταστήματα ποὺ προσφέρουν φαγητὰ (ἐστιατόρια, ταβέρνες, μαγειρεῖα κλπ.).

β) Τὰ ζαχαροπλαστεῖα καὶ τὰ γαλακτοπωλεῖα

γ) Τὰ καφενεῖα. Ἐξ αὐτῶν ὅσα λειτουργοῦν σὲ σταθμοὺς σιδηροδρομικοὺς ἢ λεωφορείων, θὰ μείνουν ἀνοικτὰ μιὰ ὥρα ἀπόψε, δηλαδὴ ὡς τὰ μεσάνυκτα.

Ὅλα τὰ παραπάνω καταστήματα ἀπαγορεύεται νὰ διαθέτουν οἰνοπνευματώδη ποτά.

Τὴν ἐρχομένη Κυριακὴ δὲν θὰ λειτουργήσουν ὅπως καὶ τὶς ἄλλες Κυριακὲς — ἀργίες τὰ καταστήματα ἐξυπηρετήσεως τοῦ κοινοῦ, δηλ. φαρμακεῖα, πρατήρια βενζίνης, ἀνθοπωλεῖα κλπ.

Ἡ κυκλοφορία τῶν αὐτοκινήτων θὰ εἶναι ἐλεύθερη.

Ἡ κυβέρνηση ἀποφάσισε μέτρα γιὰ τὴν ἐξυγίανση τῆς ἐμπορίας κρεάτων

ΑΘΗΝΑΙ, (ΑΠΕ). Σημαντικὰ μέτρα γιὰ τὴν ἐξυγίανση τοῦ κυκλώματος ἐμπορίας κρεάτων ἀποφασίσθηκαν σὲ εὐρύτατη σύσκεψη ἡ ὁποία ἠραγματοποίηθηκε χθὲς στὸ ὑπουργεῖο Ἐμπορίου, ὑπὸ τὴν προεδρία τοῦ ὑπουργοῦ κ. Γ. Παναγιωτοπούλου καὶ μὲ τὴν συμμετοχὴ τοῦ ὑφυπουργοῦ κ. Ἰ. Δημοπούλου τοῦ γεν. γραμματέως κ. Β. Τσιούνη καὶ ἀρμοδίων ὑπηρεσιακῶν παραγόντων. Συγκεκριμένα ἀποφασίσθηκαν τὰ ἀκόλουθα:

1. Ἡ κατάρτιση νομοσχεδίου γιὰ τὴν καθιέρωση μητρώου εἰσαγωγέων κρεάτων γιὰ τὸν ἀποτελεσματικότερο ἔλεγχο καὶ παρακολούθηση τοῦ μηχανισμοῦ εἰσαγωγῶν τῶν κρεάτων.

2. Στὸ ἴδια νομοσχέδιο θὰ προβλέπεται ἡ ἐπιβολὴ αὐστηρῶν διοικητικῶν κυρώσεων στοὺς εἰσαγωγεῖς κρεάτων, οἱ ὁποῖες θὰ φθάνουν μέχρι τὴν ὁριστικὴ στέρηση τοῦ δικαιώματος εἰσαγωγῆς, χωρὶς μάλιστα νὰ ἀπαιτεῖται ἡ ὕπαρξη ὁποιασδήποτε δικαστικῆς ἀποφάσεως.

Οἱ κυρώσεις αὐτὲς θὰ ἐπιβάλλονται σὲ περιπτώσεις παραβάσεων τῶν διατάξεων περὶ εἰσαγωγῆς καθὼς καὶ τῶν ἀγορανομικῶν, πτηνιατρικῶν καὶ ὑγειονομικῶν διατάξεων ὅσον ἀφορᾶ τὴν διάθεση καὶ τὴν ἐμπορία τῶν κρεάτων.

3. Ὕστερα ἀπὸ συνεννόηση μὲ τὸν ὑπουργὸ Οἰκονομικῶν κ. Ἀθ. Κανελλόπουλο, ἀποφασίσθηκε ἡ ἀπόλυτη ἀπαγόρευση ἀποθηκεύσεως στὸν αὐτὸ ψυκτικὸ θάλαμο κρεάτων ἐμπορίας, τρανζίτ, ἀνεξάρτητα ἀπὸ τὸ εἶδος τῶν ψυκτικῶν θαλάμων καὶ τὸν διαθέσιμο χῶρο.

4. Ἡ εἰσαγωγὴ κατεψυγμένων βοδινῶν γλωσσῶν καὶ ἀντιῶν γιὰ τὴν κάλυψη τῶν ἀναγκῶν τῆς ἐσωτερικῆς ἀγορᾶς.

Ἐξτρεμιστὲς φοιτητὲς προκάλεσαν ἐπεισόδιο στὸ Πανεπιστήμιο Θεσ)νίκης

ΘΕΣΣΑΛΟΝΙΚΗ, (ΑΠΕ) Τὸ μεσημέρι χθὲς τὴν στιγμὴ ποὺ συνεδρίαζε ἡ σύγκλητος τοῦ πανεπιστημίου, ἡ φοιτητικὴ ἕνωση Ἀριστοτελείου πανεπιστημίου ζήτησε νὰ γίνει δεκτὴ ἀπὸ τὴν σύγκλητο προκειμένου νὰ ἐπιδώσει ὑπόμνημα γιὰ τὸν νόμο — πλαίσιο περὶ ἀνωτάτης Παιδείας. Καὶ ἐνῶ ἡ σύγκλητος δέχθηκε τὴν διοίκηση τῶν φοιτητῶν ποὺ ἐπέδωσε τὸ ὑπόμνημα, μιὰ ὁμάδα ἀπὸ 100 περίπου φοιτητὲς ποὺ ἀνήκουν στὶς ἐξτρεμιστικὲς ὀργανώσεις ἐπιχείρησε νὰ εἰσβάλει στὴν αἴθουσα ποὺ συνεδρίαζε ἡ σύγκλητος. Ὁ ἐπικεφαλῆς τῶν φοιτητῶν αὐτῶν Χρ. Παγώνης, ζήτησε ἡ διακοπεῖ ἡ συνεδρίαση τῆς συγκλήτου γιὰ νὰ ἀκούσει τοὺς φοιτητὲς ὁπότε ἡ διοίκηση τοῦ Φ.Ε.Α.Π. τὸν ἀπομάκρυνε ἀμαίως ἔξω ἀπὸ τὴν σύγκλητο.

Ἀντηλλάγησαν μερικὰ γρανιώδη βωκοπήματα μεταξὺ τῶν φοιτητῶν καὶ ὁ Παγώνης τραυματίσθηκε ἐλαφρὰ.

Τὶς πρῶτες βοήθειες τοῦ ἔδωσε ὁ ἀντιπρύτανις τοῦ πανεπιστημίου γιατρὸς κ. Βασ. Ἀντρόπουλος καὶ ἀργότερα μεταφέρθη στὸ νοσοκομεῖο ΑΧΕΠΑ.

Μετὰ τὸ μικροεπεισόδιο ἡ σύγκλητος συνέχισε κανονικὰ τὶς ἐργασίες της.

Προβλέπεται νὰ συνεχισθεῖ συνεργασία μὲ τὴ «Στάγιερ»

Παραγωγὴ στρατιωτικῶν ὀχημάτων

ΘΕΣ)ΝΙΚΗ, (ΑΠΕ). Περαιτέρω συνεργασία μὲ τὴν αὐστριακὴ ἑταιρεία «Στάγιερ — Ἑλλάς», θὰ μελετήσουν οἱ ὑπουργοὶ Ἐθνικῆς Ἀμύνης, Βιομηχανίας καὶ Βορείου Ἑλλάδος κ.κ. Ἀθέρωφ, Ἔβερτ, καὶ Μάρτης, ποὺ ἐπισκέφθηκαν τὶς ἐγκαταστάσεις της γιὰ νὰ ἐνημερωθοῦν. Μαζί τους ἦταν ἐπίσης ὁ ὑφυπουργὸς Ἐθνικῆς Ἀμύνης κ. Ἀβραμίδης, ὁ ἀρχηγὸς