ΔΙΕΥΘΥΝΤΗΣ
ΧΡΙΣΤΟΣ ΡΙΖΟΠΟΥΛΟΣ

ΓΡΑΦΕΙΑ — ΤΥΠΟΓΡΑΦΕΙΑ
ΑΝΔΡ. ΜΙΧΑΛΑΚΟΠΟΥΛΟΥ 61α
ΤΗΛΕΦΩΝΑ
ΔΙΕΥΘΥΝΣΙΣ 273—202
ΣΥΝΤΑΞΙΣ 276—563
ΔΙΑΧΕΙΡΙΣΙΣ 277—852

Η ΗΜΕΡΑ

ΚΑΘΗΜΕΡΙΝΗ ΠΡΩΙΝΗ — ΤΩΝ ΠΑΤΡΩΝ — ΑΝΕΞΑΡΤΗΤΟΣ ΕΦΗΜΕΡΙΣ

ΕΤΟΣ 34ον—ΑΡ. 10.349
ΚΥΡΙΑΚΗ
15
ΟΚΤΩΒΡΙΟΥ
1978
Τιμή φύλλου δραχμές 7

ΠΡΟΣ ΤΟΝ ΠΑΤΡΑΪΚΟ ΛΑΟ

Μήνυμα τοῦ κ. Γ. Παπαγιαβῆ

Προσέλθετε ὅλοι στὶς κάλπες καὶ ψηφίσετε μόνον γιὰ τὴν Πάτρα!

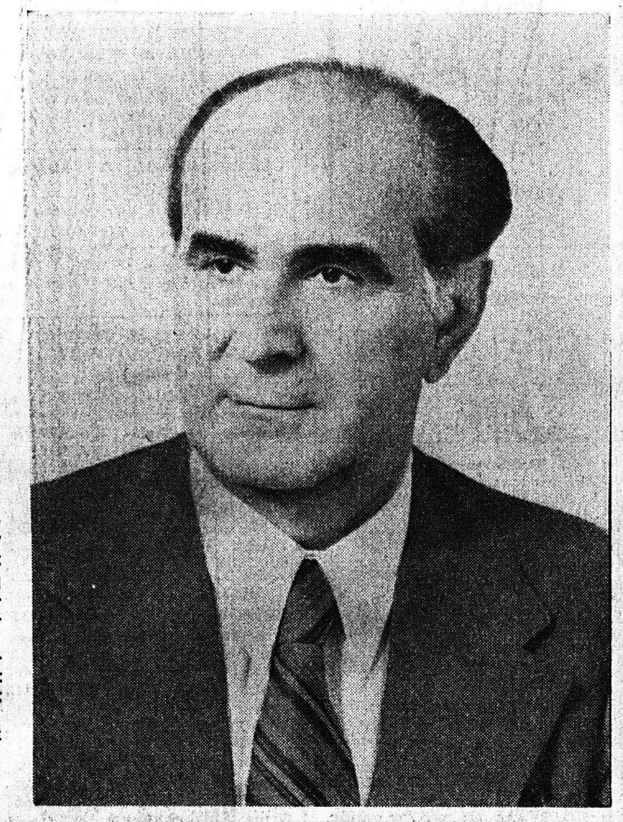

Ἀπευθύνομαι πρὸς τὸν Πατραϊκὸ Λαὸ καὶ συνιστῶ σὲ ΟΛΟΥΣ νὰ προσέλθουν στὶς κάλπες καὶ νὰ ἐκτελέσουν τὸ ἱερὸ καθῆκον τους πρὸς τὴν Πόλη.

Ὁ Σόλων, βλέποντας πολλοὺς «διὰ ραθυμίαν ἀγαπῶντας τὸ αὐτόματον» (ἀπὸ ἀδιαφορία, ν' ἀφήνουν τὰ πράγματα στὴν τύχη τους, καὶ νὰ μὴ λαμβάνουν θέση) ἐνομοθέτησε γι' αὐτοὺς νὰ θεωροῦνται στερημένοι τιμῆς καὶ πολιτικῶν δικαιωμάτων.

Σήμερα, δὲν εἶναι μόνον θέμα τιμῆς. Εἶναι καὶ θέμα ζωῆς καὶ μέλλοντος τῆς πόλεως. Μὴν ἀρνηθῆτε στὴν πόλη τὴν ψῆφο σας, ἀπὸ τὴν ὁποίαν θὰ κριθῆ ἡ τύχη της γιὰ τὰ ἑπόμενα τέσσαρα χρόνια. Προσέλθετε νὰ ψηφίσετε ὅλοι!

Καὶ φθάνοντας μπροστὰ στὴν κάλπη, σκεφθῆτε: Θέλετε τὸν Δῆμο στίβο ἀντεγκλήσεων κομματικῶν καὶ προσωπικῶν; Ἢ κυψέλη δημιουργικῆς ἐργασίας; Θέλετε τὸν Δῆμο νὰ ἐνδιαφέρεται γιὰ τὰ ζητήματα τῆς λατινικῆς Ἀμερικῆς καὶ τῆς Ἀφρικῆς ἢ γιὰ τὰ ζητήματα τῶν συνοικιῶν τῶν Πατρῶν; Θέλετε τὸν Δῆμο ὄργανο κόμματος καὶ γιὰ σκοποὺς ξένους πρὸς τὴν πόλη ἢ μέσον γιὰ τὴν ἐπίλυση τῶν δικῶν σας ζητημάτων καὶ γιὰ τὴ βελτίωση τῆς πόλεως; Θέλετε τὴν δημαγωγία καὶ τὸν μαρασμὸ καὶ τὴν ἀπραξία ἢ τὴν ἀλλαγή;

Ἡ ΔΗΜΟΤΙΚΗ ΣΥΝΕΡΓΑΣΙΑ ὑπόσχεται καὶ ΕΓΓΥΑΤΑΙ τὴν ἀλλαγή. Ὑπόσχεται καὶ ἐγγυᾶται τὸν ΑΓΩΝΑ γιὰ τὴν Τοπικὴ Αὐτοδιοίκηση. Ὑπόσχεται καὶ ἐγγυᾶται μιὰ ΚΑΛΥΤΕΡΗ ΠΑΤΡΑ.

Ἔχομε καὶ τὴν ΘΕΛΗΣΗ καὶ τὴν ΙΚΑΝΟΤΗΤΑ. Δῶστε μας τὴ ΔΥΝΑΜΗ. Δῶστε μας τὴν ΕΜΠΙΣΤΟΣΥΝΗ σας!

ΓΕΩΡΓΙΟΣ ΠΑΠΑΓΙΑΒΗΣ
ΥΠΟΨΗΦΙΟΣ ΔΗΜΑΡΧΟΣ ΠΑΤΡΕΩΝ

Ἀποκόπτονται ἀπὸ τὸ Σῶμα τῆς Ἐκκλησίας οἱ χιλιαστὲς

ΕΞΕΔΟΘΗ ΠΡΑΞΗ ΑΠΟ ΤΗΝ ΙΕΡΑΡΧΙΑ

ΑΘΗΝΑΙ (ΑΠΕ). Ἡ ἱεραρχία τῆς Ἐκκλησίας τῆς Ἑλλάδος ἐξέδωσε πράξη ἀποκοπῆς τῶν ἀμετανοήτων χιλιαστῶν ἀπὸ τὸ σῶμα τῆς Ἐκκλησίας.

Στὴν πράξη αὐτὴ ποὺ ἐκδόθηκε στὸ ὄνομα τῆς Ἁγίας, ὁμουσίας καὶ ἀδιαίρετης Τριάδος ἀνάμεσα σὲ ἄλλα τονίζεται, ὅτι ὁ χιλιασμὸς «δὲν ἀποτελεῖ γνωστὴ θρησκεία, οὔτε κἂν θρησκεία, ἕλκει τὴν διδασκαλία αὐτὴ ὑπὸ τοῦ διαβόλου καὶ χρησιμοποιεῖται καθ' ὅλους τοὺς τρόπους ὑπὸ τοῦ διαβόλου ἔκτοτε, ὅπως ἐξαπατήσει τοὺς ἀνθρώπους.

Ὑπογραμμίζεται ἐπίσης καὶ ὅτι: ὁ χιλιασμὸς μάχεται καταχθόνια τὴν πατρῴα θρησκεία τῶν ὀρθοδόξων μετερχόμενος «τὰς μεθοδίας τοῦ διαβόλου», στὰ θέματα τοῦ παγκόσμια κατὰ δικασμένου προσυλητισμοῦ.

Εἶναι συνονθύλευμα ὅλων τῶν αἱρέσεων καὶ πλανῶν καὶ «παγκόσμιος θεομάχος στρατεία, κατὰ τῶν ἐκκλησιῶν τοῦ Χριστοῦ ἐπὶ τῷ σκοπῷ ἐγκαθιδρύσεως διεθνοῦς χιλιαστικῆς δυναστείας καὶ ἐπικυριαρχίας τῶν σκοτεινῶν ἀρχῶν τοῦ ἀναρχικοῦ τούτου συστήματος.

Ἔχει ἀλλοιώσει τὴν Ἁγία Γραφὴ ἀρνεῖται τὴν Ἁγία Τριάδα καὶ τὴν θεότητα τοῦ Χριστοῦ καὶ καταπολεμεῖ τὸ σύμβολο τοῦ Τιμίου Σταυροῦ.

Ἐκμεταλλεύεται τὸν ἀπόδημο Ἑλληνισμὸ καὶ τοὺς Ἕλληνες ἐργάτες σὲ ξένες χῶρες, ἐπίσης τοὺς οἰκονομικὰ ἀδυνάτους, ἀρρώστους κλπ. προσπαθῶντας νὰ τοὺς κάμει τυφλὰ ὄργανά του.

Ἐπιδιώκει ἐπίσης τὴν ἀποδυνάμωση τῆς ἐθνικῆς μας ἄμυνας καλλιεργώντας τὴν ἀντίθεση καὶ ἀναρχία στὸν Ἑλληνικὸ στρατό, ἐνῶ εἶναι βέβαιο πὼς σὲ περίπτωση παγκόσμιας συρράξεως οἱ χιλιαστὲς θὰ χρησιμοποιοῦσαν ἀκόμα καὶ πυρηνικὰ ὅπλα.

Ὑπονομεύει καὶ διασπᾶ τὴν οἰκογένεια καὶ τὴν ἑλληνικὴ κοινωνία.

Μὲ τὴν πιὸ πάνω πράξη ἡ αἵρεση τοῦ χιλιαστοῦ καταδικάζεται ὡς «χριστομάχος» «καταχθονία» «βέβηλη» οἱ δὲ ὀπαδοί της ἐξωμότες τῆς πατροπαράδοτης πίστης καὶ καλοῦνται τόσον αὐτοὶ ὅσο καὶ οἱ συνεργάτες τους νὰ ἐπανέλθουν μετανοία καὶ συντριβῇ στοὺς κόλπους τῆς Ὀρθοδόξης Ἐκκλησίας μας.

Ἐξ ἄλλου γιὰ τοὺς ἀμετανόητους μάρτυρες τοῦ Ἰεχωβᾶ ἡ πράξη προσθέτει ὅτι τοὺς θεωρεῖ ὅτι ἔχουν αὐτοβούλως ἐκριζωθεῖ ἀπὸ τὴν νοητὴ ἄμπελο τοῦ Χριστοῦ, καὶ πλανῶνται στὰ ὄρη καὶ τὰς ἀτραποὺς τῆς ἀποστασίας καὶ τὴν προαιώνια ἀπώλεια. Ἡ καταδίκη αὐτὴ τοῦ χιλιασμοῦ θὰ ἀναγνωσθεῖ καὶ στοὺς ναοὺς τῆς Ἐκκλησίας τῆς Ἑλλάδος.

ΓΚΟΛΦΙΝΟΠΟΥΛΟΣ ΓΙΑ ΤΗΝ ΠΑΤΡΑ

ΠΕΤΡΟΠΟΥΛΟΣ ΚΩΣΤΑΣ
ΤΟΥ ΧΑΡΑΛΑΜΠΟΥΣ, ΔΙΚΗΓΟΡΟΣ
ΥΠΟΨΗΦΙΟΣ ΣΥΝΔΥΑΣΜΟΥ
Κ. ΓΚΟΛΦΙΝΟΠΟΥΛΟΥ

Ὁ κ. Κρίστοφερ βλέπει εὐκαιρία βελτιώσεως τῶν σχέσεων Ἑλλάδος-ΗΠΑ

ΕΡΧΕΤΑΙ ΣΤΗΝ ΑΘΗΝΑ

ΟΥΑΣΙΓΚΤΩΝ, (ΑΠΕ). Ὁ Ἀμερικανὸς ὑφυπουργὸς Ἐξωτερικῶν κ. Οὐῶρρεν Κρίστοφερ λέγει ὅτι πιστεύει πὼς ὑπάρχει τώρα «ἐξαιρετικὴ εὐκαιρία» γιὰ τὴ βελτίωση τῶν σχέσεων μεταξὺ τῶν Ἡνωμένων Πολιτειῶν καὶ τῆς Ἑλλάδος.

Ὁ κ. Κρίστοφερ, ὁ ὁποῖος θὰ ἐπισκεφθεῖ τὴν Ἑλλάδα γιὰ ἐπίσημες συνομιλίες ἀπὸ 19 ἕως 21 Ὀκτωβρίου, ἔκανε τὸ σχόλιο αὐτὸ κατὰ τὴ διάρκεια ἐπισκέψεως ἀβροφροσύνης στὸν γερουσιαστὴ κ. Πὼλ Σαρμπάνη. στὶς 13 Ὀκτωβρίου.

Ὁ Ἀμερικανὸς ὑφυπουργὸς εἶπε ὅτι «ὁ πρωθυπουργὸς κ. Καραμανλῆς συνεφώνησε νὰ μὲ ἰδεῖ μετὰ τὴν πρώτη ἡμέρα τῆς ἐπισκέψεως καὶ προσβλέπω ἰδιαίτερα στὴν εὐκαιρία νὰ γίνουν εὐρύτερες καὶ στενώτερες οἱ ἤδη καλὲς σχέσεις μας».

«Πιστεύω — συνέχισε ὁ Ἀμερικανὸς ἐπίσημος — ὅτι ἔχουμε τώρα μία ἀσυνήθη εὐκαιρία νὰ οἰκοδομήσουμε μία νέα καὶ καλύτερη σχέση. Εἶμαι ἕτοιμος νὰ συζητήσω γιὰ συνεργασία σὲ τομεῖς, ὅπως εἶναι, οἱ ἐπιστημονικὲς ἀνταλλαγές, ἀνταλλαγὲς στὸν χῶρο τῆς ἀνωτάτης ἐκπαιδεύσεως, τὴν ὠκεανογραφία καὶ ἀριθμὸ ἄλλων ζητημάτων κοινοῦ ἐνδιαφέροντος γιὰ τὶς δύο χῶρες μας».

Σὲ ἐρώτηση ἐὰν οἱ συζητήσεις θὰ ἦταν δύνατὸν νὰ ἐπεκταθοῦν πέραν τῶν διμερῶν θεμάτων, ὁ κ. Κρίστοφερ ἀπάντησε ὅτι θὰ συζητήση παγκόσμια θέματα μὲ τὸν Ἕλληνα Πρωθυπουργὸ καὶ θὰ εἶναι εὐτυχὴς νὰ τοῦ παρουσιάσει τὶς ἀντιλήψεις τῶν Ἡνωμένων Πολιτειῶν γιὰ τὴ Μέση Ἀνατολὴ καὶ ἄλλες διεθνεῖς ὑποθέσεις, ἀλλ' ὅτι «κύριος σκοπός» του θὰ εἶναι νὰ συζητήσει γιὰ τὶς σχέσεις Ἡνωμένων Πολιτειῶν καὶ Ἑλλάδος.

Ὁ κ. Κρίστοφερ ἀνέφερε ὅτι ἤθελε νὰ συναντηθῆ μὲ τὸν γερουσιαστὴ κ. Σαρμπάνη γιατὶ «τὸν θεωρῶ σὰν τὸν καλύτερα ἐνημερωμένο ἄνδρα στὸ Κογκρέσσο — ἢ τουλάχιστον, στὴν πλευρὰ τῆς γερουσίας — σχετικὰ μὲ τὰ προβλήματα τῆς Ἑλλάδος». Προσέθεσε δὲ ὅτι πιστεύει πὼς οἱ παρατηρήσεις τοῦ γερουσιαστοῦ θὰ βοηθήσουν στὸ νὰ καταστεῖ τὸ ταξίδι του πιὸ ἀποτελεσματικό.

ΦΩΤΙΣΜΕΝΟΣ ΑΓΩΝΙΣΤΗΣ ΑΞΙΟΣ ΠΡΟΤΙΜΗΣΕΩΣ

ΔΗΜ. ΧΡ. ΣΚΑΜΝΑΚΗΣ
ΥΠΟΨΗΦΙΟΣ
ΔΗΜΟΤΙΚΗΣ ΣΥΝΕΡΓΑΣΙΑΣ
ΓΕΩΡΓ. ΠΑΠΑΓΙΑΒΗ

ΕΙΝΑΙ ΑΠΑΡΑΙΤΗΤΟΣ ΣΤΟ ΔΗΜ. ΣΥΜΒΟΥΛΙΟ

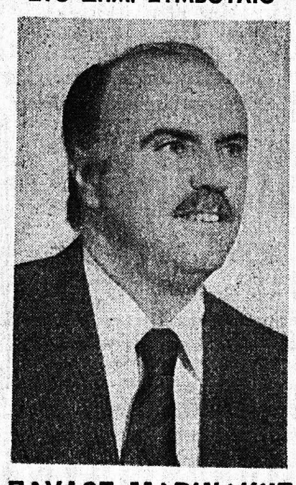

ΠΑΥΛΟΣ ΜΑΡΙΝΑΚΗΣ
ΥΠΟΨΗΦΙΟΣ ΣΥΝΔΥΑΣΜΟΥ
ΔΗΜΟΤΙΚΗ ΣΥΝΕΡΓΑΣΙΑ

ΕΚΛΕΚΤΕΣ ΥΠΟΨΗΦΙΟΤΗΤΕΣ

ΕΥΣΤΑΘΙΟΣ ΑΠΟΣΤΟΛΟΠΟΥΛΟΣ
ΕΠΙΧΕΙΡΗΜΑΤΙΑΣ—ΜΗΧΑΝΙΚΟΣ
ΥΠΟΨΗΦΙΟΣ ΣΥΝΔΥΑΣΜΟΥ
ΔΗΜΟΤΙΚΗΣ ΣΥΝΕΡΓΑΣΙΑΣ
ΓΕΩΡΓ. ΠΑΠΑΓΙΑΒΗ

Ὁ ΣΤΑΘΗΣ ΑΠΟΣΤΟΛΟΠΟΥΛΟΣ, εἶναι ἀπὸ τοὺς πιὸ πετυχημένους ἐπιχειρηματίες μηχανικοὺς (κατασκευαστὴς πολυκατοικιῶν) στὴν Πάτρα. Ἡ φαντασία του καὶ ἡ γνωστή του ἐργατικότητα, θὰ βοηθήση στὴν ἀνάπτυξη τῆς Πάτρας μας. Ἡ φιλοδοξία του εἶναι νὰ προσπαθήση μὲ ὅλες του τὶς δυνάμεις νὰ δοθῆ στὴν Πάτρα ἡ πραγματικὴ θέση της ὡς τρίτη πόλη τῆς Ἑλλάδος.

ΑΝΑΚΟΙΝΩΣΗ ΤΟΥ ΥΠΟΥΡΓΕΙΟΥ

Ὑποχρεωτικὴ ἡ ψηφοφορία στὶς σημερινὲς ἐκλογὲς

Καὶ κυρώσεις γιὰ τὴν ἀδικαιολόγητη ἀποχὴ

ΕΛΗΦΘΗΣΑΝ ΜΕΤΡΑ ΓΙΑ ΤΗΝ ΟΜΑΛΗ ΔΙΕΞΑΓΩΓΗ

ΑΘΗΝΑΙ, (Α.Π.Ε.). Ἡ ψηφοφορία στὶς σημερινὲς ἐκλογὲς εἶναι ὑποχρεωτικὴ καὶ οἱ ποινικὲς καὶ διοικητικὲς κυρώσεις ποὺ προβλέπει ἡ ἐκλογικὴ νομοθεσία θὰ ἐπιβληθοῦν καὶ σὲ ὅσους δὲν ἀσκήσουν, ἀδικαιολόγητα, τὸ ἐκλογικό τους δικαίωμα στὶς δημοτικὲς καὶ κοινοτικὲς ἐκλογές, ἀναφέρει ἀνακοίνωση τοῦ ὑπουργείου Ἐσωτερικῶν, σὲ ἀντίθεση μέ ὅ,τι ἀνέπίσημα κυκλοφοροῦσε περὶ μὴ ὑποχρεωτικῆς συμμετοχῆς στὶς δημοτικὲς ἐκλογές.

Ἐξ ἄλλου, σὲ χθεσινὲς δηλώσεις του, ὁ ὑπουργὸς Ἐσωτερικῶν κ. Χριστόφ. Στρᾶτος, ἀναφέρει ὅτι ἀνεξάρτητα ἀπὸ τὶς ἀπειλούμενες κυρώσεις εἶναι ὕψιστο καθῆκον τῶν Ἑλλήνων ἡ σύσσωμη προσέλευση τῶν ἐκλογέων, στὶς κάλπες.

Τὸ πλῆρες κείμενο τῶν δηλώσεων τοῦ κ. Χρ. Στράτου, ἔχει ὡς ἑξῆς:

«Κατ' ἀρχὴν κοινὴ εἶναι ἡ διαπίστωση ὅτι φθάσαμε στὶς ἐκλογὲς σὲ ἤπιο καὶ πολιτισμένο κλῖμα καὶ μὲ ἀπόλυτη ἠρεμία καὶ τάξη.

Ὡς πρὸς τὴν προπαρασκευὴ τῶν ἐκλογῶν εὑρίσκομαι στὴν εὐχάριστο θέση νὰ σᾶς πῶ ὅτι τὰ πάντα εἶναι ἕτοιμα. Τὸ πάσης φύσεως ἐκλογικὸ ὑλικὸ ἔφθασε ἐγκαίρως καὶ στὰ πλέον ἀπομεμακρυσμένα ἐκλογικὰ τμήματα. Τὰ καταστήματα ψηφοφορίας εἶναι ἐπίσης ἕτοιμα, καταλλήλως ἐξοπλισμένα καὶ διαρρυθμισμένα. Μάλιστα ἐφέτος τὸ Ὑπουργεῖο μου προμηθεύθηκε 10.000 ἀκόμη εἰδικὰ καλαίσθητα διαχωρίσματα ψηφοφορίας «παραβάν» καὶ ἔτσι ἐφοδιάσθησαν μὲ τὸ εἶδος αὐτὸ ὅλα τὰ ἐκλογικὰ τμήματα τῆς χώρας.

Οἱ Ἐφορευτικὲς Ἐπιτροπὲς συγκροτήθηκαν ἤδη καὶ σήμερα καταφθάνουν σ' ὅλα τὰ ἐκλογικὰ τμήματα οἱ δικαστικοὶ ἀντιπρόσωποι. Τὸ ἔργο τῶν δικαστικῶν ἀντιπροσώπων διευκολύνεται ὅσο εἶναι δυνατὸν ἀπὸ τὰ ἔντυπα ὑποδείγματα ποὺ ἔστειλε τὸ ὑπουργεῖο Ἐσωτερικῶν καὶ ἀπὸ τὶς ἀναλυτικὲς ὁδηγίες. Δὲν ἔχουν παρὰ νὰ τὰ μελετήσουν μὲ προσοχὴ καὶ εἶμαι βέβαιος ὅτι δὲν θὰ συναντήσουν καμία δυσχέρεια στὸ ἔργο τους.

Διὰ περιοχὲς μὴ ἐξυπηρετούμενες ἀπὸ τακτικὴ συγκοινωνία, ὅπως μερικὰ νησιώτικα συμπλέγματα ὑπάρχουν στὴν διάθεση τῶν Νομαρχῶν ταχύπλοα μέσα ἢ καὶ ἐλικόπτερα γιὰ νὰ ἀντιμετωπισθεῖ κάθε ἀπρόοπτο καὶ ἔκτακτη ἐκλογικὴ ἀνάγκη. Εἰδικὲς ἐπίσης διευκολύνσεις παρέχονται στὰ συγκοινωνιακὰ μέσα καὶ ἐκπτώσεις ἐπὶ τῶν τιμῶν τῶν εἰσιτηρίων γιὰ τοὺς δικαστικοὺς ἀντιπροσώπους καὶ τοὺς ἐκλογεῖς ποὺ θὰ μετακινηθοῦν γιὰ τὴν ἄσκηση τοῦ ἐκλογικοῦ τους δικαιώματος στοὺς τόπους τῆς ἐγγραφῆς τους στοὺς ἐκλογικοὺς καταλόγους.

Συνεπῶς δὲν ἀπομένει παρὰ ἡ σύσσωμη προσέλευση τῶν ἐκλογέων στὶς κάλπες. Καὶ εἶναι αὐτὸ ὕψιστο καθῆκον ὅλων τῶν Ἑλλήνων ψηφοφόρων νὰ τὸ πράξουν, ὅπως τὸ ἔπραξαν καὶ στὶς τέσσερες προηγούμενες μετὰ τὴν μεταπολίτευση ἐκδηλώσεις τῆς λαϊκῆς ἐτυμηγορίας. Τοῦτο ἀποτελεῖ τὴν πλέον ἔμπρακτη ἐκδήλωση τοῦ Δημοκρατικοῦ πνεύματος τοῦ Λαοῦ μας καὶ γι' αὐτὸ κάθε πολίτης ψηφοφόρος ὑποχρεοῦται νὰ τὸ πράξει, ἀνεξάρτητα ἀπὸ τὶς διοικητικὲς καὶ ποινικὲς κυρώσεις ποὺ προβλέπει ἡ ἐκλογικὴ νομοθεσία γιὰ τοὺς ἀμελοῦντας νὰ ἀσκήσουν τὸ ἐκλογικό τους δικαίωμα».

ΔΗΛΩΣΗ κ. ΖΙΓΔΗ

ΑΘΗΝΑΙ, (Α.Π.Ε.). Ὁ ἀρχηγὸς τῆς Ε.ΔΗ.Κ., κ. Ἰω. Ζίγδης, προέβη στὴν ἑξῆς δήλωση:

«Κάτι δὲν πάει καλὰ στὴν Κυβέρνηση. Πρὶν ἀπὸ ἕνα μῆνα παρουσίασε ὅτι ἡ ψηφοφορία στὶς δημοτικὲς ἐκλογὲς δὲν εἶναι ὑποχρεωτική. Τώρα τὴν παραμονὴ τῶν ἐκλογῶν, ἀνακαλύπτει τὸ ἀντίθετο.

Τί συμβαίνει λοιπόν; Εἶναι ἔνδειξη πανικοῦ;

Ἢ μήπως ἡ Κυβέρνηση ἔχασε ἐντελῶς τὴν σοβαρότητά της;».

Ὁ κ. Κληρίδης ἠρνήθη νὰ ἐπανέλθει στὸ Ἐθνικὸ Συμβούλιο

ΘΑ ΠΑΕΙ ΣΤΑ ΗΝΩΜΕΝΑ ΕΘΝΗ

ΛΕΥΚΩΣΙΑ (ΑΠΕ). Ἀνακοίνωση τοῦ «Δημοκρατικοῦ Συναγερμοῦ», ἀναφέρει ὅτι ὁ ἀρχηγὸς τοῦ κόμματος κ. Κληρίδης μὲ ἐπιστολή του πρὸς τὸν πρόεδρο τῆς Δημοκρατίας γνωστοποιεῖ τὴ θέση τοῦ συναγερμοῦ, ὅσον ἀφορᾶ τὸ θέμα τοῦ ἐθνικοῦ συμβουλίου καὶ τὴν ἀπόφασή του γιὰ συμμετοχὴ τοῦ κ. Κληρίδη στὴ διακομματικὴ ἀποστολὴ στὸν ΟΗΕ.

Ἡ ἀνακοίνωση τοῦ Δ.Σ. ἀναφέρει ὅτι «ἡ ἐπάνοδος τοῦ «Δημοκρατικοῦ συναγερμοῦ» στὸ Ἐθνικὸ Συμβούλιο τότε μόνο μπορεῖ νὰ καταστεῖ δυνατὴ ὅταν ἐκλείψουν ὅτι οἱ λόγοι ποὺ ἀνάγκασαν τὸ κόμμα νὰ ἀποχωρήσει ἀπὸ τὸ Ἐθνικὸ συμβούλιο».

Ἡ ἀνακοίνωση προσθέτει ὅτι στὴν ἐπιστολή του ὁ κ. Κληρίδης ἐκθέτει ἐν συντομίᾳ τὶς ἀπόψεις του γιὰ τὸν περαιτέρω χειρισμὸ τοῦ ἐθνικοῦ θέματος.

Ἐξ ἄλλου χθὲς τὸ ἀπόγευμα ἐκδόθηκε ἡ ἀκόλουθη ἀνακοίνωση:

«Ὁ Πρόεδρος τῆς Δημοκρατίας, κ. Σπ. Κυπριανοῦ, ἐπιθυμεῖ νὰ ἐκφράσει τὴ βαθυτάτη του λύπη, γιατὶ ὁ ἀρχηγὸς τοῦ «Δημοκρατικοῦ συναγερμοῦ» κ. Γλ. Κληρίδης, δὲν θέλησε νὰ ἀνταποκριθεῖ στὴν πρόσκλησή του γιὰ νὰ ἐπανέλθει, χάρη τοῦ ἐθνικοῦ συμφέροντος, στὸ ἐθνικὸ συμβούλιο, ὅπου θὰ μποροῦσε νὰ ἐκφράζει ὑπεύθυνα τὶς ἀπόψεις του. Οἱ λόγοι ποὺ ἐξετέθησαν γιὰ τὴν μὴ ἐπάνοδο τοῦ κ. Κληρίδη στὸ ἐθνικὸ συμβούλιο οὐδεμία σχέση ἔχουν μὲ τὸ ἐθνικὸ συμβούλιο καὶ τὴν ἀποστολή του. Καὶ τοῦτο ὑπογραμμίστηκε ἐπανειλημμένα στὸν κ. Κληρίδη ἀπὸ τὸν πρόεδρο τῆς Δημοκρατίας.

Ἐξ ἄλλου, ἡ συμμετοχὴ στὴ διακομματικὴ ἀποστολὴ γιὰ τὰ Ἡνωμένα Ἔθνη εἶναι λογικὰ συνδεδεμένη μὲ τὴν συμμετοχὴ στὸ ἐθνικὸ συμβούλιο, δεδομένου ὅτι ἡ ἀποστολὴ θὰ ἀκολουθήσει τὴ γραμμὴ τοῦ ἐθνικοῦ συμβουλίου. ὅπως τελικά, θὰ διαμορφωθεῖ κατὰ τὴν κοινὴ συνεδρία τοῦ ἐθνικοῦ καὶ τοῦ ὑπουργικοῦ συμβουλίου τὴν ἐρχομένη Τετάρτη.

Ὁ κ. Βάνς προβλέπει σύντομα μία συνθήκη εἰρήνης στὴ Μέση Ἀνατολὴ

ΟΥΑΣΙΓΚΤΩΝ (Α.Π.Ε.). Ὁ Ὑπουργὸς Ἐξωτερικῶν τῶν Ἡνωμένων Πολιτειῶν, κ. Σάϋρους Βάνς, ἔκαμε λόγο γιὰ μία «καλὴ δεύτερη ἡμέρα συνομιλιῶν», μεταξὺ τοῦ Ἰσραὴλ καὶ τῆς Αἰγύπτου καὶ πρόσθεσε ὅτι μία συνθήκη εἰρήνης θὰ ἦταν δυνατὸν νὰ συναφθεῖ μέσα σὲ χρονικὸ διάστημα μικρότερο τοῦ μηνός.

«Ἡ ἀτμόσφαιρα ἦταν καλὴ καὶ ἐποικοδομητική», εἶπε ὁ κ. Βάνς, πρὸς τοὺς δημοσιογράφους, τὴν νύκτα τῆς Παρασκευῆς πρὶν ἀναχωρήσει γιὰ τὴν Νότιο Ἀφρικὴ γιὰ τὴν διεξαγωγὴ συζητήσεων ἐπὶ τοῦ θέματος τῆς ἀνεξαρτησίας τῆς Ναμίμπια (νοτιοδυτικὴ Ἀφρική).

Ὁ κ. Βάνς, ὁ ὁποῖος ἀργότερα θὰ ἐπισκεφθεῖ τὴ Μόσχα, δήλωσε, ὅτι οἱ εἰρηνευτικὲς συνομιλίες εἶναι δυνατὸν νὰ τερματισθοῦν μέχρι τῆς 19ης Νοεμβρίου πρώτης ἐπετείου τοῦ ταξιδίου τοῦ Αἰγυπτίου προέδρου, κ. Σαντὰτ στὴν Ἱερουσαλήμ.

Ἐν τῷ μεταξύ, οἱ ἡγέτες τῆς Αἰγυπτιακῆς ἀντιπροσωπείας, ἤτοι ὁ ὑπουργὸς Ἀμύνης κ. Καμὰλ Χασσὰν Ἀλὶ καὶ ὁ κ. Μποῦτρος Γκαλί, ἀσκῶν καθήκοντα ὑπουργοῦ ἐξωτερικῶν, μετέβησαν χθὲς στὴν πόλη Κλήβελαντ, τοῦ Ὀχάϊο, γιὰ νὰ ἐπισκεφθοῦν τὸν βασιλέα Χαλέντ, τῆς Σαουδικῆς Ἀραβίας, ὁ ὁποῖος βρίσκεται στὸ στάδιο τῆς ἀναρρώσεως ἔπειτα ἀπὸ μία ἐγχείρηση στὴν καρδιά.

ΛΟΝΔΙΝΟ (ΑΠΕ). Ὁ πρόεδρος τῆς Ἐκτελεστικῆς Ἐπιτροπῆς τῆς Ὀργανώσεως γιὰ τὴν ἀπελευθέρωση τῆς Παλαιστίνης κ. Γιασὲρ Ἀραφάτ, ἔφθασε στὴν Τρίπολη, γιὰ ἐπίσκεψη στὴ Λιβύη ὅπως ἀνακοίνωσε τὸ ἐπίσημο Λιβυκὸ Πρακτορεῖο Εἰδήσεων.

Τὸ Πρακτορεῖο δὲν διευκρίνη σε τὸ σκοπὸ τῆς ἐπισκέψεως τοῦ κ. Ἀραφάτ, ἀλλὰ εἶναι βέβαιο ὅτι ὁ Παλαιστίνιος ἡγέτης θὰ ἔχει συνομιλίες μὲ τὸν ἡγέτη τῆς Λιβύης συνταγματάρχη κ. Νουαμὰρ Καντάφι.

ΒΟΥΔΑΠΕΣΤΗ (ΑΠΕ). Ὅπως ἀναφέρει ἀνακοινωθὲν, ποὺ μεταδόθηκε ἀπὸ τὸ Οὐγγρικὸ Πρακτορεῖο Εἰδήσεων, ἡ Κ.Ε. τοῦ Οὐγγρικοῦ Κ.Κ., ἡ ὁποία συνῆλθε ὑπὸ τὴν προεδρία τοῦ κ. Γιάννος Καντάρ, κηρύχθηκε ἐναντίον τῆς συνάψεως μιᾶς χωριστῆς συνθήκης μεταξὺ τοῦ Ἰσραὴλ καὶ τῆς Αἰγύπτου ὑπὸ τὴν αἰγίδα τῶν Ἡνωμένων Πολιτειῶν.

Μιὰ τέτοια συνθήκη, κατὰ τὴν κεντρικὴ ἐπιτροπή, παραγνωρίζει τὰ συμφέροντα τῆς πλειονότητος τῶν Ἀραβικῶν Κρατῶν καὶ τοῦ Παλαιστινιακοῦ λαοῦ καὶ ἀποτελεῖ ἐμπόδιο σὲ μιὰ δίκαιη καὶ μόνιμη ρύθμιση τῆς μεσανατολικῆς κρίσεως.

Ἡ Κεντρικὴ Ἐπιτροπή, κατὰ τὸ Οὐγγρικὸ πρακτορεῖο, ἐξέφρασε, ἐξ ἄλλου, τὴν προσήλωση τῆς Βουδαπέστης στὴν ὕφεση καὶ στὴν εἰρηνικὴ συνύπαρξη.

Τέλος, τὸ ἀνακοινωθὲν τῆς Κεντρικῆς Ἐπιτροπῆς, ἐπικρίνει τὴν ἐξωτερικὴ πολιτικὴ τοῦ Πεκίνου, ποὺ «μὲ τὸν ἐθνικισμό, τὶς τάσεις γιὰ ἡγεμονία καὶ τὴν ὑποστήριξη πρὸς τοὺς ἐξτρεμιστικοὺς ἱμπεριαλιστικοὺς κύκλους, ζημιώνει τὴν ὑπόθεση τῆς εἰρήνης, τοῦ Σοσιαλισμοῦ καὶ τῆς προόδου».

Βουλευτικὲς ἐκλογὲς σήμερα στὴ Βαυαρία

ΜΟΝΑΧΟ, (Α.Π.Ε.). Περισσότεροι ἀπὸ 7.000.000 Δυτικογερμανοὶ ψηφίζουν σήμερα, γιὰ νὰ ἐκλέξουν τὴν νέα Κυβέρνηση τῆς Βαυαρίας. Ἀντίθετα πρὸς τὶς ἐκλογὲς στὸ κράτος τῆς Ἕσσης, πρὶν ἀπὸ μία ἑβδομάδα, δὲν ὑπάρχει καμμιὰ ἀμφιβολία γιὰ τὸ ἀποτέλεσμα. Ἔτσι, ἀναμένεται ὅτι θὰ κερδίσει μὲ μεγάλη πλειοψηφία ἡ Χριστιανοκοινωνικὴ Ἕνωση (CSU) τοῦ κ. Φράντς Γιοζέφ Στράους.

Μὲ 132, ἐπὶ συνόλου 204 ἑδρῶν στὸν παρὸν Κοινοβούλιο τῆς Βαυαρίας οἱ Χριστιανοδημοκράτες ὑπερέχουν ἀριθμητικὰ τῶν ἀντιπολιτευομένων Σοσιαλδημοκρατῶν καὶ τῶν Φιλελευθέρων σχεδὸν σὲ ἀναλογία 2 πρὸς ἕνα. Ὁ 63ετὴς δεξιὸς συντηρητικὸς κ. Στράους, θυελλώδης παράγοντας στὴν πολιτικὴ ζωὴ τῆς Δυτικῆς Γερμανίας διεκδικεῖ τὴν ἐκλογὴ στὴν γενέτειρά του Βαυαρία, γιὰ πρώτη φορὰ ὡς ἐνδεχόμενος πρωθυπουργός.

Γίνεται σήμερα ἡ ἐκλογὴ Πάπα

Κανένας ὑποψήφιος βέβαιος

ΡΩΜΗ, (ΑΠΕ). Οἱ Καρδινάλιοι τῆς Ρωμαιοκαθολικῆς Ἐκκλησίας παρέστησαν χθὲς σὲ δημόσιες δεήσεις, πρὶν ἀποσυρθοῦν γιὰ νὰ ἐκλέξουν τὸν νέο Πάπα. Οἱ 111 Καρδινάλιοι, ποὺ ἀποτελοῦν τὸ κονκλάβιο, συνέρχονται γιὰ δεύτερη φορὰ σὲ 50 ἡμέρες, γιὰ νὰ ἀναδείξουν τὸν νέο Πάπα. Προσευχόμενοι ἀνὰ δύο, ἀνέβηκαν τὸν κυρίως διάδρομο τῆς Βασιλικῆς τοῦ Ἁγίου Πέτρου πρὸς τὸ τέμπλο, ποὺ συμβολίζει τὴν κηρεία τῆς ἔδρας τοῦ Ἀποστόλου Πέτρου, καὶ πρώτου Πάπα.

Ὁ Γάλλος Καρδινάλιος Ζὰν Β