

# ΣΗΜΕΙΩΜΑΤΑΡΙΟ

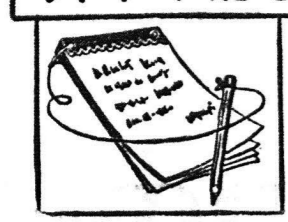

Οι πλούσιες χάρες άρχισαν να συνειδητοποιούν ότι η σταθερότητα των τιμών των βασικών πρώτων υλών δεν θα φέρει μόνο τις αναμενόμενες περιοχές, αλλά και αυτές τις ίδιες. Έχοντας προσάψει μόλις έξω από μια δίχως προηγούμενο, για την μεταπολεμική εποχή, οικονομική και έμπορικη κρίση, θέλουν τώρα να απορρίψουν μόνον επανδρωμένη της. Και όπως οι ίδιες παραγωγές του 70% των τροφίμων και των πρώτων υλών της γης, με το ένα τρίτο των παγκόσμιων εμπορευμάτων ειδών αυτών στα χέρια τους, δεν θέλουν προφανώς να δουν τις τιμές των να πέσουν απότομα. Μερικές μάστιγα από τις βιομηχανικά ανεπτυγμένες χώρες θεωρούν την απότομη πτώση της τιμής των πρώτων υλών ως εξαιρετικά επικίνδυνη για την άσκηση της δικής τους πολιτικής. Πόσο σκεδάζουν ύψος την άνοδο της συνθετικής ή άλλων υποκατάστατων αυτών των πρώτων υλών. Παρ' όλο ότι όλα τα προαναφερθέντα στοιχεία συνηγορούν υπέρ των επενδύσεων του Τρίτου Κόσμου, η έμφαση όμως νέας διεθνούς οικονομικής τάξης εξακολουθεί να απαιτεί την επίδειξη πολύ μεγαλύτερης καλής πολιτικής θέλησης, πνεύματος συνεργασίας και αποφασιστικότητας για την επίτευξη των δόξων και λαττών συμβιβασμών από αυτή που επιδεικνύεται σήμερα.

Το γεγονός πάντως είναι ότι δεν υπάρχει άλλη έλκονη πορεία το παγκόσμιο μαζάκιμα. Ούτε οι θα μοιράσει η απόγνωση της μοιρολατρίας, θα δηγγασούν στις επιβεβλημένες λύσεις. Σ' αυτές μοιραίες θα δηγγασεί μόνο ο διάλογος. Τα προβλήματα που υπάρχουν (ή ενδέχεται, τα πρόβλημα, οι πρώτες ύλες, ή με ταυτόχρονα προηγούμενα πέραν, τα παγκόσμια οικονομικά γένη), τα οποία θένα τους με τις δικές του προοπτικές και τους δικούς του κινδύνους, απαιτούν την παγκόσμια συνεργασία και αλληλεξάρτηση. Το μέλλον της ειρήνης και της ευημερίας στον κόσμο, δηλαδή οι πραγματικές προοπτικές για την επίτευξη λογικής ανάπτυξης και δικαιοσύνης, απαιτούν την άσκηση αυτή, δεν θα εξαρτηθεί τόσο από την απόδοξη ή την κακομοιρία της φύσης, όσο από την αποφασιστική και το θάρρος των ανθρώπων.

Ο ΣΗΜΕΡΙΝΟΣ πλούτος άποτελει μια κερφόραρα σχετικά νέα. Δεν έχει φτάσει μεγαλύτερη των δύο αιώνα. "Αν δεν είχε ξεφυρθεί, θα ήμυσταν ακόμη ήλιο ήρω γρη". Ο μέσος όρος προσδοκώμενης διάρκειας ζωής θα ξεπεράσει τους 80 έτη, με την ανάπτυξη στην ανάπτυξη της τεχνολογίας, που επιτρέπει να παρέχονται συνεχώς περισσότερα ποσότητα με συνεχώς λιγότερη προσπάθεια, και οι νέες μορφές οργάνωσης, που μας επιτρέπουν να χρησιμοποιούμε αποτελεσματικά την τεχνολογία αυτή. Πόσο θύναρος και πόσο απογοητευτικές κρβεί η τελευταία αυτή φράση! Πο

Λιτόμοι δόκλοιροι και κοινωνικά συστήματα εδρασημένα έδα και πολλούς άλλους κερφόραρα άποψη τις άλλων, που επέλεξε ή δεξιοετία του πολιτισμού. Είτε το τμήμα περυσινής ψηλό, όπως πιστεύουν μερικοί, είτε όχι, κάτι ανάλογο με αυτό που πέρασε ή Δύση όταν βάδισε στον δρομο του πλουτισμού, θα πρέπει να λάβει χώρα και σε κάθε άλλο κράτος της γης, που θέλει να βάσει τον ήρω έδα έδα. "Η άνοδος του πλούτου έχει συνδέσει με δύο λαοεμένες επιπτώσεις. Η πρώτη είναι ότι ο πλούτος δεν μπορεί ποσά να προέλθει από την εκμετάλλευση. Πριν από την βιομηχανική επανάσταση τούτο ήταν συνήθος ή άληθεια. Οι πλούσιοι γίνονταν πλουσιότεροι με το να διαρπαζόν από τους φτωχούς. Ο πλούτος στήν σημερινή εποχή διαφέρει. Συνήθος δεν είναι το πρώτο άρνηση". Οραίνεται στην αυθεντία της παραγωγικότητας. Μάλιστα, είναι περίπου βέβαιο ότι όσο πιο εκσυγχρονισμένη γίνεται μια οικονομία, τόσο λιγότερο συμφέρει οικονομικά ή εκμετάλλευση. Στά σημερινά έργαστάσια δεν μπορεί να χρησιμοποιηθεί ο σκλάβος. Πολύ λιγότερο μπορεί να τους χρησιμοποιήσει στα σύγχρονα μεγάλα γραφεία, όπου δεκτικότητας το μεγαλύτερο μέρος της δουλειάς.

ΕΧΕΙ αποδειχτεί, πός το πρώτο στήμιο είναι μια πολύ πιο άπο τελεματική και άβαντην τιμωρία για τις παραδοξίες του κώδικα οικιακής κυλοφορίας και άλλα παλικά κώδικα από ότι μια μικρή περίοδος φυλακίσιας. Αυτό ήταν το τελικό πόρισμα μίας συγκριτικής μελέτης εκληματολογίας, που έγινε από τον ήρω έδα έδα πεινικού δικασίου του νασιτοταύ Μάξ Πλάιν, με έδα το Φράιμπουργκ. Ο πόρος του πρώτου στήμιο άβαντην σηνακτικά στην "Ομοσπονδιακή Γερμανία άπο τότε, που άρχισαν να ίσχυει ή πρώτη μεταρρύθμιση του πεινικού κώδικα, το 1970. Τώρα, επιβάλλουν τα πρώτιστα από 80% το ποσοστό πτώσεων καταδικών και το ποσοστό πτώση να 90%, όταν πρόκειται για κυλοφοριακές παραδοξίες. Φυλακιστική μέση έξη μήνων ή πενήντηρας να επιβληθεί σε ειδικές περιπτώσεις, αλλά οι δικαστές έχουν ως άσχη να προτιμούν πάντα τη χρηματική ποινή. "Η έρευνα των εκληματολόγων του Φράιμπουργκ έδειξε πός το σύστημα με των χρηματικών ποινών είναι πολύ πώροτο και μέσο από 27% των περιπτώσεων δεν ύπαρχει δυνατότητα πληρωμής του πρώτστου και επιβάλλεται άναγκαστικά ή ποινή της φυλακίσιας. "Η άναρπτική πλευρά του θέματος είναι, φυσικά, ή πιο σηνακτική. Δεν άναρπώνονται στην ύπόθεση κρίση πρόσας, ο καταδικασμένος δεν άναρπώνεται, άπο την οικογένεια και την εργασία του και ή ποινή δεν γίνεται γνωστή στο κοινωνικό του περιγύρο. "Αντίθετα, άναρπώνεται που έζησαν στη φυλακή, έστω και λίγο καιρό, άναρπώνονται άναρπώνονται να προσκομιστούν στην εργασία τους και ύπαρχει μεγάλα κινδύνος να εκτελέσουν μεγαλύτερα έγκληματα. Με το πρώτστου, τέλος, άπο φράση ή ο συγγραφέας του έδα έδα που με τον χαρακτηρισμό άναρπώνονται, που δίνεται μετά από τριάντα μέρες στη φυλακή.

Ο ΔΙΟΓΟΣ ΤΗΣ ΗΜΕΡΑΣ

Η ΜΝΗΜΗ ΤΩΝ ΕΝ ΜΕΛΙΤΗΝΗ ΤΡΙΑΚΟΝΤΑ ΤΡΙΩΝ ΜΑΡΤΥΡΩΝ ΙΕΡΩΝΟΣ ΚΑΙ ΤΩΝ ΛΟΙΠΩΝ

Η ΜΝΗΜΗ ΤΩΝ ΕΝ ΜΕΛΙΤΗΝΗ ΤΡΙΑΚΟΝΤΑ ΤΡΙΩΝ ΜΑΡΤΥΡΩΝ ΙΕΡΩΝΟΣ ΚΑΙ ΤΩΝ ΛΟΙΠΩΝ

Η ΜΝΗΜΗ ΤΩΝ ΕΝ ΜΕΛΙΤΗΝΗ ΤΡΙΑΚΟΝΤΑ ΤΡΙΩΝ ΜΑΡΤΥΡΩΝ ΙΕΡΩΝΟΣ ΚΑΙ ΤΩΝ ΛΟΙΠΩΝ

Η ΜΝΗΜΗ ΤΩΝ ΕΝ ΜΕΛΙΤΗΝΗ ΤΡΙΑΚΟΝΤΑ ΤΡΙΩΝ ΜΑΡΤΥΡΩΝ ΙΕΡΩΝΟΣ ΚΑΙ ΤΩΝ ΛΟΙΠΩΝ

Η ΜΝΗΜΗ ΤΩΝ ΕΝ ΜΕΛΙΤΗΝΗ ΤΡΙΑΚΟΝΤΑ ΤΡΙΩΝ ΜΑΡΤΥΡΩΝ ΙΕΡΩΝΟΣ ΚΑΙ ΤΩΝ ΛΟΙΠΩΝ

Η ΜΝΗΜΗ ΤΩΝ ΕΝ ΜΕΛΙΤΗΝΗ ΤΡΙΑΚΟΝΤΑ ΤΡΙΩΝ ΜΑΡΤΥΡΩΝ ΙΕΡΩΝΟΣ ΚΑΙ ΤΩΝ ΛΟΙΠΩΝ

# ΗΜΕΡΟΝΟΥΚΤΙΑ

**ΤΡΙΤΗ**  
**7**  
**ΝΟΕΜΒΡΙΟΥ**  
Παρθένον 311 ημέρα  
Υπαλίσκονται 54  
Σελήνης πρώτον τέταρτον  
'Ανατολή 6.57  
'Αυσις 5.21  
Λαζάρου όσιου,  
'Αθηνόδωρου μάρτυρος

**Η ΗΜΕΡΑ ΤΩΝ ΠΑΤΡΩΝ**  
—  
'Ιδιοκτήτης  
**ΑΝΝΑ ΧΡ. ΡΙΖΟΠΟΥΛΟΥ**  
Βρασσαρίου 4, 'Αθήνα  
—  
'Εδότης — Διευθυντής  
**ΧΡΙΣΤΟΣ Α. ΡΙΖΟΠΟΥΛΟΣ**  
Τσαμαδού 47  
—  
'Αρχισυντάκτης  
**ΝΙΚΟΣ ΠΟΛΙΤΗΣ**  
Φιλοπομπής 18  
—  
Προϊστάμενος  
Γραφείου — Υπογραφέας  
**ΧΡΙΣΤΟΣ ΑΘΑΝΑΣΙΟΥ**  
Φιλικών 2

**ΧΡΟΝΙΚΟΝ**  
7η ΝΟΕΜΒΡΙΟΥ  
1912. Ο ελληνικός στρατός υπό την ήγησιν των άρχιστρατηγών, βαδίζον Κωνσταντινούπολιν άποκαταστάσιν την θάλασσαν και την αυτην ήμεραν έρχεται δια πρώτην φοράν εις έπασην μετά των Σέρβων, όστινες άπό 5.11.1912 έγένοντο κύριοι της πόλεως Μοναστηρίου.

**Ο ΔΙΟΓΟΣ ΤΗΣ ΗΜΕΡΑΣ**  
Η ΜΝΗΜΗ ΤΩΝ ΕΝ ΜΕΛΙΤΗΝΗ ΤΡΙΑΚΟΝΤΑ ΤΡΙΩΝ ΜΑΡΤΥΡΩΝ ΙΕΡΩΝΟΣ ΚΑΙ ΤΩΝ ΛΟΙΠΩΝ

**ΑΝΔΡΕΑΣ Ι. ΜΗΤΡΟΠΟΥΛΟΣ**  
ΕΙΔΙΚΟΣ ΡΕΥΜΑΤΟΛΟΓΟΣ — ΠΑΘΟΛΟΓΟΣ  
Διευθυντής Ρευματολογικού Γεν. Νοσ.μεϊου Πατρών.  
Δέχεται: 8-9 και 12-1.30 πρωί. 'Απόγευμα 5-8.30, Κορίνθου — Πανατονασης 50, τηλ. 274-124 οικίας 274-123.  
Και επί συνεντεύξει.

**ΝΙΚΗ ΠΑΠΑΝΔΡΕΟΥ - ΠΕΤΣΑΛΗ**  
ΧΕΙΡΟΥΡΓΟΣ ΟΔΟΝΤΙΑΤΡΟΣ  
Δέχεται στο Ιατρείο της Λ. Γούναρη 40, 2ος όροφος παραπλευρώς ΟΤΕ., τηλ. 33.17.33, καθημερινώς 6-9 μ.μ. εκτός Σαββάτου.

**ΝΙΚΟΣ ΧΡ. ΟΙΚΟΝΟΜΟΥ**  
χειρ. οδοντιατρος  
ακτινογραφίες  
ΓΕΡΟΚΟΣΤΟΠΟΥΛΟΥ 24-ΚΑΝΑΚΑΡΗ-ΤΗΛ: 223.746  
ΔΕΧΕΤΑΙ ΕΠΙ ΣΥΝΕΝΤΕΥΞΕΙ

**ΓΕΩΡΓΙΟΣ Δ. ΤΖΙΦΑΣ**  
ΧΕΙΡΟΥΡΓΟΣ ΟΔΟΝΤΙΑΤΡΟΣ  
Δέχεται στο 'Ιατρείο του, Κορίνθου 227, 1ος όροφος, τηλέφ. 273-642, παραπλευρώς Πανεπιστημίου, καθημερινές, πλην Σαββάτου από 9-1 π.μ. και 5-9 μ.μ.



—'Αλλα προσόντα δεν έχει; Κανένα δίπλωμα;

**ΤΟΣΤΑΥΡΟΛΕΞΟ**

1 2 3 4 5 6 7 8 9  
1  
2  
3  
4  
5  
6  
7  
8  
9  
ΟΡΙΣΤΙΑ:  
1. 'Ο κατάλογος φαγητών (καθάρ.)  
2. 'Ασχολία των μουσέρ.  
3. Χωρίς αυτό φαμί δεν γίνεται. (Ερη.)  
4. Μεταρ, το εύθυνο σώμα είναι σπάταλος (σημα) — 'Υπαρ. 5. 'Οποιος το κάνει με λεπτά, 5.  
6. 'Ανώτεροι πολιτικοί ή στρατιωτικοί άρχοντες στην άρχαία Θεσσαλία — Βέβα. α. (Ιδωρ.).  
7. Πρωτότοκος γίος του 'Ιωσήφ, ένόθερος.

**ΚΩΝΣΤΑΝΤΙΝΟΣ Π. ΠΑΝΤΑΖΟΠΟΥΛΟΣ**  
ΠΑΙΔΙΑΤΡΟΣ  
Δέχεται καθημερινώς εις το Ιατρείον του Γεροκοστοπούλου 24 και Κανακάρη, εις 4ον όροφον και ώρας 8.30-11 και 5.30-8.30 ΤΗΛ. 279-655

**ΚΩΝΣΤΑΝΤΙΝΟΣ Π. ΠΑΠΑΔΗΜΗΤΡΙΟΥ**  
ΜΑΙΕΥΤΗΡ ΧΕΙΡΟΥΡΓΟΣ ΓΥΝΑΙΚΟΛΟΓΟΣ  
Δέχεται καθημερινώς Ρήγα Φεραίου 143 και Φιλοπομπής τηλ.: 224-535  
'Ιδίοι. ΜΑΙΕΥΤΗΡΙΟΝ ΠΑΤΡΩΝ τηλέφωνα: 224-767, 224-557, 224-513

**ΚΩΝΣΤΑΝΤΙΝΟΣ Π. ΠΑΠΑΔΗΜΗΤΡΙΟΥ**  
ΜΑΙΕΥΤΗΡ ΧΕΙΡΟΥΡΓΟΣ ΓΥΝΑΙΚΟΛΟΓΟΣ  
Δέχεται καθημερινώς Ρήγα Φεραίου 143 και Φιλοπομπής τηλ.: 224-535  
'Ιδίοι. ΜΑΙΕΥΤΗΡΙΟΝ ΠΑΤΡΩΝ τηλέφωνα: 224-767, 224-557, 224-513

**ΚΩΝΣΤΑΝΤΙΝΟΣ Π. ΠΑΠΑΔΗΜΗΤΡΙΟΥ**  
ΜΑΙΕΥΤΗΡ ΧΕΙΡΟΥΡΓΟΣ ΓΥΝΑΙΚΟΛΟΓΟΣ  
Δέχεται καθημερινώς Ρήγα Φεραίου 143 και Φιλοπομπής τηλ.: 224-535  
'Ιδίοι. ΜΑΙΕΥΤΗΡΙΟΝ ΠΑΤΡΩΝ τηλέφωνα: 224-767, 224-557, 224-513

**ΚΩΝΣΤΑΝΤΙΝΟΣ Π. ΠΑΠΑΔΗΜΗΤΡΙΟΥ**  
ΜΑΙΕΥΤΗΡ ΧΕΙΡΟΥΡΓΟΣ ΓΥΝΑΙΚΟΛΟΓΟΣ  
Δέχεται καθημερινώς Ρήγα Φεραίου 143 και Φιλοπομπής τηλ.: 224-535  
'Ιδίοι. ΜΑΙΕΥΤΗΡΙΟΝ ΠΑΤΡΩΝ τηλέφωνα: 224-767, 224-557, 224-513

**ΚΩΝΣΤΑΝΤΙΝΟΣ Π. ΠΑΠΑΔΗΜΗΤΡΙΟΥ**  
ΜΑΙΕΥΤΗΡ ΧΕΙΡΟΥΡΓΟΣ ΓΥΝΑΙΚΟΛΟΓΟΣ  
Δέχεται καθημερινώς Ρήγα Φεραίου 143 και Φιλοπομπής τηλ.: 224-535  
'Ιδίοι. ΜΑΙΕΥΤΗΡΙΟΝ ΠΑΤΡΩΝ τηλέφωνα: 224-767, 224-557, 224-513

**ΚΩΝΣΤΑΝΤΙΝΟΣ Π. ΠΑΠΑΔΗΜΗΤΡΙΟΥ**  
ΜΑΙΕΥΤΗΡ ΧΕΙΡΟΥΡΓΟΣ ΓΥΝΑΙΚΟΛΟΓΟΣ  
Δέχεται καθημερινώς Ρήγα Φεραίου 143 και Φιλοπομπής τηλ.: 224-535  
'Ιδίοι. ΜΑΙΕΥΤΗΡΙΟΝ ΠΑΤΡΩΝ τηλέφωνα: 224-767, 224-557, 224-513

**ΚΩΝΣΤΑΝΤΙΝΟΣ Π. ΠΑΠΑΔΗΜΗΤΡΙΟΥ**  
ΜΑΙΕΥΤΗΡ ΧΕΙΡΟΥΡΓΟΣ ΓΥΝΑΙΚΟΛΟΓΟΣ  
Δέχεται καθημερινώς Ρήγα Φεραίου 143 και Φιλοπομπής τηλ.: 224-535  
'Ιδίοι. ΜΑΙΕΥΤΗΡΙΟΝ ΠΑΤΡΩΝ τηλέφωνα: 224-767, 224-557, 224-513

**ΚΩΝΣΤΑΝΤΙΝΟΣ Π. ΠΑΠΑΔΗΜΗΤΡΙΟΥ**  
ΜΑΙΕΥΤΗΡ ΧΕΙΡΟΥΡΓΟΣ ΓΥΝΑΙΚΟΛΟΓΟΣ  
Δέχεται καθημερινώς Ρήγα Φεραίου 143 και Φιλοπομπής τηλ.: 224-535  
'Ιδίοι. ΜΑΙΕΥΤΗΡΙΟΝ ΠΑΤΡΩΝ τηλέφωνα: 224-767, 224-557, 224-513

**Στίχος**  
**Ασφάδελο**  
Τώρα που οι σίφουρες βερζούν τις άναυγίες των πυρών, τι ρίχο; ανεπαίσθητο ακροαπεί σ'αυτός ύντρος κίον; τις μουσικές μουρμούρες; (α) το λυκόφως θαμπίς μορπίς τυλιγνόνται στ' άγρια πέπλα τού ζόφου, σασμίνες λείβει που ή μήνητα άβράχνη του κωμάτου και σβήνουν το φλόγισό τους στο άκόραιο της κηλίδας. 'Αλλως καιρούς κηλίδας λιστρά στον κόρφο της άνάτης, τασιμιά έρίταν βάραντα στην άπλά τού άμπελου κενώντας όληρα μούστου άναριθού στις φούχτες της πλαμεμένης νεύ (της). Τώρα ή σκεπτική περνούσε τή ό- (νείρατα, άδειες ή φούχτες χαϊεύουν μίτα- (τα νύχια και μίτ' ή στίνα άναητή ή κλαγ (γη τού σήματρου που πικραμένο μύημα μινάει. Ε. ΛΥΣΙΩΤΗΣ

**ΑΔΕΣ. ΧΑΤΖΗ-ΓΑΝΝΟΥ**  
Νευρολόγος — Ψυχίατρος  
Πανατονασης 45, τηλ. 273-650  
Δέχεται πρωί 8-1 και άπόγευμα 5.30-7.30 από Δευτέρας μέχρι Παρασκευής, πλην του άπογευμάτου της Τετάρτης.

**ΝΙΚ. Γ. ΚΑΛΟΓΕΡΟΠΟΥΛΟΣ**  
ΙΑΤΡΟΣ ΜΙΚΡΟΒΙΟΛΟΓΟΣ  
'Εργαστήριον Μικροβιολογίας — Βιοχημείας, Αιματολογίας — Παραιοτολογίας, 'Αγ. Νικολάου 53, και Κορίνθου, τηλ. 272-977 και οικίας 522-889.

**ΧΑΡ. Γ. ΜΑΡΟΥΛΑΣ**  
ΜΑΙΕΥΤΗΡΑΣ — ΧΕΙΡΟΥΡΓΟΣ ΓΥΝΑΙΚΟΛΟΓΟΣ  
Δέχεται καθημερινώς 5-9 μ.μ. 'Ιατρείον πλατεία Γεωργίου 20 τηλ. 223-611, τηλέφωνο οικίας 322-838.

**ΒΑΣΙΛ. ΚΟΥΛΗ**  
ΓΕΩΡΓΟΠΟΥΛΟΥ  
'Ιατρός — Μικροβιολόγος  
Δέχεται Κανακάρη 143 — Γεροκοστοπούλου, καθημερινώς 7-1 π.μ. και 5-8 μ.μ., τηλ. 221-902.

**ΚΩΝΣΤ. Δ. ΛΑΤΣΗΣ**  
'Οδοντίατρος  
Δέχεται εις το Ιατρείον του, Πατρών 49 (1ος όροφος), καθημερινώς από 8.30-1 π.μ. και 5.30-8.30 μ.μ., πλην Σαββάτου τηλ. 279-904.

**ΑΝΑΡ. Γ. ΠΑΠΑΔΗΜΗΤΡΙΟΥ**  
'Οδοντίατρος  
Μετά από πολυήμιον έπιστημονική παρακοθήσαν εις "Ηνωμένας Πολιτείας "Αμερικής, άφίχθη και έγκαταστάσθ εις την πόλιν μας δέχεται δε επί συνεντεύξει εις το 'Ιατρείον του, γανία Κορίνθου — Πατρών 51, 1ος όροφος, τηλέφ. 221-935.

**ΚΙΤΣΑΡΑΣ ΣΠΥΡΙΔΩΝ**  
Πνευμολόγος — Φυματιολόγος  
Δέχεται καθ' έκαστην 7.30-9.30 π.μ. και 5-7 μ.μ. και Σάββατον 7.30-9.30 π.μ. και 1-3 π.μ. 'Ιατρείον — οικία πλατεία "Υψηλών "Ακωνών όρ. 19, τηλ. 321-549 και 321-065.

**Δρ. ΧΡΙΣΤΟΣ ΙΩ. ΚΑΟΥΚΙΝΑΣ**  
ΕΙΔΙΚΟΣ ΠΑΘΟΛΟΓΟΣ  
Πανεπιστημιον ΜΟΝΤΡΕΑΛΙΕ (Γαλλία) έγκαταστάσθ εις Πατρών δέχεται εις το Ιατρείον του Κορίνθου 245-249 τηλ. 222-744 καθημερινώς 9 π.μ. — 1.30 μ.μ. και 7.30 — 9 μ.μ. Διευθυντής οικίας Καποδιστριας 67 τηλέφ. 321-754.

**Δρ. ΚΩΝ Π. ΤΡΕΚΑΣ**  
ΕΙΔΙΚΟΣ Παθολόγος — Νεφρολόγος  
ΔΙΑΔΚΤΩΡ ΠΑΝΕΠΙΣΤΗΜΙΟΥ ΚΟΛΩΝΙΑΣ  
Δέχεται καθ' έκαστην 8-11 στην κλινική του "Ευαγγελισμός" Μαζώνος 3, και άπογευμα, Δευτέρας, Πέμπτης και Παρασκευής 6-8.30 στο 'Ιατρείο του Κορίνθου 275 και "Ερμού Τηλ. Κλινικής: 270-917. 'Ιατρείου: 278-900.

**ΔΗΜ. Α. ΣΑΜΟΥΡΗΣ**  
ΜΑΙΕΥΤΗΡ ΧΕΙΡΟΥΡΓΟΣ ΓΥΝΑΙΚΟΛΟΓΟΣ  
Μαιευτική — Γυναικολογική Παθήσεις — Στερίσις. Δέχεται καθημερινώς 9-1 π.μ. και 5.30-8 μ.μ. και Σάββατο 9-2 μ.μ. 'Ιατρείον, "Αράτου 20 (3ος όροφος) Τηλ.: 223-071, 323-218 και 325-135.

**ΓΕΩΡ. Δ. ΚΑΤΣΙΚΑΔΕΛΛΗΣ**  
ΕΙΔΙΚΟΣ ΠΑΘΟΛΟΓΟΣ ΚΑΡΔΙΟΛΟΓΙΚΑ ΝΟΣΗΜΑΤΑ  
Τίμη έσπεριότερη Ιατρού της Παθολογίας — Καρδιολογικής Κλινικής του Ν.Ι.Μ.Τ.Σ., τ. έσπεριότερος Ιατρού της Καρδιολογικής Κλινικής του Νοσοκομείου Πεντέλης. Δέχεται καθημερινώς 12-1.30 και 5.30 — 8.30 εκτός από το Σάββατο. Άδωνος 'Ιατρείου: Πλατεία Βουδ, Σουλίου 10, τηλ. 323-496. Άδωνος κατοικίας: Στοιματίου Βουλγαρώς 14, τηλ. 329-055.

**ΙΩ. ΓΙΑΛΛΗΣ**  
ΕΙΔΙΚΟΣ ΠΑΘΟΛΟΓΟΣ ΡΗΓΑ ΦΕΡΑΙΟΥ 68 ΤΗΛΕΦ. 276-892

**ΤΑΚΗΣ Ι. ΓΚΙΚΑΣ**  
ΟΔΟΝΤΙΑΤΡΟΣ  
ΔΕΧΕΤΑΙ ΚΑΘΗΜΕΡΙΝΩΣ ΣΤΟ ΙΑΤΡΕΙΟΝ ΤΟΥ ΕΠΙ ΤΗΣ ΟΔΟΥ ΚΟΡΙΝΘΟΥ 270 ΚΑΙ ΒΟΤΣΗ ΤΗΛΕΦ. 275-633

**ΤΑΚΗΣ Ι. ΓΚΙΚΑΣ**  
ΟΔΟΝΤΙΑΤΡΟΣ  
ΔΕΧΕΤΑΙ ΚΑΘΗΜΕΡΙΝΩΣ ΣΤΟ ΙΑΤΡΕΙΟΝ ΤΟΥ ΕΠΙ ΤΗΣ ΟΔΟΥ ΚΟΡΙΝΘΟΥ 270 ΚΑΙ ΒΟΤΣΗ ΤΗΛΕΦ. 275-633

# ΙΑΤΡΟΙ-ΚΛΙΝΙΚΑ

**ΑΘΑΝΑΣΙΟΣ ΚΟΝΤΟΣΤΑΚΗΣ**  
ΟΥΡΟΛΟΓΙΚΗ ΚΛΙΝΙΚΗ  
Διδάκτωρ Πανεπιστημίου (Καν) πόλεως, τ.ε.μ. Διευθυντής Νοσοκομείου PASTEUR (Καν) πόλεως, τ.ε.μ. Διευθυντής Ουρολογικής Κλινικής Γενικού Νοσοκομείου Πατρών Δέχεται στην κλινική του Κολοκοτρώνη 52, τηλ. 221-779 και 277-188.

**ΙΩΑΝ. ΣΤΡΑΤΟΥΛΙΑΣ**  
Μαιευτήρ — Χειρουργός  
Δέχεται εις την κλινική του 4-7 π.μ. των 6δών Μαζώνος — Βελερεϊοτίου (πλησίον "Αρακίτη), τηλ. 275-102.

**ΔΗΜ. ΧΡΙΣΤΟΠΟΥΛΟΣ**  
'Οδοντίατρος  
Δέχεται Κορίνθου και Φιλοπομπής 39-41, τηλ. 274-106, Πατράι.

**ΠΛΑΤΩΝ ΚΑΝΕΛΟΠΟΥΛΟΣ**  
'Οδοντίατρος  
Δέχεται από Ιατρείο του Πανατονασης 64 — Κανακάρη, πολυκατοικία (5' όροφος) 9-1 π.μ. και 5-9 μ.μ., τηλ. 279-567.

**ΓΕΩΡΓΙΟΣ ΚΑΝΕΛΟΠΟΥΛΟΣ**  
Χειρουργός 'Οδοντίατρος  
Παρθένον 'Οδοντίατρος Δέχεται επί συνεντεύξει στο Ιατρείο του, 66ς Πανατονασης 50, γανία Κορίνθου πολυκατοικία Γεροκοστοπούλου, 1ος όροφος, τηλέφ. 274-922.

**Δρ. ΠΑΝΤΕΛΗΣ ΗΠΑΡΑΣ**  
Χειρουργός  
Μαιευτήρας — Γυναικολόγος  
Πτυχιούχος και διδάκτωρ Πανεπιστημίου HEIDELBERG, ειδίκευσις εις γεννητομολογία, κλινική COPENHAGEN Δανίας και πανεπιστημιακή κλινική TUBINGEN Δυτικής Γερμανίας. 'Ιατρείο: 527. Οικία τηλ.: 224-734. Δέχεται καθημερινώς 9-1 π.μ. και 5-8 μ.μ.

**ΓΕΩΡ. Ι. ΠΑΠΑΔΟΠΟΥΛΟΣ**  
Χειρουργός — Ουρολόγος  
Διευθυντής Ουρολογικής Κλινικής Γενικού Νοσοκομείου Πατρών Κορίνθου 251, τηλ. 275-432  
Δέχεται 8.30' — 9.30' π.μ. και 6-8 μ.μ.

**ΠΑΝ. Γ. ΚΑΡΑΧΑΛΙΟΣ**  
'Ιατρός — Είδικος Παθολόγος τ. "Επιμελητής Διευθυντής Ιατρών της "Επιμελητικής Κλινικής του Γεν. Κρατικού Νοσοκομείου Πατρών, τ. Διγής Β' — 'Ιατρός Κοινωνικών "Ασφαλίσεων Πατρών, 'Ιατρείον Κορίνθου — "Ερμού 56 τηλ.: 277-181 Πατράι, και 991-245.

**ΒΑΣΙΛΕΙΟΣ ΧΡ. ΤΣΟΥΝΗΣ**  
Είδικος Παθολόγος  
Δέχεται καθ' έκαστην μέρα στο Ιατρείο του, Μιζώνος 69 (4ος όροφος), πλατεία "Ολύμπων, από πρωί 8-10 π.μ. και 5-8 μ.μ., άπόγευμα 5.30 — 9 μ.μ., τηλ. Ιατρών και οικίας: 277-784.

**ΚΩΝ. Χ. ΚΟΤΣΙΑΦΑΣ**  
ΧΕΙΡΟΥΡΓΟΣ ΟΦΘΑΛΜΙΑΤΡΟΣ ΕΦΑΡΜΟΓΗ ΕΛΑΚΩΝ ΕΠΑΦΗΣ  
Κορίνθου 251-253, 'Αγ. Νικόλαου τηλ. 224-784 Δέχεται καθημερινώς 8.30-1 π.μ. και 5-8 μ.μ. πλην άπογευμάτου Σαββάτου.

**ΧΡ. ΠΑΤΡΑΛΟΣ**  
ΧΕΙΡΟΥΡΓΟΣ  
Δέχεται καθημερινώς 6-8 μ.μ. πλην Σαββάτου εις το 'Ιατρείον του Δημ. Γούναρη 5, τηλ.: 272-584.

**Δρ. ΚΑΛΙΟΠΗ ΠΑΠΑΔΗΜΗΤΡΙΟΥ**  
'Οδοντίατρος  
Διδάκτωρ Παν/μιου ΜΑΙΝΣ  
Δέχεται επί συνεντεύξει δια τα πρωίνα 8-1 και απόγευμα της Τρίτης, Πέμπτης και Παρασκευής 5-8, τηλ. 275-300.

**ΚΩΝ ΦΩΤ. ΠΑΝΙΤΣΑΣ**  
ΠΑΙΔΙΑΤΡΟΣ  
Δέχεται 8.30 — 12.30 και 5.30 — 8.30 μ.μ., Μαζώνος και Μισούλη 45, τηλ. 'Ιατρών: 327-954 και τηλέφ. οικίας 322-988.

**ΑΘ. ΠΑΠΑΔΗΜΗΤΡΙΟΥ**  
Νευρολόγος — Ψυχίατρος  
Πατρών — Μαζώνος 100, τηλ. 272-058.

**ΝΙΚ. Ι. ΚΑΛΟΓΕΡΟΠΟΥΛΟΣ**  
Χειρουργός — Ουρολόγος  
'Ιατρείον Μαζώνος 59, Πλ. "Ολύμπων, τηλ. 275-452. Δέχεται 7.30 — 8.30 πρωί και 5.30 — 9 άπογευμα.

**ΧΡΗΣΤΟΣ ΚΑΖΑΝΤΖΗΣ**  
Είδικος Καρδιολόγος  
Δέχεται εις το Ιατρείο του, "Αγίου Νικολάου 53, (2ος όροφος) από 9-1 και από 5.30-8, τηλ. 272-058.

**ΗΛΙΑΣ ΓΡ. ΚΑΤΣΩΝΗΣ**  
ΧΕΙΡΟΥΡΓΟΣ ΟΦΘΑΛΜΙΑΤΡΟΣ  
Δέχεται καθημερινώς εκτός άπογευμάτου Σαββάτου 8-1 π.μ. και 5-9 μ.μ. εις το Ιατρείο του Κορίνθου — Φιλοπομπής 39-41 τηλέφ. 224-620.

**ΑΘΑΝΑΣΙΟΣ ΤΙΜΟΣ ΠΑΠΑΔΗΜΗΤΡΙΟΥ**  
Παιδίατρος  
Δέχεται Κορίνθου 227-233 και Κολοκοτρώνη παραπλευρώς Πανεπιστημίου, τηλέφωνο 274-666 Πατράι.

**ΣΠΥΡΟΣ Β. ΣΥΡΙΜΠΗΣ**  
ΚΑΡΔΙΟΛΟΓΟΣ  
Διδάκτωρ Πανεπιστημίου "Αθηνών μετεκπαθισθείς εν Λονδίνο. Διευθυντής Καρδιολογικής Κλινικής Γεν. Κρατικού Νοσοκομείου, Κολοκοτρώνη 34 Πατράι. Δέχεται επί συνεντεύξει. Τηλέφ. Ιατρών: 222-232 και τηλέφ. Νοσοκομείου 223-132.

**Δρ. ΓΕΡΑΣΙΜΟΣ Σ. ΠΡΩΜΑΝΙΔΗΣ**  
ΜΑΙΕΥΤΗΡ ΧΕΙΡΟΥΡΓΟΣ — ΓΥΝΑΙΚΟΛΟΓΟΣ ΔΙΑΔΚΤΩΡ ΠΑΝΕΠΙΣΤΗΜΙΟΥ ΑΘΗΝΩΝ  
Δέχεται καθημερινώς 11-1 π.μ. και 6-8.30 μ.μ. πλην άπογευμάτου Σαββάτου, καθ' έκαστην ημέρα πρωί 8-1 π.μ. και 5-8 μ.μ. 'Ιατρείον Κολοκοτρώνη 240, τηλ. 222-589 και οικίας 324-509.

**ΠΑΝΑΓΙΩΤΗΣ ΕΥΣ. ΠΟΛΙΤΗΣ**  
Παιδίατρος  
Δέχεται εις το Ιατρείο του Κορίνθου 275, επί συνεντεύξει από πρωί 8.30-1 π.μ. και 5.30-8.30 μ.μ. εκτός άπογευμάτου Σαββάτου, καθ' έκαστην ημέρα πρωί 8-1 π.μ. και 5-8 μ.μ. 'Ιατρείον Κολοκοτρώνη 240, τηλ. 222-589 και οικίας 324-509.

**ΠΑΝ. ΓΙΑΝΝΑΚΟΠΟΥΛΟΣ**  
ΠΑΙΔΙΑΤΡΟΣ  
Διδάκτωρ Πανεπιστημίου Αθηνών, δέχεται στο 'Ιατρείο του Κολοκοτρώνη 240, πλην άπογευμάτου Σαββάτου και