

Εντυπωσιακή ή πρόδοος στην θεραπευτική του καρκίνου

Θεωρείται δυνατή η παρκοευή αντικαρκινικού έμβολίου ΕΡΕΥΝΑ 80 ΕΠΙΣΤΗΜΟΝΩΝ ΣΕ 42.000 ΠΑΙΔΙΑ

ΓΡΑΜΜΑΤΑ ΑΠΟ ΤΗ ΜΟΣΧΑ

Οι δύο Ρώσοι κοσμοναύτες προαρμόζονται στις γήινες συνθήκες έπειτα από τη διαστηρική πτήση-ρεκόρ

ΠΡΟΩΘΗΣΑΝ ΣΗΜΑΝΤΙΚΑ ΤΙΣ ΕΡΕΥΝΕΣ

ΜΟΣΧΑ. Η πιο μακρόχρονη στην ιστορία της διαστηρική πτήση — 140 ημέρες — πτήση σε τροχιά γύρω από τη Γη του Βλαντίμιρ Κοβαλιόνκο και Αλεξάντρ Γιάβντοσκον ολοκληρώθηκε...

Γερμανική Λαοκρατική Δημοκρατία — κινεζική μηχανή ΜΚΜ-6Μ. όπως και δύο φορητές φωτογραφικές μηχανές...

ΝΕΑ ΥΟΡΚΗ (15. Ύπ.). Στά εργαστήρια συνεχίζεται η μάχη του καρκίνου. Το θέμα είναι ακόμα ζήτημα με τις τελευταίες βάσει ανακαλύψεων...

Επιστημονικά νέα: Η μοριακή ένωση "Υγίλον" νέα ανακάλυψη της Χημείας Λύθηκε το μυστήριο του γυμνού ιού

ΛΕΝΞΕΡ ΣΤΗ ΝΕΥΡΟΧΕΙΡΟΥΡΓΙΚΗ

ΑΜΒΟΥΡΓΟ (15. Ύπ.). Οι επιστήμονες που αναζητούν τα βασικά στοιχεία της ύλης στο Γερμανικό Ήλεκτρονικό Σύστημα του Αμβούργου, κατόρθωσαν να παράγουν και να αφορέσουν ένα νέο μοριακό στοιχείο...

ΜΟΝΑΧΟ (15. Ύπ.). Το νέο εργαλείο της τεχνολογικής έρευνας είναι μια άπιαστη λέξη, που λέγεται μικροσκοπικό μίτο...

ΚΕΡΑΤΣΙ ΕΛΛΑΔΟΣ Η ΘΕΩΡΙΑ ΤΩΝ ΙΩΝ ΣΗΜΕΡΑ οι καρινολόγοι στον κόσμο, είναι «διαγεγραμμένο» ως προς την αντίληψη των αιτίων που προκαλούν τον καρκίνο...

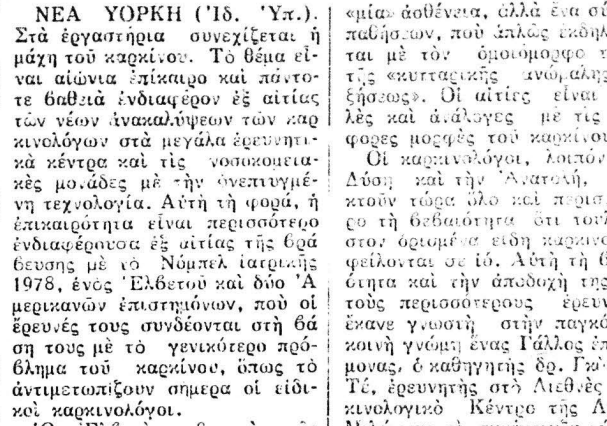

ΕΛΕΓΧΟΣ ΣΕ ΕΥΦΛΕΚΤΑ ΕΙΔΗ... Ο καρκίνος είναι μια ομάδα ασθενειών, αλλά ένα σύνολο παθολογικών, που άλλες μορφώνονται με τον όμοιο τρόπο...

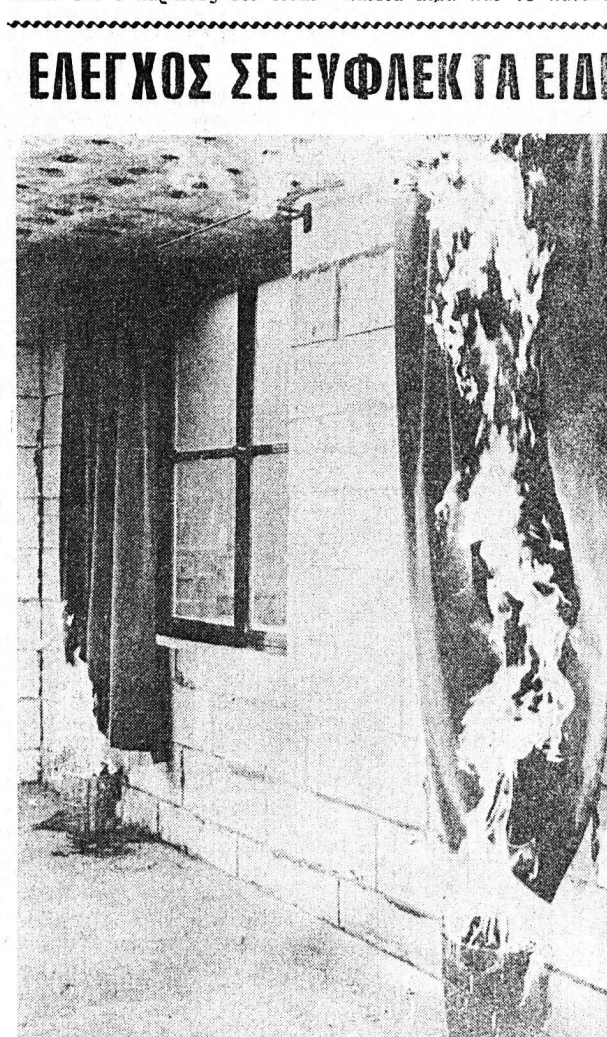

Θα δίνεται εύκολα άδουλο στη Γερμανία... ΒΟΝΝΗ (15. Ύπ.). Στο μέλλον θα παρέχεται γρηγορότερα πολιτικό όλοιο στα θυράκια πολιτικής διώξεως...

Η νέα επιστημονική έρευνα... Η έρευνα αυτή στην Ουγκάντα, επιβεβαιώνει τον υπολογισμό της μετανάστευσης καρκίνου...

Ανεκαλύφθη η πρωτεύουσα των Αζτέκων... ΕΚ ΤΗΣ ΒΙΣ ΣΕΛΙΔΙΟΣ... Η έρευνα αυτή στην Ουγκάντα, επιβεβαιώνει τον υπολογισμό της μετανάστευσης καρκίνου...

Η νέα επιστημονική έρευνα... Η έρευνα αυτή στην Ουγκάντα, επιβεβαιώνει τον υπολογισμό της μετανάστευσης καρκίνου...

ΕΠΙΣΤΗΜΟΝΙΚΑ ΝΕΑ... Η έρευνα αυτή στην Ουγκάντα, επιβεβαιώνει τον υπολογισμό της μετανάστευσης καρκίνου...

ΣΥΓΚΡΟΤΗΜΑ ΠΛΥΝΤΗΡΙΩΝ ΡΟΥΧΩΝ... Ομάδα Περίθλων Απολυμαίνων... ΠΥΡΕΤΕΣ ΠΑΝΕΛΛΗΝΙΑΣ... 270-409

ΚΑΤΣΑΪΤΗΣ... ΚΟΣΤΟΝΟΜΙΑ ΟΛΟΜΟΛΙΑ 3Δ ΔΗΜΗΤΡΙΑΔΗ... ΠΑΝΤΕΛΟΝΙΑ ΠΑΛΥΨΤΕΡ ΔΡΑΧ. 450... ΠΑΤΡΑΙ

ΟΚΤΩΒΡΙΟΣ 78... ΟΚΤΩΒΡΙΟΣ 78... Η νέα επιστημονική έρευνα... Η έρευνα αυτή στην Ουγκάντα, επιβεβαιώνει τον υπολογισμό της μετανάστευσης καρκίνου...