ΣΗΜΕΙΩΜΑΤΑΡΙΟ

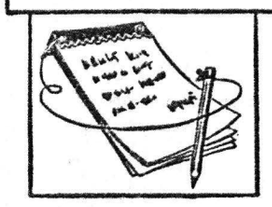

ΚΑΙ ὁ πιὸ ἀδαὴς δὲν μπορεῖ νὰ ἀμφισβητήσει τὴν σχεδὸν παναρχαία ἱστορία τοῦ οἰνοπνεύματος σ' ὁποιασήποτε μορφὴ ποτοῦ καὶ ἂν ἔχει παρουσιασθεῖ στὸν κόσμο. Δύσκολα ὅμως μπορεῖ νὰ πιστέψει ὅτον φτάσει μπροστὰ στὸ μνημεῖο Μπλάου, στὸ βρετανικὸ μουσεῖο, στὸ Λονδίνο, σὲ μιὰ πινακίδα ποὺ ἀναφέρει ὅτι ἡ μπύρα ἦταν γνωστὴ πρὶν ἀπὸ 8.000 χρόνια στὴν Μεσοποταμία. Ἔτσι μιὰ διαδρομὴ ἀπὸ τὶς διονυσιακὲς ἑορτὲς στὴν ἀρχαία Ἑλλάδα, στοὺς αἰώνες ποὺ ἀκολούθησαν σὰν μετὰ βατικὰ στάδια στὴν ἱστορία τοῦ οἰνοπνεύματος, τερματίζεται στὴ σύγχρονη ἐποχή, στὰ ἐπαναστατικὰ μέτρα γιὰ τὴν καταπολέμηση καὶ τὴν πρόληψη τοῦ ἀλκοολισμοῦ. Ἀνάμεσα σ' αὐτὰ εἶναι ἡ αὔξηση τῶν φόρων στὰ ποτὰ καὶ ἡ ὑπερτίμησή τους στὴν Βρετανία μὲ ἀποτέλεσμα τὴν πτώση τῶν κρουσμάτων τοῦ ἀλκοολισμοῦ καὶ ἡ περίοδος τῆς ποταπαγορεύσεως στὴν Ἀμερική ποὺ τὴν χαρακτηρίζει ἄμεση ἀνασκόπη τῆς τραγικῆς πορείας πρὸς τὶς ἀλκοολικὲς ψυχώσεις. Τὰ ἀποτελέσματα τῆς ποτοαπαγορεύσεως ἦταν μείωση κατὰ τὸ ἕνα πέμπτο τῶν ἀλκοολικῶν στὰ νοσοκομεῖα, καθὼς καὶ τῶν ἐγκληματικῶν καὶ παρανόμων πράξεων. Ἀλλὰ ὅλα αὐτὰ γιὰ σύντομο σχετικὰ χρονικὸ διάστημα, γιατὶ ἡ μεγάλη ἔκταση τοῦ λαθρεμπορίου ποὺ ἀναπτύχθηκε εἶχε σὰν ἀναπόφευκτη συνέπεια τὴν ἄρση τῆς ποτοαπαγορεύσεως. Σήμερα τὸ οἰνόπνευμα κυριαρχεῖ σ' ὅλες τὶς κοινωνικὲς ἐκδηλώσεις ἐνῶ ταυτόχρονα συντελεῖ στὴν ἐγκληματικότητα καὶ τὴν αὔξηση τῆς παρανομίας. Ἐπόμενο ἦταν νὰ καταβληθοῦν προσπάθειες γιὰ τὴν καταπολέμηση τοῦ ἀλκοολισμοῦ στὴν Ἑλλάδα, μολονότι δὲν μπορεῖ νὰ ἰσχυρισθεῖ κανένας ὅτι τὸ πρόβλημὰ αὐτὸ στὴν χώρα μας δὲν εἶναι τόσο ὀξὺ ὅσο εἶναι καὶ σὲ ἄλλες χώρες. Στὸ πλαίσιο τῶν προσπαθειῶν αὐτῶν ἀνήκει ἡ «Πανελλήνιος Ἀντιαλκοολικὴ Σταυροφορία» ποὺ ἀποτελεῖ κλάδο διεθνοῦς ὀργανώσεως. Ἱδρύθηκε τὸ 1957 καὶ ἔχει σὰν βασικοὺς στόχους τὴν καταπολέμηση τοῦ ἀλκοολισμοῦ καὶ τῆς κάθε φύσεως τοξικομανίας, τὴν βοήθεια πρὸς τὶς οἰκογένειες τῶν ἀλκοολικῶν μὲ τὴν ἐπίδοτηση τῶν παιδιῶν τους καὶ τὴν ψυχαγώγησή τους καὶ τὴν διαφώτισή μὲ διαλέξεις σὲ διάφορες σχολές. Τὰ θεραπευτικὰ μέσα ποὺ χρησιμοποιεῖ ἡ ὀργάνωση αὐτὴ εἶναι φαρμακευτικὰ καὶ ψυχολογικὰ καὶ ἀπὸ τὸ 1957 μέχρι σήμερα ἔχει θεραπεύσει περὶ τοὺς 6.000 ἀλκοολικούς. Βέβαιά ὁ ἀριθμὸς αὐτὸς εἶναι ἀσήμαντος σὲ σχέση μὲ ἄλλες χώρες. Ἐκφράζεται ἡ ἐλπίδα, ὅμως ὅτι τὸ οἰνοπνευματοῦχο ποτό, ποὺ προκαλεῖ εὐφορία καὶ εὐχαρίστηση σὲ μερικὲς ποσότητες, θὰ παραμείνει συμπλήρωμα καὶ μόνο τῶν γευμάτων καὶ θὰ πάψει κάποτε νὰ πίνεται σὲ μεγάλες ποσότητες ὥστε νὰ δηλητηριάζει χρόνια τὰ ἄτομα καὶ νὰ τὰ στιγματίζει σὰν ἀνεπανόρθωτα ἀλκοολικὰ στὴν κοινωνία.

*

ΟΙ κοινωνικὲς ἐπιστήμες, στηριζόμενες στὴν στατιστικὴ ἀνάλυση, ἔχουν ἐξελιχθεῖ σὲ συστήματα κοινωνικῆς πρόγνωσης. Ἀντίθετα, ὅμως, μὲ τὸ μαντεῖο τῶν Δελφῶν, τὰ σύγχρονα αὐτὰ μαντεῖα συμβουλεύονταν τὸν ἴδιο τὸν λαό. Οἱ ἐρευνητὲς τῆς ἀγορᾶς ἐνημεροῦν τοὺς σιομηχανοὺς καὶ διανομεῖς γιὰ τὶς προτιμήσεις τῶν ἀνθρώπων καὶ γιὰ τὸ τί εἶναι αὐτοὶ διατεθειμένοι νὰ ἀγοράσουν. Οἱ δημοσκόποι τῆς κοινῆς γνώμης ἑνημερώνουν τοὺς ψηφοφόρους γιὰ τὸ τί θὰ εἶναι τὸ πιθανὸ ἀποτέλεσμα τῶν ἐκλογῶν. Ἕνας μάλιστα ρηξικέλευθος Ἀμερικανὸς ἐμπειρογνώμονας στὶς ἐρευνες προτιμήσεων αὐτοῦ τοῦ εἴδους ἔχει φθάσει στὸ σημεῖο νὰ προμηθεύει ἐγκυρες προγνώσεις γιὰ τὴν μορφὴ καὶ τὸ περιεχόμενο τῶν κάθε λογῆς προγνώσεων, ποὺ θὰ προσφέρουν οἱ ἄλλοι ἐρευνητὲς προτιμήσεων. Μὲ τὸ κοσκινίσμὰ τους τῶν κοινωνικῆς πρελεύσης πληροφοριῶν, οἱ κοινωνικὲς ἐπιστήμες ἀπομονώνουν τὶς τυχαίες ἢ ἁπλὼς παράξενες τάσεις. Ὅ,τι δὲν μπορεῖ νὰ προγνωσθεί, ἀπορρίπτεται. Τὸ μέλλον, ποὺ ἄλλοτε θεωρεῖτο σὰν μυστήριο, διαγράφεται τώρα μέσα σὲ ὁρισμένα ὅρια, ὅπου τὸ λάθος καθορίζεται μὲ στατιστικὴ ἀκρίβεια. Ἡ γνώση δοκιμάζεται μὲ κριτήριο τὴν χρησιμότητά της στὸν χῶρο τῆς πρόγνωσης. Ὁ κοινωνικὸς ἐπιστήμονας ἔχει ἐξελιχθεῖ σὲ εἶδος ὁδηγοῦ τῆς κοινωνίας, εἰδικευμένου στὴν πυγμαχία τοῦ μέλλοντος!

Οἱ δημοκρατικοὶ πολῖτες τῶν τεχνολογικὰ προηγμένων χωρῶν ἔχουν διδαχθεῖ νὰ θεωροῦν σὰν ἀπόλυτα φυσιολογικὲς τὶς καθημερινὲς παραβιάσεις τῶν μέχρι χθὲς κοινῶς παραδεδεγμένων. Ἔχουμε παραστεῖ μάρτυρες τόσο πολλῶν διαφεύσεων ἀξιωμάτων τοῦ κοινοῦ νοῦ, ὥστε σταματήσαμε πιὰ νὰ τοὺς δίνωμε σημασία. Ὁ μέσος πολίτης, αὐτὸς ὁ παροιμιώδης ταγὸς τῆς κοινῆς ἀντίληψης, ἔχει γίνει ὁ πιὸ ἐνθουσιώδης δέκτης τῆς καθημερινῆς ἀναίρεσης τῶν παραδεδεγμένων. Δὲν βαφιάζεται ὅταν ἡ ἔγχρωμη τηλεόραση διατρέχει μέσα σὲ μικροκλάσματα τοῦ δευτερολέπτου χιλιάδες μίλια γιὰ νὰ τοῦ μεταφέρει ἕνα μήνυμα ψυχαγωγίας ἢ ἐνημέρωσης, ὅταν οἱ μετεωρολογικὲς συνθῆκες ἐλέγχονται ἢ ὅταν ἡ καρδιὰ τοῦ ἀνθρώπου ἐπιδιορθώνεται ἢ ἀντικαθίσταται σὰν κομπιουτὲρ αὐτοκινήτου. Καὶ ἐνῶ μὲν εἶναι γεγονὸς ὅτι ἔχουμε κάπως χάσει τὴν αἴσθηση τῆς ἀπορίας καὶ τοῦ θαυμασμοῦ, ποὺ χαρακτήριζε τοὺς προγόνους μας, ὅμως δὲν βλέπουμε πιὰ νὰ μὰς χωρίζει ἀπὸ τὸ ἀκατόρθωτο ἕνα τεῖχος ἀδιαπέρατο. Κατὰ τὸ πρῶτο στάδιο τῆς ἱστορικῆς ἐξέλιξης τὸ πνεῦμα τῆς ἀναζήτησης τρέφόταν κυρίως ἀπὸ τὶς ἀσυνήθιστες δυνατότητες, τὸν πλοῦτο, ἀκόμη καὶ τὴν φτώχεια τοῦ φυσικοῦ περιβάλλοντος. Ὅμως γιὰ τοὺς κατοίκους τοῦ Παλαιοῦ Κόσμου, ἄλα αὐτὰ ἀντιπροσώπευαν κάτι τὸ αὐτονόητο, τὸ ὁποῖο ἔστω καὶ ἂν δὲν τὸ εἶχε δημιουργήσει ὁ Θεός, πάντως δὲν τὸ εἶχε δημιουργήσει ὁ ἄνθρωπος. Στὴν σημερινὴ ἐποχή, μιὰ ἐποχὴ κατὰ τὴν ὁποία τὸ ἄμεσο περιβάλλον τοῦ σύγχρονου ἀναπτυγμένου ἀτόμου δὲν εἶναι πιὰ ἡ φύση ἀλλὰ ἡ μηχανή, ἐμεῖς κατασκευάζομε τόσο τὸν ἐξερευνούμενο χῶρο, ὅσο καὶ τὸ ὄργανο αὐτῆς τῆς ἐξερεύνησης. Μὲ ἄλλα λόγια, ἔχουμε γίνει ταυτόχρονα ἐξερευνητὲς καὶ ἐξερευνούμεναι, κριτὲς καὶ κρινόμενοι. Ἡ ἀναζήτηση δὲν εἶναι πιὰ μέσο ἐπιβίωσης. Εἶναι τρόπος ζωῆς.

Ο ΣΥΜΠΟΛΙΤΗΣ

ΗΜΕΡΟΝΥΚΤΙΑ

ΚΥΡΙΑΚΗ
19
ΝΟΕΜΒΡΙΟΥ

Παρῆλθον 323 ἡμέραι
Ὑπολείπονται 42
Σελήνη 19 ἡμερῶν
Ἀνατολὴ 7.09'
Δύσις 5.11'
Ἁβδιοῦ προφήτου,
Ἡλιοδώρου μάρτυρος

Η ΗΜΕΡΑ ΤΩΝ ΠΑΤΡΩΝ

— ο —

Ἰδιοκτήτης
ΑΝΝΑ ΧΡ. ΡΙΖΟΠΟΥΛΟΥ
Βησσαρίωνος 4, Ἀθῆναι

— ο —

Ἐκδότης — Διευθυντὴς
ΧΡΙΣΤΟΣ Α. ΡΙΖΟΠΟΥΛΟΣ
Τσαμαδοῦ 47

— ο —

Ἀρχισυντάκτης
ΝΙΚΟΣ ΠΟΛΙΤΗΣ
Φιλοποίμενος 18

— ο —

Προϊστάμενος
Γραφείων — Ὑπογραφείων
ΧΡΙΣΤΟΣ ΑΘΑΝΑΣΙΟΥ
Φιλικῶν 2

ΧΡΟΝΙΚΟΝ

19η ΝΟΕΜΒΡΙΟΥ

1916. Μετὰ τὰς συγκρούσεις εἰς Ἀθήνας μεταξὺ στρατοῦ καὶ ἀγγλογαλλικῶν ἀποβατικῶν δυνάμεων, αἱ συμμαχικαὶ κυβερνήσεις τῆς Ἀντάντ ὑποστηρίζουν ὅτι ὑπῆρξαν θύματα ἐνέδρας καὶ κατηγοροῦν τὴν Ἑλλάδα ὡς ἀθετήσασαν τὰς ὑποχρεώσεις της.

Ο ΑΓΙΟΣ ΤΗΣ ΗΜΕΡΑΣ

Η ΜΝΗΜΗ ΤΩΝ ΑΒΔΙΟΥ ΠΡΟΦΗΤΟΥ ΚΑΙ ΒΑΡΛΑΑΜ ΜΑΡΤΥΡΟΣ

Ὁ προφήτης Ἀβδιοῦ κατήγετο ἐκ τῆς Συχὲμ καὶ ἦτο μαθητὴς τοῦ προφήτου Ἠλία. Παραιτηθεὶς τῆς θέσεως τοῦ πεντηκοτάρχου ἠκολούθησε τὸν Ἠλίαν καὶ ὑπηρέτει αὐτόν. Προφητεύσας πολλὰ ἀπέθανε καὶ ἐτάφη μετὰ τῶν πατερων του.

Ὁ μάρτυς Βαρλαὰμ ἦτο γέρων τὴν ἡλικίαν ἐξ Ἀντιοχείας, φοβούμενος τὸν Θεόν. Καταγγελθεὶς ὡς χριστιανὸς καὶ ὁμολογήσας ἐνώπιον τῶν δικαστῶν τὸν Χριστόν, ὑπεβλήθη εἰς μαρτύρια.

ΚΩΝΣΤΑΝΤΙΝΟΣ Π. ΠΑΝΤΑΖΟΠΟΥΛΟΣ
ΠΑΙΔΙΑΤΡΟΣ
Δέχεται καθημερινῶς εἰς τὸ ἰατρεῖον του Γεροκωστοπούλου 24 καὶ Κανακάρη, εἰς 4ον ὄροφον καὶ ὥρας 8.30—11 καὶ 5.30—8.30
ΤΗΛ. 279-655

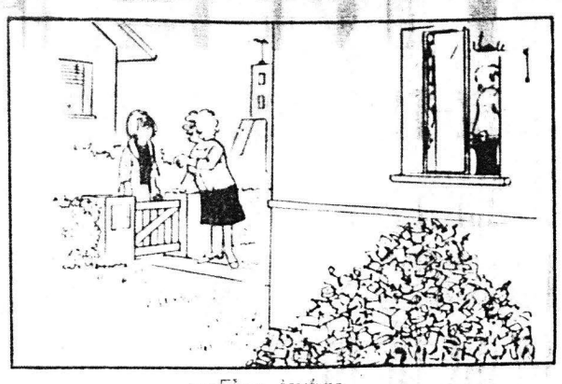

—Εἶναι ἐργένης...

ΤΟ ΣΤΑΥΡΟΛΕΞΟ

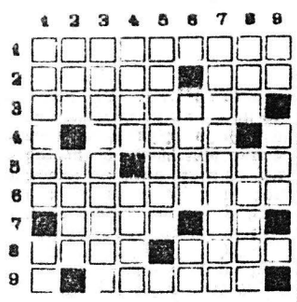

ΟΡΙΖΟΝΤΙΑ:
1. Λιμάνι τῆς Ρωσίας.
2. Ἀρχαία ἑορτὴ ποὺ ἐτελεῖτο στὸ Ἄργος πρὸς τιμὴν μιᾶς θεᾶς —Τὸ φτερωμὰ του σχηματίζει θεαματικὴ βεντάλια, καθαρ. (γεν.).
3. Κέντρο ἐκπαιδεύσεως νεοσυλλέκτων τοῦ ναυτικοῦ.
4. Ἐντομὴ ἐντὸς ξύλου ἢ μετάλλου, κοινῶς λούκι (αἰτιατικὴ).
5. Τὸ χρησιμοποιοῦν οἱ σχεδιαστὰι — Τὸ μικρὸν ὄνομα τοῦ ἀριστοκράτη λωποδύτη...
6. Ἀλεξανδρινὸς γραμματικός, ποὺ ἤκμασε τὸν 1ο μ.Χ. αἰῶνα (αἰτιατικὴ).
7. Ὁδηγεῖ (ἀρχ.) — Διαρρέει τὸ (ἀντιστρόφως).
8. Διάσημος Οὐγγρος μουσικοσυνθέτης (ἀντιστρ.) — Συνήθως ὑπολογίζεται εἰς κυβικὰ μέτρα (αἰτιατικὴ, δημοτικὴ).
9. Τὰ ἀμφίβια ζῶα ποὺ δὲν ἔχουν οὐρά.

ΚΑΘΕΤΑ:
1. Ἀρχαῖο χρονικὸ ἐπίρρημα — Ἄρθρο.
2. Προστακτικὴ ποὺ παραπέμπει — Ποδοσφαιρικὸ συγκρότημα τῆς Σαλαμῖνος.
3. Εἶναι πολὺ ἀχμαία στὴν Τσεχοσλοβακία.
4. Κυκλοφορεῖ στὴ Σαουδικὴ Ἀραβία — Τὰ προγονικὰ μὰς κάνουν πεῆφανους (ἀντιστρ.).
5. Ὁ συνθέτης τῆς «Καβαλλαρία Ρουστικάνα».
6. Ὁ ἐπίπονος τοῦ φωμιοῦ — Γαλλικὸς χουσός.
7. Ὑποδηλώνουν κοσμικὸ κέντρο (ξεν.).
8. Προσωπικὴ ἀντωνυμία (πληθ.) —Ρῆμα ὁμοιότητος (ἀρχ.).
9. Νησὶ τοῦ Αἰγαίου (γεν.) — Χρησιμοποιεῖται ὡς δεψικὴ ὕλη, ἠχητ. (ἐνάρθρως).

Η ΛΥΣΙΣ εἰς τὴν 7ην σελίδα.

ΕΡΩΤΗΣΕΙΣ

1. Ποία εἶναι ἡ μικρότερα δημοκρατία τοῦ κόσμου;
2. Ποῖον τὸ πραγματικὸν ὄνομα τοῦ Πλάτωνος;
3. Ἀπὸ τὶ γίνεται ἡ ναφθαλίνη;
4. Ποία εἶναι ἡ μεγαλυτέρα θάλασσα τοῦ κόσμου;
5. Εἰς τὶ ἔγραφαν οἱ Ἀσσύριοι καὶ οἱ Βαβυλώνιοι;

ΑΠΑΝΤΗΣΕΙΣ εἰς τὴν 7ην σελ.

ΠΡΟΒΛΗΜΑ

Τέκνον κάποιος τὰ 4/9 τῶν χρημάτων του πρὸς 7,5% δι' ἓξ μῆνας καὶ τὸ ὑπόλοιπον πρὸς 6% δι' ἑξάμηνον καὶ 20 ἡμέρας, ἔλαβε δὲ συνολικὸς ἐκ τόκων 320 δρ. Ποῖον τὸ κεφάλαιον;

Η ΛΥΣΙΣ εἰς τὴν 7ην σελίδα.

ΦΙΛΟΣΟΦΙΑ

—Ὁ καλύτερος τρόπος γιὰ νὰ κάνουμε ἕνα παιδὶ καλὸ εἶναι νὰ τὸ κάνουμε εὐτυχισμένο.

ΟΥΑΙΛΝΤ

ΧΙΟΥΜΟΡ

Στὸ ζαχαροπλαστεῖο, ἕνας ἐπαρχιώτης «πιλατεύει» τὸ γκαρσόνι, μὴ ξέροντας ποιὰ πάστα νὰ διαλέξη ἀπὸ τὶς πολλὲς ποὺ τοῦ ἀπαρίθμησε τὸ γκαρσόνι. Ὁ πωλητὴς τελικὰ χάνει τὴν ὑπομονή του καὶ τοῦ λέει:

—Μὰ ἐπὶ τέλους, κύριε, πάρτε μιὰ ἀπόφασι!

—Καλὰ λὲς φέρε μου μιὰ ἀπόφασι, μὰ νὰ εἶναι φρέσκια!

Ὁ Στίχος

ΑΠΟΙΚΟΙ ΤΗΣ ΝΥΧΤΑΣ

Δὲν φθάσαμε σ' ἄλλη νῆ
ἐμεῖς οἱ πρῶτοι ἄποικοι τῆς νύχτας
τὰ χρόνια μας τ' ἀφήσαμε στὶς φτωχογειτονιές
νὰ μεγαλώνουν νὰ γερνοῦν καὶ νὰ πεθαίνουν
τὰ μάτια μας τὰ ἐξαντλήσαμε
ἀκύμαντα καὶ σιωπηλὰ τὶς νύχτες
Σ' αὐτὴ τὴ θάλασσα
ριζώσαμε.
Σ' αὐτοὺς τοὺς δρόμους τὴ ζωὴ μας σπαταλήσαμε
τὴν ἠχώ μας ἀνέκκλητα ξεχάσαμε.

Β. ΦΑΙΛΤΑΣ

Dr ΝΙΚ. ΛΑΓΟΥΜΙΝΤΖΗΣ
Ὠτορινολαρυγγολόγος
Ἐπὶ 15ετίαν σπουδάσας καὶ ἐξασκήσας τὸ ἐπάγγελμα ἐν Ἀμερικῇ, δέχεται εἰς τὴν κλινικήν του, Πατρέως 43, τηλ. 270-902, 272-493 καὶ οἰκίας: 276-651.

ΝΙΚ. Ι. ΚΑΛΟΓΕΡΟΠΟΥΛΟΣ
Χειροῦργος — Οὐρολόγος
Ἰατρεῖον Μαιζῶνος 59. Πλ Ὄλγας, τηλ. 275-452. Δέχεται 7.30—8.30 πρωῒ καὶ 5.30—9 μετὰ τὸ γεῦμα.

Dr ΧΡ. ΟΙΚΟΝΟΜΟΠΟΥΛΟΣ
Κυτταρολόγος Παθολογοανατόμος
Διευθυντὴς Ἐργαστηρίου Νοσοκομείου Πατρῶν PAP — TEST
Προσδιορισμὸς Ὠορρηξίας. Πλατεῖα Γεωργίου 11 καὶ Μαιζῶνος, τηλ.: 272-972.

Dr ΗΛ. ΠΑΠΑΓΙΑΝΝΟΠΟΥΛΟΣ
Ἀκτινολόγος, Τ. ASSISTANT Πανεπιστημίου Λωζάνης
Σύγχρονον ἀκτινοδιαγνωστικὸν συγκρότημα, μὲ παντὸς τύπου ἀκτινογραφίας ὡς καὶ μαστογραφίας. Κανακάρη 169Α' — Πατρέως. Τηλ.: 279-270.

ΣΠΥΡΟΣ Β. ΣΥΡΙΜΠΕΗΣ
ΚΑΡΔΙΟΛΟΓΟΣ
Διδάκτωρ Πανεπιστημίου Ἀθηνῶν μετεκπαιδευθεὶς ἐν Λονδίνῳ. Διευθυντὴς Καρδιολογικῆς Κλινικῆς Γεν. Κρατικοῦ Νοσοκομείου, Κολοκοτρώνη 34 Πάτραι. Δέχεται ἐπὶ συνεντεύξει. Τηλέφ. Ἰατρείου 222-323 καὶ τηλέφ. Νοσοκομείου 223-132.

ΔΗΜ. Α. ΣΑΜΟΥΡΗΣ
ΜΑΙΕΥΤΗΡ
ΧΕΙΡΟΥΡΓΟΣ ΓΥΝΑΙΚΟΛΟΓΟΣ
Μαιευτικαὶ — Γυναικολογικαὶ Παθήσεις — Στείρωσις. Δέχεται καθημερινῶς 9—1 π.μ. καὶ 5.30—8 μ.μ. καὶ Σάββατο 9—2 μ.μ. Ἰατρεῖον, Ἀράτου 20 (3ος ὄροφος) Τηλ.: 223-071, 323-218 καὶ 325-135.

ΓΚΟΦΑΣ ΠΑΝΑΓΙΩΤΗΣ
Χειροῦργος Ὀφθαλμίατρος
Δέχεται καθ' ἑκάστην εἰς τὸ Ἰατρεῖον του Κολοκοτρώνη 25 καὶ Κορίνθου, ἀπὸ 8 π.μ. ἕως 1 καὶ 5—8 μ.μ., τηλέφωνον Ἰατρείου 276-656, οἰκίας 275-085.

ΑΛΕΞ. ΓΙΑΝΝΑΚΟΣ
ΙΑΤΡΟΣ ΑΚΤΙΝΟΛΟΓΟΣ
ΡΑΔΙΟΛΟΓΟΣ
Δέχεται στὸ Ἰατρεῖο του Κορίνθου 227-233 (παραπλεύρως Πανεπιστημίου), τηλ. 222-112.

Dr Κ. Ι. ΑΝΤΩΝΑΚΟΠΟΥΛΟΣ
ΧΕΙΡΟΥΡΓΟΣ
ΩΤΟ—ΡΙΝΟ—ΛΑΡΥΓΓΟΛΟΓΟΣ
INSTITUTE LARYNGOLOGY— OTOLOGY OF LONDON
Τέως Ἐπιμελητὴς Νοσοκομείου Παίδων «Ἀγλαΐας Κυριακοῦ». Διευθυντὴς Νοσοκομείου Παίδων Πατρῶν. Δέχεται: 12—1 καὶ 5.30—7.30 μ.μ. Ἰατρεῖον: Μαιζῶνος 47 (1ος ὄροφος), τηλ. 223-920 καὶ οἰκίας: 223-950.

ΙΑΤΡΟΙ - ΚΛΙΝΙΚΑΙ

ΑΘ. ΠΑΠΑΔΗΜΗΤΡΙΟΥ
Νευρολόγος — Ψυχίατρος
Πατρέως — Μαιζῶνος 100, τηλ 272-058.

ΔΗΜ. ΧΡΙΣΤΟΠΟΥΛΟΣ
Ὀδοντίατρος
Δέχεται Κορίνθου καὶ Φιλοποίμενος 39-41, τηλ. 274-106, Πάτραι

ΠΛΑΤΩΝ ΚΑΝΕΛΛΟΠΟΥΛΟΣ
Ὀδοντίατρος
Δέχεται στὸ ἰατρεῖο του Πανταινάσσης 64 — Κανακάρη, πολυκατοικία (6' ὄροφος), 9—1 μ. καὶ 5—9 μ.μ., τηλ. 279-567.

ΝΙΚ. Β. ΡΑΠΤΗΣ
Παιδίατρος
Δέχεται καθ' ἑκάστην εἰς τὸ Ἰατρεῖον του, Μαιζῶνος 69 (Πλ. Ὄλγας) ἀπὸ 10—1.30 π.μ. καὶ 5—8 μ.μ., τηλ. 276-661.

ΓΕΩΡΓΙΟΣ ΚΑΝΕΛΛΟΠΟΥΛΟΣ
Χειροῦργος Ὀδοντίατρος
ΠΑΘΗΣΕΙΣ ΣΤΟΜΑΤΟΣ
Δέχεται ἐπὶ συνεντεύξει στὸ Ἰατρεῖο του, ὁδὸς Πανταινάσσης 50, γωνία Κορίνθου πολυκατοικία Γεωργόπουλου, 1ος ὄροφος, τηλέφ. 274-922.

ΑΘΑΝΑΣΙΟΣ Κ. ΜΠΑΛΗΣ
ΙΑΤΡΟΣ
ΕΙΔΙΚΟΣ ΠΑΘΟΛΟΓΟΣ
Ἐγκαταστάθηκε στὴν Πάτρα καὶ δέχεται κάθε μέρα 8—1 καὶ 5—9 στὸ Ἰατρεῖο του, Κορίνθου 275 καὶ Ἑρμοῦ. Τηλ. Ἰατρείου — οἰκίας 224-477.

ΠΑΝ. Γ. ΚΑΡΑΧΑΛΙΟΣ
Ἰατρὸς - Εἰδικὸς Παθολόγος
τ. Ἐπιμελητὴς Διευθύνων Ἰατρὸς τῆς Παθολογικῆς Κλινικῆς τοῦ Γεν. Κρατικοῦ Νοσοκομείου Πατρῶν, τ. Διντὴς Β' - Ἰατρὸς Κοινωνικῶν Ἀσφαλίσεων Πατρῶν. Ἰατρεῖον Κορίνθου - Ἑρμοῦ 56 τηλ: 277-181 Πάτραι, καὶ 991-245.

ΒΑΣΩ ΚΟΥΛΗ — ΓΕΩΡΓΟΠΟΥΛΟΥ
Ἰατρὸς — Μικροβιολόγος
Δέχεται Κανακάρη 143 — Γεροκωστοπούλου, καθημερινῶς 7—1 μ.μ. καὶ 5—8 μ.μ., τηλ. 221-902.

ΚΩΝ. Χ. ΚΟΤΣΙΦΑΣ
ΧΕΙΡΟΥΡΓΟΣ ΟΦΘΑΛΜΙΑΤΡΟΣ
ΕΦΑΡΜΟΓΗ ΦΑΚΩΝ ΕΠΑΦΗΣ
Κορίνθου 251-253 καὶ Ἀγ. Νικολάου τηλ. 224—784 δέχεται καθημερινῶς 8.30—1 μ.μ. καὶ 5—8 μ.μ. πλὴν ἀπογεύματος Σαββάτου.

ΓΕΩΡ. Ι. ΠΑΠΑΤΣΩΡΗΣ
Χειρουργὸς — Οὐρολόγος
Διευθυντὴς Οὐρολογικῆς Κλινικῆς Γενικοῦ Νοσοκομείου Πατρῶν
Κορίνθου 251, τηλ. 275-432
Δέχεται 8.30' — 9.30' π.μ. καὶ 6—8 μ.μ.

ΙΩΑΝ. ΣΤΡΑΤΟΥΛΙΑΣ
Μαιευτὴρ — Χειρουργὸς
Δέχεται εἰς τὴν κλινική του ἐπὶ τῶν ὁδῶν Μαιζῶνος — Βελτετσίου 1, (πλησίον Ἀρσακείου), τηλ. 275-102.

ΑΝΔΡ. Γ. ΠΑΠΑΔΗΜΗΤΡΙΟΥ
Ὀδοντίατρος
Μετὰ ἀπὸ πολύμηνον ἐπιστημονικὴν παρακολούθησιν εἰς Ἡνωμένας Πολιτείας Ἀμερικῆς, ἀφίχθη, καὶ ἐγκατεστάθη εἰς τὴν πόλιν μας δέχεται δὲ ἐπὶ συνεντεύξει εἰς τὸ Ἰατρεῖον του, γωνία Κορίνθου — Πατρέως 51, 1ος ὄροφος, τηλέφ. 221-935.

ΤΡΥΦΩΝ ΜΗΤΡΟΠΟΥΛΟΣ —ΓΚΟΤΣΗΣ
ΜΑΙΕΥΤΗΡ
ΧΕΙΡΟΥΡΓΟΣ—ΓΥΝΑΙΚΟΛΟΓΟΣ
Δέχεται εἰς τὴν κλινική του Ἑρμοῦ 76—78 (πρώην κλινικὴ Χριστοπούλου). Τηλ. 275-351 καὶ 278-620.

ΓΕΩΡΓΙΟΣ Δ. ΤΖΙΦΑΣ
Χειρουργὸς Ὀδοντίατρος
Δέχεται στὸ Ἰατρεῖο του, Κορίνθου 227, 1ος ὄροφος, τηλέφ. 273-642, παραπλεύρως Πανεπιστημίου, καθημερινὲς πλὴν Σαββάτου ἀπὸ 9—1 π.μ. καὶ 5—9 μ.μ.

ΧΡ. Κ. ΖΑΦΕΙΡΟΠΟΥΛΟΣ
Ἰατρὸς Μικροβιολόγος
Διδάκτωρ Ἰατρικῆς Σχολῆς Πανεπιστημίου Ἀθηνῶν
Δέχεται 7—1.30 π.μ. καὶ 5—8.30 μ.μ. καθημερινῶς, πλὴν ἀπογεύματος Σαββάτου, Ἑρμοῦ—Κορίνθου 230, τηλ. 222-589 καὶ οἰκίας 324-509.

ΑΝΤΩΝΙΟΣ ΟΑ. ΠΑΤΟΥΧΑΣ
ΧΕΙΡΟΥΡΓΟΣ
Γυναικολόγος — Μαιευτὴρ
Εἰδικευθεὶς ἐπὶ 5ετίαν εἰς Ἀγγλίαν. Μαιζῶνος 38-40, τηλ. 220-595. Ὧραι Ἰατρείου 5.30 — 8.30 μ.μ. ἐκτὸς Σαββάτου. Τὸ πρωῒ μὲ ραντεβοῦ.

ΠΑΝΑΓΙΩΤΗΣ ΕΥΣ. ΠΟΛΙΤΗΣ
Παιδίατρος
Δέχεται εἰς τὸ Ἰατρεῖον του, Κορίνθου 275, ἐπὶ συνεντεύξει (ραντεβοῦ) καθημερινῶς, ἐκτὸς ἀπογεύματος Τετάρτης καὶ Σαββάτου, τηλ.: 272-877.

ΚΩΝ. ΟΙΚΟΝΟΜΟΠΟΥΛΟΣ
Ὀφθαλμίατρος
Δέχεται καθ' ἑκάστην ἐπὶ τῆς ὁδοῦ Κανάρη 5, τηλ. 323-747, ἐκτὸς ἀπογεύματος Τετάρτης καὶ Σαββάτου.

ΚΑΣΣΑΝΔΡΑ ΛΕΟΝΤΟΣ —ΚΑΡΑΛΗ
ΕΙΔΙΚΗ ΚΑΡΔΙΟΛΟΓΟΣ
Δέχεται καθ' ἑκάστην 9—1 μ.μ. καὶ 5—8 μ.μ. (πλὴν Τετάρτης, καὶ Σαββάτου). Ὁδὸς Κανακάρη 156 καὶ Πατρέως. Τηλ. 274-737.

ΑΛΕΚΟΣ ΜΑΡΑΣΛΗΣ
Μαιευτὴρ Χειρουργὸς
Δέχεται εἰς τὴν κλινικήν του Μαιζῶνος 3, τηλ. 275-141 καὶ 277-690.

ΝΙΚ. Γ. ΚΑΛΟΓΕΡΟΠΟΥΛΟΣ
ΙΑΤΡΟΣ ΜΙΚΡΟΒΙΟΛΟΓΟΣ
Ἐργαστήριον Μικροβιολογίας —Βιοχημείας, Αἱματολογίας, Ἀλλεργασιτολογίας, Ἀγ. Νικολάου 33 καὶ Κορίνθου, τηλ. 272-977 καὶ οἰκίας 522-889.

ΔΗΜΗΤΡ. Γ. ΠΑΠΑΛΑΜΠΡΟΥ
ΠΑΙΔΙΑΤΡΟΣ
Κορίνθου — Πανταινάσσης 43, τηλ. 222-091. Δέχεται 11.30 — 1 καὶ 5.30 — 8.30. Πλὴν ἀπογεύματος Σαββάτου.

ΑΛΕΞ. ΧΑΤΖΗΙΩΑΝΝΟΥ
Νευρολόγος — Ψυχίατρος
Πανταινάσσης 45, τηλ. 273-[illegible] δέχεται πρωῒ 8—1 καὶ ἀπόγευμα 5.30—7.30 ἀπὸ Δευτέρας μέχρι Παρασκευῆς, πλὴν τοῦ ἀπογεύματος τῆς Τετάρτης.

ΚΩΝ. Π. ΠΑΝΤΑΖΟΠΟΥΛΟΣ
Παιδίατρος
Δέχεται καθημερινῶς εἰς τὸ ἰατρεῖον του Γεροκωστοπούλου 24 (καὶ Κανακάρη), εἰς 4ον ὄροφον καὶ ὥραν 8.30—11 καὶ 5.30—8.30 τηλ. 279-655.

ΠΑΝ. ΓΙΑΝΝΑΚΟΠΟΥΛΟΣ
ΠΑΙΔΙΑΤΡΟΣ
Διδάκτωρ Πανεπιστημίου Ἀθηνῶν, δέχεται στὸ Ἰατρεῖον τοῦ Κανακάρη 139 καθημερινῶς 12—1 καὶ 5.30—8.30, πλὴν ἀπογεύματος Σαββάτου καὶ Κυριακῆς τηλ. 277-597.

ΚΩΝΣΤ. Δ. ΛΑΤΣΗΣ
Ὀδοντίατρος
Δέχεται εἰς τὸ Ἰατρεῖον του, Πατρέως 49 (1ος ὄροφος), καθημερινῶς ἀπὸ 8.30—1 π.μ. καὶ 5—8.30 μ.μ., πλὴν Σαββάτου τηλ. 279-904.

ΧΡ. ΠΑΤΣΑΛΟΣ
ΧΕΙΡΟΥΡΓΟΣ
Δέχεται καθημερινῶς 6—8 μ.μ. πλὴν Σαββάτου εἰς τὸ Ἰατρεῖον του Δημ. Γούναρη 5, τηλ.: 272-584.

ΑΘΑΝΑΣΙΟΣ—ΤΙΜΟΣ ΠΑΠΑΔΗΜΗΤΡΙΟΥ
Παιδίατρος
Δέχεται Κορίνθου 227-233 καὶ Κολοκοτρώνη παραπλεύρως Πανεπιστημίου, τηλέφων