ΑΘΛΗΤΙΚΟ ΚΕΝΤΡΟ ΓΙ' ΑΝΑΠΗΡΟΥΣ

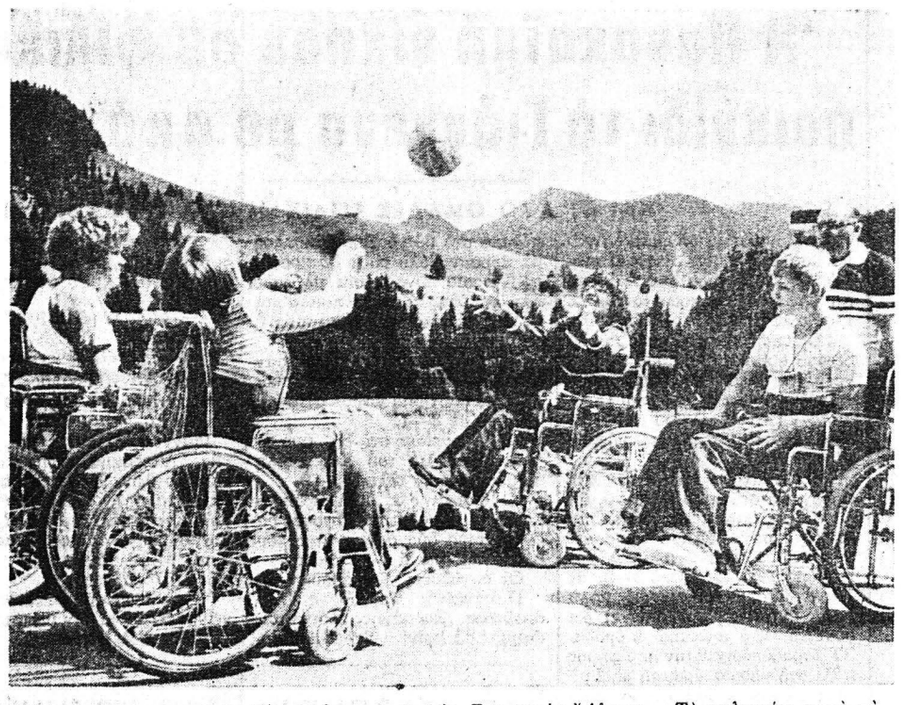

'Αθλητικὸ κέντρο γι' ἀναπήρους λειτουργεῖ στὶς Βαυαρικὲς Ἄλπεις. Τὸ καλοκαίρι παρὰ τὴ σοβαρή τους ἀναπηρία, 71 παιδιὰ ἡλικίας ἀπὸ 10 μέχρι 14 ἐτῶν, χάρηκαν τὶς διακοπές. Τὰ προσκάλεσε νὰ περάσουν στὸ ἴδρυμά της ἡ Βαυαρικὴ Ἕνωση Ἀθλητισμοῦ Ἀναπήρων. «Θέλουμε νὰ τοὺς δώσουμε ἐδῶ δυνάμεις, γιὰ νὰ μποροῦν νὰ ἀντιμετωπίζουν ἔξω τὴ ζωὴ καλύτερα», τόνισε ὁ κοινωνικὸς ἐκπρόσωπος τῆς 'Ενώσεως Χέρμαν Γκαουντέντσι. 'Ακριβῶς τὰ ἀνάπηρα παιδιὰ πρέπει νὰ βγαίνουν ἀπὸ τὴν οἰκογενειακὴ ἀπομόνωση, στὴν ὁποία ὑποβάλλονται ἐξ αἰτίας τῆς ὑπερβολικῆς φροντίδας ἐκ μέρους τῶν γονέων. Αὐτὴ τὴ γνώμη ἔχουν τὰ στελέχη τοῦ οἴκου ἀθλητισμοῦ ἀναπήρων ποὺ βρίσκεται σ' ἕνα γεμάτο φυσικὲς καλλονὲς τοπίο καὶ μοιάζει περισσότερο μὲ ξενοδοχεῖο, παρὰ μὲ ἵδρυμα περιθάλψεως

Προβλήματα τοῦ σύγχρονου κόσμου

Ο ΜΑΥΡΟΣ ΧΡΥΣΟΣ

Χαλιδὴ καὶ διαφθορά, μίση καὶ πόλεμοι

132ον

Δι' αὐτόν, ἀκριβῶς, τὸν λόγον, οὐδεμία ἐκ τῶν ἑταιρειῶν πετρελαίου, αἱ ὁποῖαι λειτουργοῦν ὑπὸ τοὺς ἐν ἰσχύϊ ὅρους, δὲν ἔχει συμφέρον νὰ μειωθῇ ἡ τιμὴ τοῦ πετρελαίου, ὑπεγράμμισεν ὁ Γιαμανί. Τουναντίον, μάλιστα, ἔχουν κάθε συμφέρον νὰ διατηρήσουν τὴν τιμὴν αὐτὴν εἰς ὑψηλὸν ἐπίπεδον. Ἐξ ἄλλου δέ, «ἠμπορεῖ νὰ εἰπῇ κανεὶς ὅτι ἀποτελοῦν, εἰς τὸ ἑξῆς, τὸ μόνον ὀχυρὸν τῆς σταθερότητος ἐπὶ τῆς παγκοσμίου ἀγορᾶς». 'Αφ' ἑτέρου, αἱ παραγωγοὶ χῶραι ὀφείλουν νὰ διατηρήσουν τὸ ἰσχύον σύστημα τὸ ὁποῖον ἐπιτρέπει εἰς αὐτὰς νὰ βασίζωνται ἐπὶ σταθερῶν ἐσόδων καὶ νὰ ἀποδύωνται εἰς μακροπρόθεσμα σχέδια.

«Βάσει τῶν δεδομένων αὐτῶν, ἂς ἐξετάσωμεν, τώρα τὸ πρόβλημα τῶν ἐθνικοποιήσεων καὶ ἂς προσπαθήσωμεν νὰ φανταστῶμεν τί θὰ συνέβαινεν ἐὰν προεβαίνομεν εἰς τὴν ἐθνικοποίησιν τῆς παραγωγῆς εἰς τὰς χώρας μας», συνέχισεν ὁ Γιαμανὶ εἰς τὸν λόγον του.

'Εάν, λοιπόν, αἱ ἐνέργειαὶ των εἰς τὰ «ἀνάντη» ἐθνικοποιοῦντο, οἱ «μεγάλοι» οἶκοι οὐδὲν συμφέρον θὰ εἶχον νὰ διατηροῦν τὴν τιμὴν τοῦ ἀργοῦ πετρελαίου εἰς ὑψηλὸν ἐπίπεδον. Διότι, ἀπὸ τὴν στιγμὴν ἐκείνην δὲν θὰ ἦσαν εἰμὴ «φορτωταί», οἱ ὁποῖοι θὰ ἠγόραζαν τὸ ἀργὸν πετρέλαιον ἀπὸ τὰς παραγωγοὺς χώρας καὶ θὰ τὸ ἐμπορεύοντο εἰς τὰς ἀγορὰς των τῆς Εὐρώπης, τῆς Ἰαπωνίας καὶ ἀνὰ τὸν ὑπόλοιπον κόσμον.

Μὲ ἄλλους λόγους, ἡ δομὴ τοῦ ὡλοκληρωμένου κέρδους των (εἰς τὸ ὁποῖον ὁ μέγας ὄγκος τῶν κερδῶν των πραγματοποιεῖται κατὰ τὴν φάσιν τῆς παραγωγῆς) θὰ μετεβάλλετο ριζικῶς. 'Εὰν χάσουν τὸ περιθώριον κέρδους τῆς τάξεως τῶν 40 σεντς κατὰ βαρέλιον τὸ ὁποῖον ἀντλοῦν σήμερον, οἱ μεγάλοι οἶκοι θὰ ἀναγκασθοῦν νὰ συμψηφίσουν τὴν ἀπώλειαν αὐτὴν μεταθέτοντες τὰς προσοπτικὰς κέρδους των εἰς τὰ «κατάντη», ἤτοι πρὸς τὰς ἐπιχειρήσεις διυλίσεως ἢ ἐμπορίας τοῦ προϊόντος. Ἡ προφανεστέρα συνέπεια τούτου εἶναι, ὅτι τὸ συμφέρον των θὰ συνεταυτίζετο μὲ ἐκεῖνο τῶν καταλωτῶν: Θὰ ὤφειλαν, δηλαδή, νὰ ἀγοράζουν τὸ ἀργὸν πετρέλαιον εἰς ὅσον τὸ δυνατὸν ἐφθηνοτέραν τιμήν. Ὅλαι αἱ προσπάθειαι των θὰ ἔτειναν εἰς τὸ νὰ προκαλέσουν πτῶσιν τῶν τιμῶν τοῦ ἀργοῦ πετρελαίου, αἱ δὲ προσπάθεια αὐταὶ θὰ ἐστέφοντο, ἀσφαλῶς, ὑπὸ ἐπιτυχίας.

Μία τοιαύτη κατάστασις, ὑπεστήριξεν ὁ Γιαμανί, μίαν μόνην συνέπειαν θὰ εἶχε: «Τὴν δραματικὴν διάλυσιν τῆς δομῆς τῶν τιμῶν, ὁπότε ἑκάστη παραγωγὸς χώρα θὰ προσεπάθει νὰ διατηρήσῃ τὸ ἐπίπεδον τῶν ἐσόδων της παρὰ τὴν πτῶσιν τῶν τιμῶν, προσφέρουσα εἰς τὴν ἀγορὰν ὁλονὲν μεγαλυτέρας ποσότητας πετρελαίου. Δὲν ὑπάρχει ἀνάγκη νὰ ἐπιμείνω ἐπὶ τῶν ὀλεθρίων συνεπειῶν μιᾶς τοιαύτης καταστάσεως εἰς τὴν οἰκονομικὴν καὶ πολιτικὴν ζωὴν τῶν παραγωγῶν χωρῶν. Ἡ οἰκονομικὴ ἀστάθεια θὰ ὡδήγει ἀναποφεύκτως εἰς τὴν πολιτικὴν ἀστάθειαν».

Ὁ Γιαμανὶ παρεδέχετο ὅτι, δι' ἓν ὡρισμένον χρονικὸν διάστημα αἱ καταναλώτριαι χῶραι θὰ ἐπωφελοῦντο ἐκ τῆς πτώσεως αὐτῆς τῶν τιμῶν τοῦ πετρελαίου, ἀλλ' ἦτο πεπεισμένος ὅτι αἱ ζημίαι ἐκ τῆς καθόδου καταστάσεως, ἡ ὁποία θὰ προέκυπτε θὰ ἦσαν, τελικῶς, μεγαλύτεραι τῶν οἰκονομικῶν κερδῶν.

Ὁ κατ' ἐξοχὴν ἀπόστολος τῆς ἐθνικοποιήσεως τῶν πετρελαιοφόρων κοιτασμάτων τῆς Μέσης Ἀνατολῆς ἦτο ὁ προκάτοχος τοῦ Γιαμανὶ εἰς τὸ σαουδαραβικὸν ὑπουργεῖον πετρελαίων ὁ Ὀθβουλλὰχ Ταρικί. Αὐτὸς ἦτο ὅμως καὶ ὁ πλέον ἄσπονδος ἀντίπαλός του. Ὁ Ταρικὶ ἔγινε σύμβουλος ἐπὶ πετρελαϊκῶν ζητημάτων, ἤσκει, δηλαδὴ ἔν καινοφανές, σχετικῶς ἐπάγγελμα, καὶ ὑπὸ τὴν ἰδιότητά του αὐτὴν παρεῖχε συμβουλὰς εἰς τὰς κυβερνητικὰς ὑπηρεσίας τῆς Ἀλγερίας, τῆς Λιβύης, τοῦ Ἰράκ καὶ τοῦ Κατάρ, πρὸ τῆς ἀκολουθητέας διὰ τὰ πετρέλαια των στρατηγικῆς καὶ τακτικῆς. Εἰς τὰς τρεῖς ἐκ τῶν προαναφερθεισῶν χωρῶν, ἔπεισε τοὺς πελάτας του νὰ καταλάβουν καθ' ὁλοκληρίαν ἢ ἐν μέρει τὰς πετρελαϊκὰς ἐγκαταστάσεις των μεγάλων ἑταιρειῶν, ὅλος ὁ κόσμος γνωρίζει, ὅμως, ὅτι κύριος στόχος του εἶναι μία ἑταιρεία, ποὺ ἐργάζεται εἰς τὴν χώραν, εἰς τὴν ὁποίαν ἀποκλείεται νὰ κληθῇ ὁ ἴδιος νὰ προσφέρῃ τὰς συμβουλευτικὰς ὑπηρεσίας του. Πράγματι, ἡ ἑταιρεία αὐτὴ εἶναι ἡ Ἀράμκο τῆς Σαουδικῆς Ἀραβίας. Ἐξεθέσαμεν ἤδη τὰ προηγούμενα τοῦ Ταρικὶ μὲ τὸ μέγα ἀμερικανικὸν συγκρότημα, διὰ τὸ ὁποῖον τρέφει ἄσβεστον μῖσος, μολονότι δὲ ἡ Σαουδικὴ Ἀραβία εἶναι ἡ γενέτειρά του, εἶναι προφανές, ὅτι οὐδόλως συμπαθεῖ τὴν κρατοῦσαν κατάστασιν, ἡ ὁποία τὸν ἐξηνάγκασε νὰ αὐτο—ἐξορισθῇ καὶ ἤδη προσπαθεῖ νὰ πείσῃ τὰς φιλικάς της κυβερνήσεις νὰ τὸν ἀπελάσουν ὁριστικῶς ἐκ τῆς Μέσης Ἀνατολῆς.

Ὁ Ταρικὶ ἐγκατεστάθη εἰς τὴν Βαγδάτην, τὴν 1ην Ἰουνίου 1972, ὅτε ἡ ἰρακινὴ κυβέρνησις προέβη εἰς τὴν ἐθνικοποίησιν τῆς ἐκχωρήσεως, τὴν ὁποίαν κατεῖχεν ἡ Ἰράκ Πετρόλεουμ Κόμπανυ, εἰς τὸ βόρειον τμῆμα τῆς χώρας, ἐκεῖνοι δὲ ποὺ ἤκουσαν τὴν ἀνακοίνωσιν τῆς σχετικῆς εἰδήσεως ὑπὸ τοῦ προέδρου τοῦ ἐπαναστατικοῦ συμβουλίου, στρατηγοῦ Ἀχμὲδ Χασσὰν Μπάκρ, ἐμάντευσαν ὅτι ὁ Σαουδάραψ σύμβουλος ὄχι μόνον εἶχεν εἰσηγηθῆ τὴν ἐθνικοποίησιν, ἀλλ' ἀναμφιβόλως εἶχε συντάξει καὶ τὸ κείμενον τῆς ἀνακοινώσεως, τὸ ὁποῖον ἀπηχοῦσεν ἀκριβέστατα τὴν ἐμπάθειάν του κατὰ τῶν ξένων ἑταιρειῶν.

Ἰδοὺ ἓν χαρακτηριστικὸν ἀπόσπασμα τοῦ λόγου, τὸν ὁποῖον ἐξεφώνησεν, ἀναγγέλων τὴν ἐθνικοποίησιν ὁ πρόεδρος Μπάκρ τὴν 1η Ἰουλίου 1972, μέσω τοῦ ραδιοφωνικοῦ σταθμοῦ τῆς Βαγδάτης: «Γνωρίζετε, ὅτι αἱ πετρελαϊκαὶ ἑταιρεῖαι ἀντιπροσωπεύουν τὴν ἰμπεριαλιστικὴν νοοτροπίαν, δηλαδὴ τὴν νοοτροπίαν τῆς καταληστεύσεως, τῆς ἐκμεταλλεύσεως τῶν μονοπωλίων καὶ τῆς ἐξαθλιώσεως τῶν μαζῶν. Αἱ ἑταιρεῖαι ὑπῆρξαν πάντοτε οἱ καλύτεροι ἀντιπρόσωποι τῆς ἰμπεριαλιστικῆς ἐπιβολῆς, συμβολικῶς καὶ ἐν τῇ πράξει, οὕτω δὲ εἶναι προφανὲς πλέον ὅτι πᾶσα ἐθνικὴ ἀπελευθέρωσις ἀξία τοῦ ὀνόματός της θὰ εἶναι ἀτελὴς ἐὰν αἱ ἀπαιτήσεις τῆς ἐθνικῆς κυριαρχίας δὲν ἐπιβληθοῦν εἰς τὰς ἑταιρείας αὐτάς, ἡ δραστηριότης τῶν ὁποίων ἦτο σύμφωνος μὲ τὴν ἰμπεριαλιστικὴν φύσιν των καὶ ἀντίθετος πρὸς τὰ συμφέροντα τῶν λαῶν, πρὸς τὸ πνεῦμα τῆς ἐποχῆς μας, πρὸς τὰς προόδους τῆς ἱστορίας, καὶ αἱ ὁποῖαι ἐθεωροῦσαν ἀνέκαθεν ἑαυτὰς ὡς κράτος ἐν κράτει. Ἤδη, χάρις εἰς τὴν ἐμπειρίαν των, αἱ ἐργαζόμεναι μᾶζαι ἀντιλαμβάνονται ὅτι ὁ μόνος τρόπος στερεώσεως τῆς ἐθνικῆς καὶ οἰκονομικῆς ἀνεξαρτησίας εἶναι ὁ τερματισμὸς τῆς ἐκμεταλλεύσεως τῶν πετρελαϊκῶν ἑταιρειῶν, ὅστις ἀποτελεῖ καὶ οὐσιώδη ποσοῦπόθεσιν τῆς πολιτικῆς ἀνεξαρτησίας».

Οἱ πάντες ἀνεγνώρισαν εἰς τὸ ἀνωτέρω κείμενον τὸ λεκτικὸν τοῦ Ταρικί, τὰς συχνὰς ἀναφορὰς του εἰς τὸν ἰμπεριαλισμόν, ὡς καὶ μερικὰς ἀπὸ τὰς προσφιλεῖς ἐκφράσεις του, ὡς «αἱ ἐογαζόμεναι μᾶζαι», «ἡ οἰκονομικὴ ἀνεξαρτησία» καὶ «ἡ ἐθνικὴ ἀπελευθέρωσις».

Ὁ Ταρικὶ δὲν ἠδυνήθη νὰ μεταβῇ εἰς τὴν Βηρυτὸν διὰ νὰ μετάσχῃ εἰς τὴν εἰδικὴν συνέλευσιν τῆς ΟΠΕΚ, ἡ ὁποία συνῆλθε τὴν 9ην καὶ 10ην Ἰουνίου διὰ νὰ συζητήσῃ περὶ τῆς ἐθνικοποιήσεως εἰς τὸ Ἰράκ, διότι κατόπιν αἰτήσεως τῶν Σαουδαράβων, ἡ Λιβανικὴ κυβέρνησις τὸν εἶχε χαρακτηρίσει ὡς PERSONA NON GRATA. Ἀλλὰ ἀκεκοὶ πελάται του συγκατελέγοντο μεταξὺ τῶν ἀντιπροσώπων, ἀφίκοντο δὲ εἰς τὴν συνέλευσιν ἀφοῦ ἐνεθαρρύνθησαν δεόντως ὑπ' αὐτοῦ. Εἰς τοὺς διαδρόμους τῆς διασκέψεως ἐφημολογήθη ὅτι ὁ Ταρικὶ εἶχε διαβεβαιώσει τοὺς Ἰρακινοὺς ὅτι ἡ ἐθνικοποίησις τῆς Ἀράμκο θὰ ἠκολουθεῖτο ἐκείνη τῆς Ἰράκ Πετρόλεουμ Κόμπανυ, ἐντὸς ἑνὸς ἔτους, τὸ πολύ. Μετὰ δὲ τὴν ἐθνικοποίησιν τῆς Ἀράμκο, θὰ «ἀπηλευθερώνοντο» αὐτοματῶς καὶ αἱ ἄλλαι πετρελαϊκαὶ ἐκχωρήσεις τῆς Μέσης Ἀνατολῆς.

ΣΥΝΕΧΙΖΕΤΑΙ

ΤΟ ΤΑΧΥΤΕΡΟ ΕΛΛΗΝΙΚΟ ΑΚΤΟΠΛΟΪΚΟ
Ε)Γ-Ο)Γ «ΙΟΝΙΣ»
ΩΡΑ 13.00 ΔΙΑ
ΣΑΜΗ-ΙΘΑΚΗ
Διὰ ΠΑΞΟΥΣ-ΚΕΡΚΥΡΑ
Κάθε Δευτέρα ὥρα 12.30΄.
Κεντρικὸ Πρακτορεῖο: Γ. ΜΟΡΦΥ ΚΑΙ ΥΙΟΣ
ΟΘΩΝΟΣ - ΑΜΑΛΙΑΣ 6, ΤΗΛ: 420-700, 421-183, 277-329

ΠΑΤΡΑ-ΑΓΚΩΝΑ
ΔΕΥΤΕΡΑ — ΠΑΡΑΣΚΕΥΗ
KARAGEORGIS LINES
F/B MEDITERRANEAN SEA
ΕΚΑΣΤΗΝ ΔΕΥΤΕΡΑΝ 10ην ΕΣΠΕΡΙΝΗΝ
ΕΚΑΣΤΗΝ ΠΑΡΑΣΚΕΥΗΝ 2αν ΠΡΩΪΝΗΝ
ΕΙΔΙΚΗ ΦΟΙΤΗΤΙΚΗ ΤΙΜΗ ΔΡΧ. 1500
★
ΚΕΝΤΡΙΚΟΝ ΠΡΑΚΤΟΡΕΙΟΝ ΠΑΤΡΩΝ
ΠΡΟΣΕΛΕΝΤΗΣ - ΠΕΤΡΟΠΟΥΛΟΣ Ο.Ε.
ΟΘΩΝΟΣ — ΑΜΑΛΙΑΣ 32
ΤΗΛΕΦ: 270-994 — 277-204, 274-554 — 222-488

STRONGER
ΡΑΦΙΑ ΡΥΘΜΙΖΟΜΕΝΟΥ ΣΥΣΤΗΜΑΤΟΣ

ΠΑΓΚΟΙ, ΤΑΜΕΙΑ, ΓΟΝΔΟΛΕΣ, ΒΙΤΡΙΝΕΣ, ΒΙΒΛΙΟΘΗΚΕΣ, ΓΕΝΙΚΟΙ ΕΞΟΠΛΙΣΜΟΙ ΚΑΤΑΣΤΗΜΑΤΩΝ
Γ. ΑΒΡΑΝΤΙΝΗΣ
ΡΗΓΑ ΦΕΡΑΙΟΥ 56 (ΠΛΗΣΙΟΝ ΠΛΑΓΕΙΑΣ ΟΛΓΑΣ), ΤΗΛΕΦ.: 220-269, ΠΑΤΡΑΙ

ΣΥΝΕΡΓΕΙΟΝ ΑΥΤΟΚΙΝΗΤΩΝ ΚΑΙ ΜΗΧΑΝΗΜΑΤΩΝ ΟΔΟΠΟΙΪΑΣ
ΓΕΩΡΓΙΟΥ Ι. ΜΑΡΓΑΖΑ
ΓΙΑΝΝΙΤΣΩΝ 3
ΤΗΛ. 421.884 — ΟΙΚΙΑ 327.890
ΠΑΤΡΑΙ

ΜΙΚΡΑΙ ΑΓΓΕΛΙΑΙ

ΕΝΟΙΚΙΑΣΕΙΣ

ΕΝΟΙΚΙΑΖΕΤΑΙ διαμέρισμα 4άρι διαμπερές με κεντρική θέρμανση ἄνευ κοινοχρήστων, (Γερμανοῦ 108). Πληροφ. τηλ. 273-754.

ΕΝΟΙΚΙΑΖΕΤΑΙ γραφεῖον καινουργές, κατάλληλον καὶ δι' ἐπαγγελματικὴν στέγην, ἐπὶ τῆς Καναρῆ 46, 4ος ὄροφος, νεοδμητου πολυκατοικίας, (ἐναντι ὀπισθίας θύρας Δικαστηρίων) μὲ ἐξαίρετον θέρανταν, ἀσανσέρ, θέρμανσιν, WC κ.λ.π. χωρὶς ἔξοδα θυρωροῦ. 'Ενοικιον λογικόν. Πληροφορίαι τηλ. 273-778. 'Ακατάλληλον διὰ φοιτητάς.

ΚΑΙΝΟΥΡΓΙΑ αἴθουσα ἰσόγειος 93 τετραγωνικὰ μέτρα κατάλληλος καὶ γιὰ διστεχνία, ἐνοικιάζεται στὴν περιοχὴ 'Αγίας Τριάδος μὲ 3.000 δραχμές. Πληροφορίες ὁδὸς Γεωργίου Φραντζῆ, 92 3ος ὄροφος.

ΖΗΤΗΣΕΙΣ

ΖΗΤΕΙΤΑΙ μικρὸς διὰ πρατήριον βενζίνης. Τηλ. 320-808.

ΖΗΤΟΥΝΤΑΙ ὀξυγονοκολλητὲς καὶ σιδηροκατασκευαστές. Πληροφορίες τηλ. 951-503 μετὰ τὶς 3.30 μ.μ.

ΖΗΤΟΥΝΤΑΙ ἠλεκτροσυγκολλητὲς καὶ μονταδόροι σὲ ἐργασία λαμαρίνας. 'Ωράριον συνεχές. Καλοὶ ὅροι ἐργασίας. Πληροφορίες Μητροδώρου 15 ('Αγία Τριάς).

ΖΗΤΕΙΤΑΙ πρὸς ἀγορὰν οἰκοπεδικὴ ἔκτασις μέχρις 6 στρεμμάτων, ἀπὸ Πατρῶν μέχρι Αἰγίου. Πληροφορίαι τηλ. 274-546, ὧραι γραφείου.

ΖΗΤΟΥΝΤΑΙ παρὰ τοῦ ὀργανισμοῦ προωθήσεως βιβλίων «Λύχνος» νέοι καὶ νέες διὰ ἐξωτερικὴ ἐργασία MARKETING. Πλῆρες σύστημα πωλήσεων. 'Υψηλαὶ ἀποδοχαί. Μισθὸς καὶ ποσοστά. Πληροφορίαι στὰ τηλ.: 330-440 καὶ 328-834.

ΠΩΛΗΣΕΙΣ

ΠΩΛΕΙΤΑΙ Μόσκοβιτς 403 σὲ ἄριστη κατάσταση, τηλ. 422-541.

ΠΩΛΕΙΤΑΙ διαμέρισμα 3άρι. Νεόδμητον πολυτελοῦς κατασκευῆς διαμπερές, πλατεῖα τέρμα Γερμανοῦ. Πληροφ. τηλ. 273-754.

ΕΥΚΑΙΡΙΑ πωλεῖται κατάστημα 56 μέτρων, κεντρικὸν πρὸς 25.000 τὸ μέτρο. Πληροφορίαι τηλ. 272-305.

ΠΩΛΕΙΤΑΙ στὴν Ἄνω Ὀβρυά ἔκτασις 12 στρεμμάτων κατάλληλος καὶ διὰ ἐργοστάσιον, ἠλεκτρικὸ ρεῦμα, νερό, τηλέφωνο. Πληροφορίαι τηλ. 270-975.

ΠΩΛΕΙΤΑΙ διαμέρισμα τριάρι ἐνοικιασμένο ἀντὶ 4.000 δρχ. κατὰ μῆνα στὴν καινουργια πολυκατοικία, ὁδὸς Μαραγκοπούλου 67. Πληροφορίαι τηλ. 221-693 ἀπόγευμα ὥρα 6—8 μ.μ.

ΠΩΛΟΥΝΤΑΙ διαμερίσματα τρι ἄρια καὶ τεσσάρια εἰς τὴν πολυκατοικίαν ὁδοῦ Μαραγκοπούλου 67 καὶ Ροδοπούλου (ἐναντι Κ.Ε.Τχ.). Πληροφορίαι κ. Ἠλίαν Μπάρλον, τηλ.: 328-933.

ΠΩΛΟΥΝΤΑΙ καταστήματα κεντρικά. Ἐμβαδὸν 100 τετρ. μέτρα καὶ ὑπόγειο, 70 τετρ. μέτρα, ὑπόγειο καὶ πατάρι, 40 τετρ. μέτρα ὑπόγειο καὶ πατάρι. Πληροφορίες Θεόδ. Κ. Ἄννινος πολ. μηχανικὸς Πλ. Γεωργίου 34. Τηλ. 279-390

ΠΩΛΕΙΤΑΙ ἡμιϋπόγειο φωτεινότατο 110 τ.μ. μὲ ἄλλα 120 τ.μ. συνεχομένης αὐλῆς (ἀκάλυπτος χῶρος) στὴν πολυκατοικία Μακεδονίας 76 (ὀπισθεν 'Αγίου Ἀλεξίου), ἐνοικιασμένο μὲ 4.000 δρχ. τὸ μῆνα. Πληροφορίες κ. Περ. Σκαναδῆν Ἕλληνος Στρατιώτου 19. Τηλ. 421-033.

ΠΩΛΕΙΤΑΙ
κατάστημα ἐπὶ τῆς ὁδοῦ ΑΡΑΤΟΥ
34 — 38 — 165 τετραγωνικὰ
ΤΗΛΕΦ. 278-515

ΠΩΛΕΙΤΑΙ
Τεσσάρι 91 τ. μ. ἐπὶ τῶν ὁδῶν Γομβέτα καὶ Νόρμαν, τηλεφ. 278-515

ΠΩΛΕΙΤΑΙ
οἰκόπεδον 1000 τ.μ. εἰς θέσιν Κοτρῶνι
Πληροφορίαι:
ΤΗΛ. 274-239

ΕΝΟΙΚΙΑΖΕΤΑΙ
διαμέρισμα πολυτελοῦς κατασκευῆς ἐξ (6) δωματίων μὲ δοηθητικοὺς χώρους ἐπὶ τῆς ὁδοῦ Κολοκοτρώνη 19—23, 2ος ὄροφος, κατάλληλον καὶ δι' ἐπαγγελματικὴν στέγην (ἰατροῦ). Πληροφορίαι τηλ. 221-779 καὶ παρὰ τῶ θυρωρῶ.

ΖΗΤΟΥΝΤΑΙ
τεχνῖτες σιδηρουργοὶ καὶ ἠλεκτροσυγκολλητές, 'Α)φοὶ Γιαννόπουλοι Ο.Ε.
Τηλέφωνα:
521-375, 521-160 καὶ 521-872

ΠΩΛΕΙΤΑΙ οἰκία ἀνώγειος εἰς Ἐγλυκάδα 6 δωματίων καὶ αὐλῆς, σὲ τιμὴ εὐκαιρίας. Πληροφορίες τηλ. 272-087, 5—7 μ.μ.

ΠΩΛΕΙΤΑΙ Λάντσια Φούλβια 1,3 κουπέ, μοντέλλο 1970. Φορολογησιμοι ἵπποι 9. Πληροφορίες τηλ. 270-281, ὧρες 6—8.30.

ΠΩΛΕΙΤΑΙ διαμέρισμα 2άρι 1ου ὀρόφου στὴν 'Αγυιά, πολυτελοῦς κατασκευῆς, γωνιακό, λόγω μετοικήσεως, τιμὴ εὐκαιρίας. Πληρ. Μεσιτικὸ Γραφεῖο κ. Β. Καραμπέρου, τηλ. 271-205.

ΠΩΛΕΙΤΑΙ αὐτοκίνητο SEAT 127 τρίθυρο, σὲ ἀρίστη κατάσταση, μοντέλο 1976, 42.000 χιλιόμετρα. Πληροφορίαι κ. Καραισκάκη, τηλ. 991-716 πρωῒ καὶ 331-718, 276-852 ἀπόγευμα.

ΠΩΛΕΙΤΑΙ γκαρσονιέρα 1ου ὀρόφου 32 μ. φωτεινή, πολυτελοῦς κατασκευῆς, πλησίον Πανεπιστημίου Πατρῶν σὲ τιμὴ εὐκαιρίας. Πληροφ. Μεσιτικὸ Γραφεῖο κ. Β. Καραμπέρου, τηλ. 271-205.

ΠΩΛΕΙΤΑΙ οἰκόπεδο ἐντὸς οἰκισμοῦ στὸ Ψαροφάϊ, ἄρτιο καὶ οἰκοδομήσιμο πλησίον ὅλων τῶν εὐκολιῶν σὲ τιμὴ εὐκαιρίας. Πληρ. Μεσιτικὸ Γραφεῖο κ. Β. Καραμπέρου, τηλ. 271-205.

ΠΩΛΕΙΤΑΙ οἰκόπεδο ἐντὸς οἰκισμοῦ στὰ Ζαρουχλέϊκα ἄρτιο καὶ οἰκοδομήσιμο πλησίον ὅλων τῶν εὐκολιῶν, σὲ τιμὴ εὐκαιρίας. Πληρ. Μεσιτικὸ Γραφεῖο κ. Β. Καραμπέρου, τηλ. 271-205.

ΠΩΛΕΙΤΑΙ διαμέρισμα 4άρι καὶ 3άρι διαμπερές, πολυτελοῦς κατασκευῆς ὑπὸ ἀνέγερσιν, πλησίον Πανεπιστημίου Πατρῶν σὲ τιμὴ εὐκαιρίας. Πληρ. Μεσιτικὸ Γραφεῖο κ. Β. Καραμπέρου τηλ. 271-205.

ΠΩΛΕΙΤΑΙ κατάστημα 75 μ. μὲ πατάρι καὶ ὑπόγειο σὲ κεντρικὸ σημεῖο, κατάλληλο γιὰ ὁποιαδήποτε ἐπιχείρηση. Πληρ. Μεσιτικὸ Γραφεῖο κ. Β. Καραμπέρου τηλ. 271-205.

ΠΩΛΕΙΤΑΙ διαμέρισμα 5άρι ρετιρὲ γωνιακὸ πολυτελοῦς κατασκευῆς, περιοχὴ Ψηλαλώνια γιὰ πρώτη φορὰ στὴν ἀγορά, ἕτοιμο καὶ ἐνοικιασμένο. Πληρ. Μεσιτικὸ Γραφεῖο κ. Β. Καραμπέρου, τηλ. 271-205.

ΠΩΛΕΙΤΑΙ διαμέρισμα ρυθμισμένη εἰς τὴν ἐπταόροφον περιοχὴν τῶν Πατρῶν ἐκ πέντε δωματίων, θεράντας καὶ ἀνθοκήπου, ὑπογείου, πλυντηρίου ἀρίστης κατασκευῆς καὶ εἰς τιμὴν λίαν συμφέρουσαν. Πληροφορίαι τηλ. 274-066 καὶ 274-693.

ΠΩΛΕΙΤΑΙ φορτηγὸν MAN Γερμανίας σασί, κατάλληλον γιὰ ἀνατροπὴ 10 κυβικά Αναλαμβάνω τὴν καρότσα καὶ τὴν ἄδεια, γίνονται εὐκολίες πληρωμῆς καὶ ἀνταλλαγὴ μὲ κτῆμα ἢ οἰκόπεδο. Πληροφορίαι Μαιζῶνος 208 τηλ. 331—184 καὶ 320-107.

ΠΩΛΕΙΤΑΙ αὐτοκίνητον Ι.Χ. μάρκας ΒΟΞΟΛ VIVA, μοντέλλο 1972, σχεδὸν καινουργὲς σὲ τιμὴ εὐκαιρίας. Πληροφορίαι τηλ. 329-142.

ΠΩΛΕΙΤΑΙ διαμέρισμα 2άρι ρετιρὲ πολυτελοῦς κατασκευῆς, καθὼς καὶ γκαρσονιέρα 1ου ὀρόφου εὐρυχωρὸς μὲ φῶς καὶ ἥλιο σὲ τιμὴ εὐκαιρίας. Πληρ. Μεσιτικὸ Γραφεῖο κ. Β. Καραμπέρου, τηλ. 271-205.

ΠΩΛΕΙΤΑΙ διαμέρισμα μέτρων τετραγωνικῶν 105 κείμενον εἰς 2ον ὄροφον τῆς κατὰ τῶν διασταυρώσεων ὁδῶν Καρατζᾶ καὶ Χαραλάμπη 51 πολυκατοικίας παρὰ τὰ 'Υψηλὰ 'Αλώνια. 'Αποκλείονται μεσίτες. Πληροφορίαι τηλ. 327-860, 320—335 καὶ 01-7770772. 'Επισκέψεις: Δευτέρα, Τρίτη καὶ Πέμπτη 4—5 μ.μ.

ΔΙΑΦΟΡΑ

ΑΓΟΡΑΖΟΝΤΑΙ νομίσματα Ρήγα Φεραίου 85, τηλ. 278-216.

ΠΩΛΕΙΤΑΙ μονοκατοικία ὑπέχωρος διομηχανικὸς στὶς 'Ιτιὲς Πατρῶν, Δημοσία ὁδός — ἀρτεσιανόν. Δυνατότης ἀνεγέρσεως διομηχανικῆς οἰκοδομῆς, ἢ ὑποστέγου. Πληροφορίαι, τηλ. 275-300.

ΑΥΤΟΚΙΝΗΤΑ Γερμανίας, MAN, VOLVO, MERCEDES κ.λ.π. διαξονικά, τριαξονικὰ διαθέτομεν σὲ χαμηλὲς τιμές. Ἐμπορία αὐτοκινήτων Σαρμᾶ, 'Αγ. Σοφίας καὶ Ἕλληνος Στρατιώτου. Τηλ. 422-136.

ΨΥΓΕΙΑ ΕΠΑΓΓΕΛΜΑΤΙΚΑ καινουργῆ καὶ μεταχειρισμένα μὲ πολλὲς εὐκολίες πληρωμῆς. 'Ανταλλάσσομεν τὸ παλαιὸν ψυγεῖο σας μὲ καινουργές. Ἄμεσος τεχνικὴ ἐξυπηρέτησις ἀπὸ εἰδικευμένους τεχνικούς. ΘΕΟΔ. ΑΝΔΡΙΟΠΟΥΛΟΣ, Γούναρη καὶ Ρήγα Φεραίου, Πάτραι τηλ. 276-232

MODE MAN Στὰ μέτρα τοῦ σώματος καὶ τῆς τσέπης. Κουστούμια ὕφασμα καὶ ραπτικὰ ἐπὶ μέτρω μὲ τὴν ἴδια τιμὴ ἑνὸς ἕτοιμου κουστουμιοῦ ἀπὸ κασμήρια τῶν καλυτέρων ἐργοστασίων. Ἕτοιμα κουστούμια, πανταλόνια, μπουφάν, σάφαρια, ὑποκάμισα σὲ ὅλα τὰ μεγέθη καὶ σὲ καλὲς τιμές. Μ. 'Αντωνέλλης Μαιζῶνος 100 καὶ Πατρέως τηλ., 275-029, Πάτραι. Ζητοῦνται ραπτεργάται.

ΖΗΤΟΥΝΤΑΙ
Δεσποινίδες (δεκτὲς καὶ φοιτήτριες) γιὰ σερβιτόρες, ἡμερομίσθιον 800 — 1500 δρχ. Πληροφορίαι Παπαρρηγοπούλου 2 ΣΑΝ ΡΕΜΟ ὧρες 7.30—1 μ.μ. καὶ τηλ. 274-640 κ. Τέλην 4—5 μ.μ.

ΖΗΤΕΙΤΑΙ
κεντρικὸ οἰκόπεδο γιὰ ἀντιπαροχὴ
ΘΕΟΔ. Κ. ΑΝΝΙΝΟΣ
Πολιτ. μηχανικὸς
Πλατεῖα Γεωργίου 34
ΤΗΛ. 279-390
Ὧρες 10—11 πρωῒ
6—8 ἀπόγευμα

ΑΠΩΛΕΣΘΗ ναυτικὸν φυλλάδιον ἐπ' ὀνόματι Δημ. Θεοδωρόπουλου τοῦ 'Ελευθερίου. Παρακαλεῖται ὁ εὑρὼν νὰ τὸ παραδώσ