ΙΣΤΟΡΙΚΕΣ ΑΝΑΔΡΟΜΕΣ

ΒΟΝΝΗ: 'Η "προσωρινή" πρωτεύουσα τῆς Γερμανίας

'Από τὶς γραφικότερες πόλεις τῆς χώρας

ΕΚΕΙ ΓΕΝΝΗΘΗΝΕ Ο ΜΠΕΤΟΒΕΝ

- ΒΟΝΝΗ ('Ιδ. Ὑπ.). Τὸν 10ον αἰώνα, ὁ ἀρχιεπίσκοπος Μπροῦνο τῆς Κολωνίας, συγκεντρώνοντας στὰ χέρια του ὅλες τὶς ἐξουσίες, θρησκευτικὲς καὶ πολιτικὲς κληροδότησε σοβαρὸ πρόβλημα, στοὺς διαδόχους του. Γιατί, ὁ λαὸς τῆς Κολωνίας δέχτηκε μὲ δυσφορία αὐτὸν τὸν συγκεντρωτισμὸ κι' ἄρχισε ν' ἀντιδρᾶ μὲ ὅλο καὶ βιαιότερο τρόπο στὶς αὐθαιρεσίες τοῦ κλήρου.

Τρεῖς αἰῶνες ἀργότερα, στὰ 1262, ὅταν ἕνας ἄλλος ἀρχιεπίσκοπος, ὁ Ἔλγκεμπερ 2ος, ἀποπειράνηκε νὰ ἐξουδετερώσει τὴ Λαϊκὴ ἀντίδραση. Τὸ ἀποτέλεσμα ἦταν, ὅτι ὁ λαὸς ἐξεγέρθηκε, ἀπαιτώντας περισσότερες δημοκρατικὲς ἐλευθερίες, πρᾶγμα ποὺ ἐξανάγκασε τὸν ἀρχιεπίσκοπο ν' ἀναζητήσει μιὰ ἡσυχότερη γωνία, γιὰ νὰ μεταφέρει τὴν ἕδρα του. Καί, ὕστερα ἀπὸ πολλοὺς διστασμούς, διάλεξε μιὰ μικρὴ πόλη, 24 χιλιόμετρα νοτίως τῆς Κολωνίας. Αὐτὴ ἡ μικρὴ πόλη ἦταν ἡ Μπον.

Οἱ ἀρχιεπίσκοποι τῆς Κολωνίας εἶχαν ἐπὶ 500 χρόνια τὴν ἕδρα τους στὴν Μπόν. Ὕστερα, στὰ 1794, ἡ πόλη καταλήφθηκε ἀπὸ τὸ Ναπολέοντα μαζὶ μ' ὁλόκληρη τὴ Γερμανία, γιὰ νὰ παραδοθεῖ στοὺς Πρώσσους μετὰ τὴν ἥττα του στὸ Βατερλώ.

Στὸν αἰώνα ποὺ ἀκολούθησε, οἱ προϊστάμενες τῆς πόλεως προσπάθησαν νὰ διατηρήσουν τὸ ρομαντικὸ χαρακτήρα της. Παραδείγματος χάρη, ἔκαναν τὸ πᾶν γιὰ ν' ἀποσαρρύνουν τὴ βιομηχανικὴ ἀνάπτυξη. Ἀντιθέτως, ἡ Μπὸν ἔγινε κέντρο παραθερισμοῦ τῶν πλουσιωτέρων κατοίκων τῆς γειτονικῆς Κολωνίας.

Ἔτσι, στὰ 1914, τουλάχιστον 200 ἑκατομμυριοῦχοι ζοῦσαν σὲ αὐτὴ τὴ μικρὴ πόλη τοῦ Ρήνου, ὅπου ξεφυτρώναν διαρκῶς πολυτελεῖς ἐπαύλεις.

Ἀκόμα καὶ σήμερα, ἡ Μπὸν ἔχει ἐλάχιστα ἐργοστάσια, ἀλλὰ καὶ στὶς ἐπαύλεις της καὶ τὰ ἀρχοντικά της δὲν ζοῦν πιὰ οἱ ἑκατομμυριοῦχοι τῆς Κολωνίας. Ἔχουν καταληφθεῖ ἀπὸ τοὺς διπλωμάτες τῶν διαφόρων χωρῶν.

Τὸ ἀρχιεπισκοπικὸ μέγαρο, εἶναι τώρα τμῆμα τοῦ πανεπιστημίου τῆς πόλεως ποὺ ἐπεκτάθηκε πρὸς ὅλες τὶς κατευθύνσεις κι' ἀπορροφησε τὶς μικρὲς πόλεις Μπώνελ καὶ Μπάντ Γκόντεσμπεργκ, μαζὶ μὲ πολλὰ χωριά. Στὴ Μπὸν ζοῦν σήμερα καὶ ἐργάζονται 300.000 κάτοικοι.

Ἡ Μπὸν ἔγινε διεθνῶς γνωστὴ στὰ 1949 μετὰ τὴν ἀποτυχία τῶν προσπαθειῶν γιὰ τὴν ἑνοποίηση τῆς Ἀνατολικῆς καὶ Δυτικῆς Γερμανίας καὶ τὴ δημιουργία τῆς Ὁμοσπονδιακῆς ἢ Δυτικῆς Γερμανίας. Οἱ ἡγέτες αὐτοῦ τοῦ νέου Δυτικοῦ κράτους εἶχαν ἕνα πρόβλημα, δηλαδή, χρειάζονταν μιὰ «προσωρινὴ» πρωτεύουσα, ὄχι ἀρκετὰ μεγάλη, γιὰ νὰ μὴν ἐπισκιάσει τὸ Βερολίνο, ποὺ εἶχε γιὰ πρωτεύουσα ἡ Ἀνατολικὴ Γερμανία καὶ ποὺ κατεχόταν καὶ κατέχεται ἀπὸ τοὺς Συμμάχους κατὰ τὸ ἥμισυ, οὔτε ἀρκετὰ μικρή, ἔτσι ὥστε νὰ μπορεῖ ν' ἀνταποκριθεῖ στὶς ἀνάγκες τοῦ νέου κράτους. Καὶ διάλεξαν τὴ Μπόν.

Στὰ τριάντα χρόνια ποὺ πέρασαν ἀπὸ τότε, ἡ παραποτάμια «προσωρινὴ» πρωτεύουσα τῆς Γερμανίας ἄλλαξε ὄψη.

Νέα μεγαλοπρεπῆ κτίρια ὑψώθηκαν κοντὰ στὶς ὄχθες τοῦ Ρήνου, γιὰ νὰ στεγάσουν τὶς δυὸ Βουλές τῆς Δυτ. Γερμανίας, τὴν Καγγελαρία καὶ ἄλλες κυβερνητικὲς καὶ διοικητικὲς ὑπηρεσίες.

Ἐπαγγελματικὲς ὀργανώσεις, τὸ Ἐμπορικὸ Ἐπιμελητήριο καὶ ἄλλοι ὀργανισμοί, μετέφεραν ἐπίσης τὴν ἕδρα τους στὴν Μπόν.

Ὅπως εἶναι φυσικό, οἱ μισοὶ κάτοικοι τῆς πόλεως, εἶναι δημόσιοι ὑπάλληλοι, ἐνῷ οἱ ὑπόλοιποι ἐργάζονται στοὺς διάφορους ὀργανισμούς, στὶς ἐμπορικὲς ἐπιχειρήσεις καὶ στὶς βιομηχανίες. Καὶ καθὼς ὁ ρόλος τῆς Μπόν ἦταν προσωρινός, ἀντιμετώπισε σοβαρὰ πολεοδομικὰ οἰκονομικὰ καὶ ἄλλα προβλήματα, ποὺ ἔμεναν ἄλυτα, γιατὶ ὅλοι ἤλπιζαν, κάποτε στὴν ἑνοποίηση τῆς Γερμανίας. Ἄρχισαν νὰ ἀντιμετωπίζονται σοβαρὰ μόνον ἀπὸ τὸ 1969, ὅταν φάνηκε, ὅτι αὐτὴ ἡ «προσωρινότητα» γινόταν μόνιμη.

Ἔτσι ἢ ἀλλιῶς, ἡ Μπὸν ἄλλαξε ριζικά. Τελευταῖα, ἔχουν συγκεντρωθεῖ ἐκεῖ τεράστιες ἀστυνομικὲς δυνάμεις, γιὰ τὴν προστασία τῶν πολιτικῶν ἡγετῶν καὶ τῶν ἄλλων ἐπισήμων.

Ἀλλά, ἀκόμα κι' ἂν δὲν ἦταν πρωτεύουσα τῆς Δυτικῆς Γερμανίας, ἡ Μπὸν θὰ ἦταν μιὰ ἀπὸ τὶς γνωστότερες εὐρωπαϊκὲς πόλεις.

Στὴ Μπὸν γεννήθηκε ὁ ἀθάνατος Μπετόβεν καὶ στὴ Μπὸν ἔχουν ταφεῖ δυὸ ἄλλοι μεγάλοι μουσουργοί, ὁ Ρόμπερτ καὶ ἡ Κλάρο Σουμαν. Ἐπὶ πλέον, τὸ Ἀνθρωπολογικὸ μουσεῖο της εἶναι ἕνα ἀπὸ τὰ σπουδαιότερα τοῦ κόσμου.

Ἔτσι, ἂν ποτὲ πραγματοποιηθεῖ ἡ ἕνωση τῶν δύο Γερμανιῶν καὶ ἡ πρωτεύουσα μεταφερθεῖ πάλι στὸ Βερολίνο, ἡ Μπὸν θὰ παραμείνει μιὰ ἀπὸ τὶς ἱστορικότερες καὶ γραφικότερες πόλεις τῆς Γερμανίας καὶ τῆς Εὐρώπης.

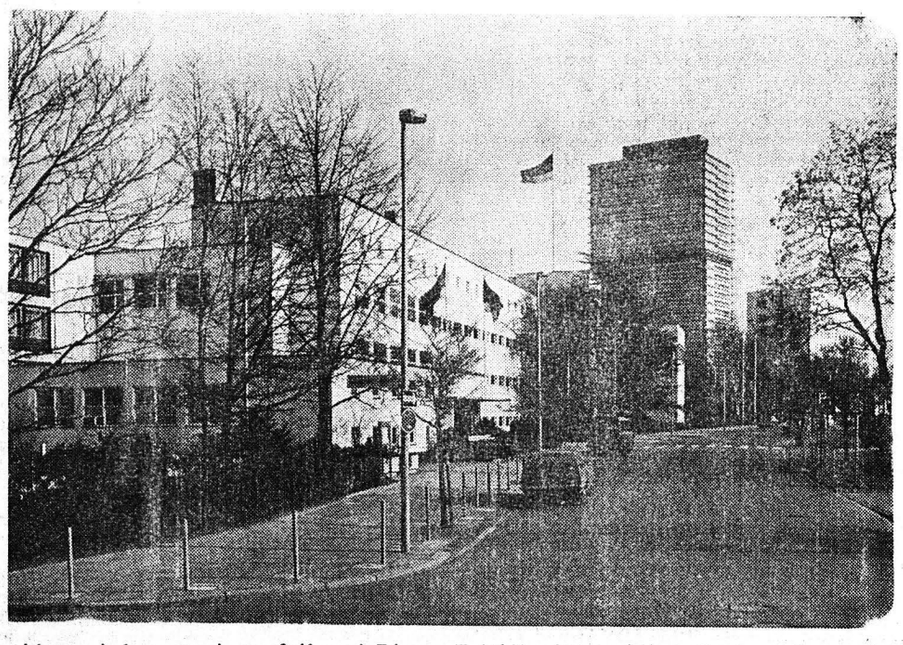

Ἀριστερὰ τὸ γερμανικὸ κοινοβούλιο στὴ Βόννη. Στὸ βάθος ὁ οὐρανοξύστης, ὅπου στεγάζονται τὰ γραφεῖα τῶν βουλευτῶν.

ΚΛΕΙΔΙΑ Σ' ΕΝΑ ΛΕΠΤΟ
ΕΠΙΣΚΕΥΑΙ ΑΝΑΠΤΗΡΩΝ ΑΝΤΑΛΛΑΚΤΙΚΑ ΠΑΝΤΟΣ ΤΥΠΟΥ
τοποθετοῦμε σοῦστες ἐξωθύρας
ΑΝ ΚΛΕΙΣΤΕΙΤΕ ΕΞΩ
Τηλεφωνήσατε
220-666
ΑΛΛΑΓΕΣ ΣΥΝΔΥΑΣΜΩΝ
ΝΙΚ. ΣΚΟΝΔΡΑΣ
ΜΑΙΖΩΝΟΣ 70
Παραπλεύρως ΜΟΥΣΤΑΚΗ

ΚΑΤΣΑΪΤΗΣ
ΚΟΣΤΟΥΜΙΑ ΟΛΟΜΑΛΛΑ 3Δ ΔΗΜΗΤΡΙΑΔΗ
Δρχ. 3.800 — ΥΠΟΚΑΜΙΣΑ, ΓΡΑΒΑΤΕΣ, ΠΟΥΛΟΒΕΡ, ΣΑΚΚΑΚΙΑ ΟΛΟΜΑΛΛΑ
ΚΟΣΤΟΥΜΙΑ ΑΓΓΛΙΑΣ 4.900
ΠΑΝΤΕΛΟΝΙΑ ΚΑΜΠΑΡΤΙΝΑ ΔΡΑΧ. 600
ΠΑΝΤΕΛΟΝΙΑ ΠΟΛΥΕΣΤΕΡ ΔΡΑΧ. 450
ΚΟΤΛΕ ΤΖΙΝ ΜΠΟΥΦΑΝ ΜΟΝΤΓΚΟΜΕΡΥ
ὅλα μας τὰ εἴδη σὲ καταπληκτικὲς τιμὲς
ΜΑΙΖΩΝΟΣ — ΠΑΝΤΑΝΑΣΣΗΣ
("Εναντι Δημαρχίας) — ΠΑΤΡΑΙ

ΚΑΙΝΟΥΡΓΙΑ ΣΧΕΔΙΑ — ΤΗΛ. 321-774 — ΚΑΙΝΟΥΡΓΙΕΣ ΙΔΕΕΣ

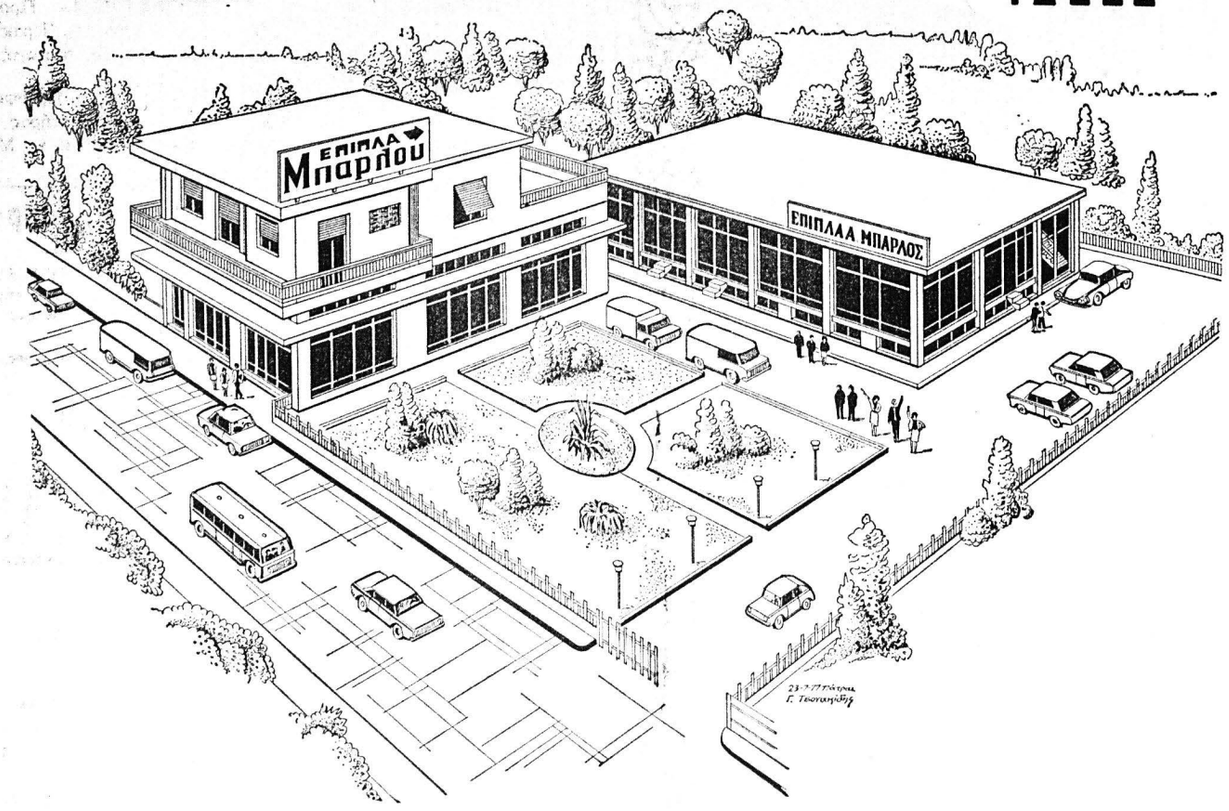

ΟΛΕΣ ΤΙΣ ΗΜΕΡΕΣ ΤΗΣ ΕΒΔΟΜΑΔΟΣ
ΑΠΟ 8 Π.Μ. ΕΩΣ 10 Μ.Μ.
ΤΗΛΕΦΩΝΗΣΑΤΕ ΜΑΣ ΓΙΑ ΤΟ ΡΑΝΤΕΒΟΥ ΣΑΣ
ΑΡΙΣΤΕΙΔΗΣ Φ. ΜΠΑΡΛΟΣ ΖΑΡΟΥΧΛΕΪΚΑ 150
Β' ΕΚΘΕΣΙΣ ΓΟΥΝΑΡΗ 62 & ΑΘΑΝ. ΔΙΑΚΟΥ, ΤΗΛ. 327-652

ΜΙΚΡΑΙ ΑΓΓΕΛΙΑΙ

ΕΝΟΙΚΙΑΣΕΙΣ

ΕΝΟΙΚΙΑΖΕΤΑΙ ἀνώγειο διαμέρισμα 3½ δωματίων ἐπὶ διωρόφου οἰκοδομῆς στὴν Καποδιστρίου 71, τηλ. 320-939.

ΕΝΟΙΚΙΑΖΕΤΑΙ κατάστημα καινουργές, 105 τ.μ. μὲ πατάρι 60 τ.μ., κεντρικὸν ('Αγ. 'Ανδρέου 27—29). Πληροφορίαι τηλ. 271—739 ὧρες 5.30—8.30 μ.μ.

ΕΝΟΙΚΙΑΖΟΝΤΑΙ διαμερίσματα, 3άρι, 4σάρι, πολυτελῆ μὲ κῆπο, εἰς 'Αρόην. Πληροφορίαι τηλ. 220-314.

ΖΗΤΗΣΕΙΣ

ΖΗΤΟΥΝΤΑΙ ἐργάται γιὰ μόνιμον ἐργασίαν. Πληροφορίαι τηλ. 421-439.

ΖΗΤΕΙΤΑΙ οἰκόπεδο μέχρι ἑνάμισυ ἑκατομμύριο (1.500.000) δρχ. Πληροφορίες πρωῒ 10—11 καὶ ἀπόγευμα 6—8 στὸ 279-390.

ΖΗΤΟΥΝΤΑΙ παρὰ τοῦ ὀργανισμοῦ προωθήσεως βιβλίων «Λύχνος» νέοι καὶ νέες διὰ ἐξωτερικὴ ἐργασία MARKETING. Πλήρες σύστημα πωλήσεων. Ὑψηλαὶ ἀποδοχαί. Μισθὸς καὶ ποσοστά. Πληροφορίαι στὰ τηλ.: 330-440 καὶ 328-834

ΠΩΛΗΣΕΙΣ

ΠΩΛΕΙΤΑΙ διαμέρισμα 3άρι. Νεόδμητον πολυτελοῦς κατασκευῆς διαμπερές, πλατεῖα τέρμα Γερμανοῦ. Πληροφ. τηλ. 273-754.

ΠΩΛΕΙΤΑΙ αὐτοκίνητον Ι.Χ. μάρκας ΒΟΞΟΛ VIVA, μοντέλλο 1972, σχεδὸν καινουργὲς σὲ τιμὴ εὐκαιρίας. Πληροφορίαι τηλ. 329-142.

ΠΩΛΕΙΤΑΙ αὐτοκίνητο ΧΙΛ-MAN IMD 6 ἵππων σὲ καλὴ κατάσταση, τιμὴ εὐκαιρίας. Πληροφορίαι τηλ. 425-724.

ΠΩΛΕΙΤΑΙ αὐτοκίνητο μάρκας ΣΙΜΚΑ 1.301 Σπέσιαλ, μοντέλο 1972—73, σὲ ἄριστη κατάσταση. Πληροφορίαι τηλ. 273-470 καὶ 325-437.

ΠΩΛΕΙΤΑΙ οἰκόπεδον ἄρτιον καὶ οἰκοδομήσιμον, στὴν Περιβόλα Πατρῶν, εἰς τιμὴν εὐκαιρίας. Πληροφορίαι 274-304 καὶ 222-361.

ΠΩΛΕΙΤΑΙ οἰκία ἀνώγειος εἰς 'Εγλυκάδα 6 δωματίων καὶ αὐλῆς, σὲ τιμὴ εὐκαιρίας. Πληροφορίες τηλ. 272-087, 5—7 μ.μ.

ΠΩΛΕΙΤΑΙ οἰκόπεδο ἐντὸς οἰκισμοῦ στὸ Ψαροφάϊ, ἄρτιο καὶ οἰκοδομήσιμο πλησίον ὅλων τῶν εὐκολιῶν σὲ τιμὴ εὐκαιρίας. Πληρ. Μεσιτικὸ Γραφεῖο κ. Β. Καραμπέρου, τηλ. 271-205.

ΠΩΛΕΙΤΑΙ οἰκόπεδο ἐντὸς οἰκισμοῦ στὰ Ζαρουχλέϊκα ἄρτιο καὶ οἰκοδομήσιμο πλησίον ὅλων τῶν εὐκολιῶν, σὲ τιμὴ εὐκαιρίας. Πληρ. Μεσιτικὸ Γραφεῖο κ. Β. Καραμπέρου, τηλ. 271-205.

ΠΩΛΕΙΤΑΙ διαμέρισμα μέτρων τετραγωνικῶν 105 κείμενον εἰς 2ον ὄροφον τῆς κατὰ τῶν διασταυρώσεων ὁδῶν Καρατζᾶ καὶ Χαραλάμπη 51 πολυκατοικίας παρὰ τὰ 'Υψηλὰ 'Αλώνια. 'Αποκλείονται μεσίτες. Πληροφορίαι τηλ. 327-860, 320—335 καὶ 01-7770772. 'Επισκέψεις: Δευτέρα, Τρίτη καὶ Πέμπτη 4—5 μ.μ.

ΠΩΛΟΥΝΤΑΙ εἴδη καφενείου εἰς τιμὴν εὐκαιρίας, λόγω ἀναχωρήσεως. Πληροφορίαι τηλ. 426-571 καὶ 421-122.

ΠΩΛΕΙΤΑΙ οἰκόπεδον ἄρτιον ἐν τῷ τοῦ οἰκισμοῦ Κάτω Βασιλικῆς Ναυπακτίας, 80 μέτρα ἀπὸ τὴ θάλασσα. Πληροφορίαι τηλ. 272—563 ὧρες γραφείου καὶ 422-407 ὅλες τὶς ὧρες.

ΠΩΛΕΙΤΑΙ στὴν Ἄνω 'Οβρυά ἔκτασις 12 στρεμμάτων κατάλληλος καὶ διὰ ἐργοστάσιον, ἠλεκτρικὸ ρεῦμα, νερό, τηλέφωνο. Πληροφορίαι τηλ. 270-975.

ΠΩΛΕΙΤΑΙ οἰκόπεδον ἄρτιον, 300 τ. πήχεων, οἰκοδομήσιμον, εἰς περιοχὴν Πυροσβεστείου, εἰς τιμὴν εὐκαιρίας. Πληροφορίαι τηλ. 425-140.

ΠΩΛΕΙΤΑΙ γκαρσονιέρα 1ου ὀρόφου 32 μ. φωτεινή, πολυτελοῦς κατασκευῆς, πλησίον Πανεπιστημίου Πατρῶν σὲ τιμὴ εὐκαιρίας. Πληροφ. Μεσιτικὸ Γραφεῖο κ. Β. Καραμπέρου, τηλ. 271-205.

ΠΩΛΟΥΝΤΑΙ καταστήματα κεντρικά. 'Εμβαδὸν 100 τετρ. μέτρα καὶ ὑπόγειο, 70 τετρ. μέτρα, ὑπόγειο καὶ πατάρι, 40 τετρ. μέτρα ὑπόγειο καὶ πατάρι. Πληροφορίες Θεόδ. Κ. Ἄννινος πολ. μηχανικὸς Πλ. Γεωργίου 34. Τηλ. 279-390

ΠΩΛΕΙΤΑΙ διαμέρισμα 2άρι ρετιρὲ πολυτελοῦς κατασκευῆς, καθὼς καὶ γκαρσονιέρα 1ου ὀρόφου εὐρύχωρος μὲ φῶς καὶ ἥλιο σὲ τιμὴ εὐκαιρίας. Πληρ. Μεσιτικὸ Γραφεῖο κ. Β. Καραμπέρου, τηλ. 271-205.

ΠΩΛΕΙΤΑΙ Μόσκοβιτς 403 σὲ ἄριστη κατάσταση, τηλ. 422-541.

ΕΥΚΑΙΡΙΑ πωλεῖται κατάστημα 56 μέτρων, κεντρικὸν πρὸς 25.000 τὸ μέτρο. Πληροφορίαι τηλ. 272-305.

ΠΩΛΕΙΤΑΙ Λάντσια Φούλβια 1,3 κουπέ, μοντέλλο 1970. Φορολογήσιμοι ἵπποι 9. Πληροφορίες τηλ. 270-281, ὧρες 6—8.30

ΠΩΛΕΙΤΑΙ κατάστημα 75 μ. μὲ πατάρι καὶ ὑπόγειο σὲ κεντρικὸ σημεῖο, κατάλληλο γιὰ ὁποιαδήποτε ἐπιχείρηση. Πληρ. Μεσιτικὸ Γραφεῖο κ. Β. Καραμπέρου τηλ. 271-205.

ΠΩΛΕΙΤΑΙ διαμέρισμα 4άρι καὶ 3άρι διαμπερές, πολυτελοῦς κατασκευῆς ὑπὸ ἀνέγερση, πλησίον Πανεπιστημίου Πατρῶν σὲ τιμὴ εὐκαιρίας. Πληρ. Μεσιτικὸ Γραφεῖο κ. Β. Καραμπέρου τηλ. 271-205.

ΑΓΓΕΛΙΑ προσοχὴ — προσοχὴ — προσοχὴ πωλοῦνται: Γραφεῖα—Σόλες — Ὄροφοι εἰς κεντρικὸν σημεῖον τῆς Πάτρας (Σιδηροδρομικὸς Σταθμός), κατάλληλα διὰ ἰκανοποιητικὸν εἰσόδημα. Πληροφορίαι Κων. Βελλῆ τηλέφωνον 223.-796.

ΠΩΛΕΙΤΑΙ διαμέρισμα 5άρι ρετιρὲ γωνιακὸ πολυτελοῦς κατασκευῆς, περιοχὴ Ψηλαλώνια γιὰ πρώτη φορὰ στὴν ἀγορά, ἕτοιμο καὶ ἐνοικιασμένο. Πληρ. Μεσιτικὸ Γραφεῖο κ. Β. Καραμπέρου, τηλ. 271-205.

ΠΩΛΕΙΤΑΙ διαμέρισμα 2άρι 1ου ὀρόφου στὴν 'Αγυιά, πολυτελοῦς κατασκευῆς, γωνιακό, λόγω μετοικήσεως, τιμὴ εὐκαιρίας. Πληρ Μεσιτικὸ Γραφεῖο κ. Β. Καραμπέρου, τηλ. 271-205.

ΠΩΛΕΙΤΑΙ φορτηγὸν ΜΑΝ Γερμανίας σασί, κατάλληλον γιὰ ἀνατροπὴ 10 κυβικὰ Ἀναλαμβάνω τὴν καρότσα καὶ τὴν ἄδεια, γίνονται εὐκολίες πληρωμῆς καὶ ἀνταλλαγὴ μὲ κτῆμα ἢ οἰκόπεδο. Πληροφορίαι Μαιζῶνος 208 τηλ. 331—184 καὶ 320-107.

ΠΩΛΟΥΝΤΑΙ καταστήματα — διαμερίσματα, ἀρίστης κατασκευῆς εἰς τὴν ἀνεγειρομένην πολυκατοικίαν Καραϊσκάκη 57—59 Πληροφορίαι Τεχνικὸν Γραφεῖον Π. Θεοδωρόπουλος — Ι. Ραυτόπουλος Ο.Ε. Πατρέως 27 τηλ. 277-254 ὧραι 5—7 μ.μ.

ΠΩΛΕΙΤΑΙ ἡμιϋπόγειο φωτεινότατο 110 τ.μ. μὲ ἄλλα 120 τ.μ. συνεχομένης αὐλῆς (ἀκάλυπτος χῶρος) στὴν πολυκατοικία Μακεδονίας 76 (ὄπισθεν 'Αγίου Ἀλεξίου), ἐνοικιασμένο μὲ 4.000 δρχ. τὸ μῆνα. Πληροφορίες κ. Περ. Σκαναβῆν Ἕλληνος Στρατιώτου 19. Τηλ. 421-033.

ΔΙΑΦΟΡΑ

ΑΥΤΟΚΙΝΗΤΑ Γερμανίας, MAN, VOLVO, MERCEDES κ.λ.π. διαξονικά, τριαξονικὰ διαθέτομεν σὲ χαμηλὲς τιμές. 'Εμπορία αὐτοκινήτων Σαρμά, 'Αγ. Σοφίας καὶ Ἕλληνος Στρατιώτου. Τηλ. 422-136

ΨΥΓΕΙΑ ΕΠΑΓΓΕΛΜΑΤΙΚΑ καινουργῆ καὶ μεταχειρισμένα μὲ πολλὲς εὐκολίες πληρωμῆς. 'Ανταλλάσσομεν τὸ παλαιὸν ψυγεῖο σας μὲ καινουργές. Ἄμεσος τεχνικὴ ἐξυπηρέτησις ἀπὸ εἰδικευμένους τεχνικοὺς. ΘΕΟΔ. ΑΝΔΡΙΟΠΟΥΛΟΣ, Γούναρη καὶ Ρήγα Φεραίου Πατραι τηλ 276-232

MODE MAN Στὰ μέτρα τοῦ σώματος καὶ τῆς τσέπης. Κουστούμια ὕφασμα καὶ ραπτικὰ ἐπὶ μέτρω μὲ τὴν ἴδια τιμὴ ἑνὸς ἕτοιμου κουστουμιοῦ ἀπὸ κασμήρια τῶν καλυτέρων ἐργοστασίων. Ἕτοιμα κουστούμια, πανταλόνια, μπουφάν, σακάκια, ὑποκάμισα σὲ ὅλα τὰ μεγέθη καὶ σὲ καλὲς τιμές. Μ. 'Αντωνέλλης Μαιζῶνος 100 καὶ Πατρέως τηλ. 275-029, Πάτραι. Ζητοῦνται ραπτεργάται.

ΑΓΟΡΑΖΟΝΤΑΙ νομίσματα γα Φεραίου 85, τηλ. 278-2

ΑΔΕΙΕΣ ΚΑΙ ΔΙΠΛΩΜΑΤ θῶς καὶ ὅλα τὰ ἔντυπα πογραφεῖον Θ. ΚΟΥΚΟΥΡΑ Φερραίου 60, τηλ 273-07

ΝΤΕΤΕΚΤΙΒΣ ΟΜΙΛΟΥ ΝΩΝ ΧΑΛΚΙΑΔΑΚΗ. Πε θήσεις μαγνητοφωνήσεις, τοσκοπήσεις, ἐξακριβώσεις γὴ δικαστικὸν ἀποδείξεων θενται, ἰδιωτικὸ αὐτόκι ραδιοτηλέφωνο, δυο συνεργεῖα καὶ πλήρης κὸς ἐξοπλισμός Πάτραι 228, τηλ. 270-034 Ὧραι γίας γραφείου, 8.30 π.μ. μ.μ. Ἀθῆναι Πατησίων 1 ὄροφος), τηλ. κέντρον 36 (ὅλο τὸ 24ωρο). Θεσσαλο ριστοτέλους 14 τηλ 261

Μαθήματα

ΦΡΟΝΤΙΣΤΡΙΑ ἀναλαμβ φύλαξη μικρῶν παιδιῶν 2 μ.μ. Πληροφορίες τηλ. ὧρες 5—7 μ.μ.

ΓΑΛΛΙΚΑ καὶ ΑΓΓΛΙΚΑ δίδονται ὑπὸ διπλωματ σπουδίου εἰς ἀρχαίους. τηλ. 270-209.

ΑΡΙΣΤΟΥΧΟΣ Μαθη πτυχιοῦχος, παραδίδει μ Μαθηματικῶν σὲ μαθητὲς Γυ ου — Λυκείου, μεμονωμένα μικρὰ γκρούπ. Πληροφ. τηλ 797.

ΦΟΙΤΗΤΗΣ φυσικὸς ἐπ χίω παραδίδει μαθήματα φ μαθηματικῶν εἰς μαθητὰς Γυ ου καὶ Λυκείου. Πληροφορία 427-182, ἀπὸ ὧρας 8—10 μ

ΔΕΣΠΟΙΝΙΣ πτυχιοῦχο 'Αγγλικῆς Φιλολογίας τοῦ Π στημίου Θεσσαλονίκης παρ μαθήματα ἀγγλικῆς, κ' ἰδιαι σὲ μικρὰ παιδιά. Τηλ. 323-

ΦΟΙΤΗΤΗΣ τριτοετὴς σικομαθηματικῆς σχολῆς μ τιστηριακὴ πεῖρα παραδίδει ματα Μαθηματικῶν σ' ὅλες ξεις Γυμνασίου. Πληροφορία 421-443.

ΖΗΤΟΥΝΤΑΙ
τεχνῖτες ὑδραυλικοὶ καὶ σωλ νουργοί
Πληροφορίες τηλ. 992-392

ΜΕΓΑΛΗ ΕΥΚΑΙΡΙ
Ἔκτασις 12 στρεμμάτων εἰς τὴν περιοχὴν Μ ταξὺ Κρήνης καὶ 'Οβρυᾶς (μὲ μεγάλη θέα) πωλεῖ ται εἰς τιμὴν εὐκαιρίας καὶ μὲ μεγάλες εὐκολίες πληρωμῆς. Νερό, φῶς, τηλέφωνον, λόγῳ ἀνάγκη Πληροφορίες: 270-975 τὰς μεσημβρινὰς ὥρας.

ΖΗΤΕΙΤΑΙ
ἐπόπτης βάρδιας μὲ ἐκπληρωμένες τὶς στρατιωτι κές του ὑποχρεώσεις καὶ μὲ τεχνικὲς γνώσεις διὰ βιομηχανία τῶν Πατρῶν. Δεκτὲς αἰτήσεις ἀτόμω μέχρι ἡλικίας 40 ἐτῶν. 'Απαραίτητο βιογραφικὸ ση μείωμα μὲ πλήρη στοιχεῖα καὶ μὲ φωτογραφία τοῦ αἰτοῦντος.
Ὅλες οἱ αἰτήσεις θὰ τύχουν ἀπαντήσεως. Θ τηρηθῇ δὲ καὶ ἀπόλυτος ἐχεμύθεια.
ΤΑΧΥΔΡΟΜΙΚΗ θυρίς: 3Α ΕΝΤΑΥΘΑ διὰ Κον Δ.Χ.Σ.

ΖΗΤΟΥΝΤΑΙ
Ἄρρενες ἔχοντες ἐκπληρώσει τὰς στρατιωτικὰς των ὑποχρεώσεις πρὸς ἄμεσον πρόσληψιν εἰς ἐμπορικὸν Κατάστημα ἐν Πάτραις 'Ανωνύμου Ἑταιρείας
Οἱ ἐνδιαφερόμενοι νὰ ἀποταθοῦν στὰ γραφεῖα τῆς ἐφημερίδος

ΖΗΤΟΥΝΤΑΙ
Δεσποινίδες (δεκτὲς καὶ φοιτήτριες) γιὰ σερβιτόρες, ἡμερομίσθιον 800 — 1500 δρχ. Πληροφορίαι Παπαρρηγοπούλου 2 ΣΑΝ ΡΕΜΟ ὧρες 7.30—1 μ.μ. καὶ τηλ. 274-640 κ. Τέλην 4—5 μ.μ.

ΠΩΛΕΙΤΑΙ
οἰκόπεδον 1000 τ.μ. εἰς θέσιν Κοτρῶνι
Πληροφορίαι:
ΤΗΛ. 274-239

ΠΩΛΕΙΤΑΙ
Τεσσάρι 91 τ. μ. ἐπὶ τῶν ὁδῶν Γομβέτα καὶ Νόρμαν, τηλεφ. 278-515

ΠΩΛΕΙΤΑΙ ΚΑΤΑΣΤΗΜΑ
165 μ2 ὡς καὶ ὑπόγειον 150 μ2, μὲ εἰσόδους ξεχωριστές, ἐπὶ τῆς ὁδοῦ 'Αράτου 34—38
Πληροφορίαι:
ΤΗΛΕΦ. 278-515
Ὥρα 6—9 μ.μ.

ΕΝΟΙΚΙΑΖΕΤΑΙ
διαμέρισμα πολυτελοῦς κατασκευῆς ἓξ (6) δωματίων μὲ βοηθητικοὺς χώρους ἐπὶ τῆς ὁδοῦ Κολοκοτρώνη 19—23, 2ος ὄροφος, κατάλληλον καὶ δι' ἐπαγγελματικὴν στέγην (ἰατροῦ). Πληροφορίαι τηλ. 221-779 καὶ παρὰ τῷ θυρωρῷ.

ΕΝΟΙΚΙΑΖΕΤΑΙ
τὸ Κέντρον
ΑΜΑΖΟΝΑ
Πληροφορίαι:
κ. ΝΙΚ. ΠΑΠΑΔΑΤΟΝ
ΤΗΛ. 326-319

ΠΩΛΟΥΝΤΑΙ
Καταστήματα—διαμερίσματα, ἀρίστης κατασκευῆς εἰς τὴν ἀνεγειρομένην πολυκατοικίαν Καραϊσκάκη 57—59. Πληροφορίαι: Τεχνικὸν Γραφεῖον Π. Θεοδωρόπουλος — Ι. Ραυτόπουλος Ο.Ε. Πατρέως 27 τηλ. 277-254 ὧραι 5—7 μ.μ.

ΖΗΤΕΙΤΑΙ
κεντρικὸ οἰκόπεδο γιὰ ἀντιπαροχὴ
ΘΕΟΔ. Κ. ΑΝΝΙΝΟΣ
Πολιτ. μηχανικὸς
Πλατεῖα Γεωργίου 34
ΤΗΛ. 279-390
Ὧρες 10—11 πρωῒ
6—8 ἀπόγευμα

ΠΩΛΕΙΤΑΙ
κατάστημα πολυτελοῦς κατασκευῆς, λόγῳ μεταφορᾶς. Πληροφορίαι πλατεῖα Ὑψηλῶν 'Αλωνίων 16 κατὰ τὰς ἐργασίμους ὧρας

ΓΡΑΜΜΑΤΟΣΗΜΑ ΝΟΜΙΣΜΑΤΑ
Πωλῶ-Ἀγοράζω
ΣΕ ΚΑΛΕΣ ΤΙΜΕΣ
ΑΠΟΣΤΟΛΑΚΟΣ
ΜΑΙΖΩΝΟΣ 66 ΤΗΛ. 27 33 65

ΤΟ ΤΑΧΥΤΕΡΟ ΕΛΛΗΝΙΚΟ ΑΚΤΟΠΛΟΪΚΟ
Ε)Γ-Ο)Γ «ΙΟΝΙΣ»
ΩΡΑ 13.00 ΔΙΑ
ΣΑΜΗ-ΙΘΑΚΗ
Διὰ ΠΑΞΟΥΣ-ΚΕΡΚΥΡΑ
Κάθε Δευτέρα ὥρα 12.30'.
Κεντρικὸ Πρακτορεῖο: Γ. ΜΟΡΦΥ ΚΑΙ ΥΙΟΣ
ΟΘΩΝΟΣ - ΑΜΑΛΙΑΣ 6, ΤΗΛ: 420-700, 421-183, 277-329

ΠΑΤΡΑ-ΑΓΚΩΝΑ
ΔΕΥΤΕΡΑ — ΠΑΡΑΣΚΕΥΗ
KARAGEORGIS LINES
Ε)Β MEDITERRANEAN SEA
ΕΚΑΣΤΗΝ ΔΕΥΤΕΡΑΝ 10ην ΕΣΠΕΡΙΝΗΝ
ΕΚΑΣΤΗΝ ΠΑΡΑΣΚΕΥΗΝ 2αν ΠΡΩΪΝΗΝ
ΕΙΔΙΚΗ ΦΟΙΤΗΤΙΚΗ ΤΙΜΗ ΔΡΧ. 1500
★
ΚΕΝΤΡΙΚΟΝ ΠΡΑΚΤΟΡΕΙΟΝ ΠΑΤΡΩΝ
ΠΡΟΞΕ