ΜΑΓΟΙ, ΑΣΤΡΟΛΟΓΟΙ, ΚΟΜΠΟΓΙΑΝΝΙΤΕΣ, ΜΕΝΤΙΟΥΜ

Η μαγεία στὸν αἰώνα τῆς γνώσεως

Ο ΑΝΘΡΩΠΟΣ ΚΑΙ ΤΑ ΥΠΕΡΦΥΣΙΚΑ ΦΑΙΝΟΜΕΝΑ

Βλ. (τελευταῖον)

Τὴν ὁδὸ αὐτήν, ὕστερα ἀπὸ μερικοὺς ἄλλους ἐρευνητές, ὅπως ὁ Γάλλος συνταγματάρχης Πὼλ Σουανὰρ καὶ ὁ Ἔλβετὸς Κὰρλ Κράφτ (μὲ τὸν ὁποῖο καὶ ἀσχοληθήκαμε ἐκτενέστερα γράφοντας γιὰ τοὺς μάγους τοῦ Χίτλερ), ἀκολούθησε ἕνας ἀξιόλογος Γάλλος πολυτεχνικός, ὁ Μισὲλ Γκωκελέν, ποὺ ἤξερε ὅσο λίγοι τὶς δυσκολίες τῆς στατιστικῆς μεθόδου καὶ ἐπὶ πλέον εἶχε ἐπισημάνει πολλὰ σφάλματα στὶς ἐργασίες τοῦ Σουανὰρ καὶ τοῦ Κράφτ.

Ἀφοῦ κατήρτισε τὰ ὡροσκόπια 576 φοιτητῶν τῆς ἰατρικῆς, 508 ἰατρῶν, 570 ἀθλητῶν, 676 ἀξιωματικῶν, 106 ζωγράφων, 500 ἠθοποιῶν, 349 πτυχιούχων διαφόρων ἐπιστημῶν, 400 βουλευτῶν κλπ. καὶ ἀφοῦ συγκέντρωσε 25.000 χρονολογίες καὶ ὧρες γεννήσεων στὴν Ἰταλία, τὴν Γερμανία, τὸ Βέλγιο καὶ τὴν Ὁλλανδία, ὁ Γκωκελὲν παρετήρησε πὼς ἡ ὡροσκοπικὴ κατανομὴ τῶν πλανητῶν παρουσίαζε διαφορὲς ἀπὸ ἐπάγγελμα σὲ ἐπάγγελμα. Ἔτσι π.χ., προκειμένου περὶ ἰατρῶν, ὁ Κρόνος παρουσιάζει μιὰ ἰσχυρὴ συγκέντρωσι θέσεων στὸν ἀνατολικὸ ὁρίζοντα κοντὰ στὴ μέση τοῦ οὐρανοῦ. Οἱ θέσεις τοῦ πλανήτη Ἄρη γειτονεύουν μὲ τὶς θέσεις τοῦ Κρόνου, ἐνῶ ὁ Ζεὺς παρουσιάζει μιὰν ἀντίθετη κατανομὴ προτιμώντας, θὰ μποροῦσε νὰ πῆ κανεὶς τὰ κενὰ ποὺ ἀφήνουν οἱ θέσεις τοῦ Κρόνου καὶ τοῦ Ἄρη στὴν ὡροσκοπικὴ εἰκόνα.

Πάντως, ἐκεῖνο ποὺ ἐνδιαφέρει σὲ ὅλα αὐτὰ τὰ δυονόητα γιὰ ἕναν ἀμύητο στοιχεῖα, εἶναι ὅτι κατὰ γενικὸ κανόνα οἱ παρατηρήσεις τοῦ Μισὲλ Γκωκελὲν δὲν συμφωνοῦν μὲ τὶς βεβαιώσεις τῆς παραδοσιακῆς ἀστρολογίας.

Σὲ ὡρισμένες χῶρες καὶ συγκεκριμένα στὴν Ἀμερικὴ καὶ τὴ Γερμανία, ἐπίσημα ἱνστιτοῦτα ἐπεδόθησαν σὲ ἔρευνες ὄχι γύρω ἀπὸ τὶς ἀστρολογικὲς θεωρίες, ἀλλὰ γύρω στὸ ταλέντο τῶν ἀστρολόγων. Διεπίστωσαν δύο πράγματα: Ἀφ' ἑνὸς ὑπάρχουν πολλοὶ τσαρλατάνοι, ποὺ ἐμπορεύονται ἔντυπα ὡροσκοπικὰ κείμενα, συντεταγμένα ἐπίτηδες μὲ μιὰ φρασεολογία ἐντελῶς ἀόριστη, εἰς τρόπον ὥστε ὁ καθένας ἀπὸ τοὺς ἀναγνῶστες, ποὺ ἐνδιαφέρονται γιὰ τὸ ζώδιό τους νὰ μπορῇ μὲ λίγη φαντασία, νὰ βρίσκη μερικὰ χαρακτηριστικὰ του ἢ μερικὲς λογικοφανεῖς ἀπαντήσεις καλύψεις σχετικὰ μὲ τὸ μέλλον του. Παράλληλα ὅμως πρὸς τοὺς ἀγύρτες αὐτούς, ποὺ οὐσιαστικὰ πωλοῦν στοὺς ἀφελεῖς ἐλπίδες γιὰ τὸ μέλλον, ὑπάρχουν καὶ ἀστρολόγοι, ποὺ ἐπιτυγχάνουν συχνὰ ἀποτελέσματα, ὄχι γιατὶ στηρίζονται σὲ ἐπιστημονικὲς μεθόδους, ἀλλὰ γιατὶ ἁπλούστατα εἶναι προικισμένοι μὲ μιὰ ἱκανότητα διαισθήσεως.

Τί νὰ συμπεράνωμε ἀπὸ ὅλα αὐτά; Ἡ ἀστρολογία τὸ ἀξίζει νὰ τὴν παίρνωμε στὰ σοβαρά;

Ἡ ἀπάντησις ποὺ δίνει στὸ ἐρώτημα αὐτὸ ὁ Ρομὲρ Τονιέ, ἕνας ἀπὸ τοὺς συνεργάτες τοῦ εἰδικοῦ γιὰ τὴν μαγεία τεύχους τοῦ γαλλικοῦ περιοδικοῦ «Ἱστορία», γιὰ τὸ ὁποῖο μιλήσαμε ἤδη εἶναι ἡ ἑξῆς:

Ἐλλείψει μιᾶς ἐμπεριστατωμένης, ἀδιαβλήτου ἀστρολογικῆς θεωρίας καὶ δεδομένου ὅτι ὁ Μισὲλ Γκωκελὲν ἀπέδειξε μὲ τὶς στατιστικὲς του ἔρευνες πὼς ὡρισμένοι κανόνες τῆς παραδοσιακῆς ἀστρολογίας δὲν ἀνταποκρίνονται πρὸς ὅ,τι λένε οἱ στατιστικές, ἂν συμβαίνη καμμιὰ φορὰ νὰ ἐπαληθεύουν οἱ προβλέψεις ἑνὸς ἀστρολόγου, αὐτὸ ὀφείλεται μόνον στὸ ὅτι ὁ ἀστρολόγος αὐτὸς εἶναι προικισμένος μὲ κάποια ἱκανότητα διαισθήσεως. Δὲν προβλέπει, ἀλλὰ διαισθάνεται.

Ἐκτὸς τῆς ἀστρολογίας, οἱ μάγοι χρησιμοποιοῦν γιὰ τὴν πρόγνωσι τοῦ μέλλοντος καὶ ἄλλες μεθόδους. Μιὰ ἀπὸ αὐτὲς συνίσταται στὴν χρησιμοποίησι λεπτῶν, αἰχμηρῶν ὀργάνων, ὅπως οἱ βελόνες καὶ οἱ καρφίτσες. Ὁ μάγος γεμίζει τὴ κούφτα του μὲ βελόνες ἢ καρφίτσες καὶ ὕστερα ἀνοίγει τὴ κούφτα του καὶ τὶς σκορπίζει κάτω στὸ χαλὶ ἢ μέσα σ' ἕνα πιάτο. Ἑρμηνεύοντας τὶς φιγοῦρες ποὺ σχηματίζονται κατ' αὐτὸν τὸν τρόπο, ὁ μάγος βγάζει προγνωστικὰ γιὰ τὸ μέλλον, ἀφοῦ προηγουμένως ὑποβάλη τὸν ἐνδιαφερόμενο σὲ ὁλόκληρη ἀνάκρισι γιὰ διάφορες λεπτομέρειες τῆς ζωῆς του, ἀπὸ τὸν συνδυασμὸ τῶν ὁποίων θὰ καθοδηγηθῇ στὶς προφητεῖες του.

Ἄλλη μέθοδος εἶναι ἡ ἀριθμομαντεία, ποὺ συνίσταται στὸ ν' ἀντιστοιχῇ σὲ κάθε γράμμα τοῦ ἀλφαβήτου ἕνας ὡρισμένος ἀριθμός. Μὲ τὴν πρόσθεσι τῶν ἀριθμητικῶν ἀξιῶν τῶν γραμμάτων ἑνὸς κυρίου ὀνόματος καὶ τοῦ οἰκογενειακοῦ ἐπιθέτου καὶ μὲ βάσι τὸ ἄθροισμα, ὁ μάγος προβλέπει, χάρις σὲ ὡρισμένους εἰδικοὺς πίνακες, τὸ μέλλον τοῦ ἐνδιαφερομένου.

Ἡ ἀστραγαλομαντεία εἶναι ἡ μέθοδος ποὺ συνίσταται στὸ νὰ χρησιμοποιῇ ὁ μάγος ἢ ἡ μάγισσα, ὡς ὄργανο ποὺ τοῦ ἀποκαλύπτει τὸ μέλλον, κότσια (ἀστραγάλους). Ὁ μάγος παίρνει τὰ κότσια καὶ τὰ ρίχνει σὰν ζάρια. Ἀπὸ τὴν φιγοῦρα ποὺ σχηματίζεται, ὁ μάγος βγάζει, ἐπὶ τῇ βάσει ὡρισμένων κανόνων, ποὺ ἰσχυρίζεται πὼς ἔχει ὑπ' ὄψιν του, συμπεράσματα γιὰ τὰ μελλούμενα.

Ἡ Ἰταλίδα μάγισσα Λοῦτσε Βίντι, ἐγκαινίασε τὸ 1920 μιὰ νέα μέθοδο μαντείας, τὴν μελανομαντεία. Ἐπάνω σ' ἕνα φύλλο χαρτί, ἐπάνω στὸ ὁποῖο ἀναγράφεται τὸ ὄνομα τοῦ πελάτου καὶ τὸ ἀντικείμενο τοῦ ἐρωτήματός του, ἡ μάγισσα ἔρριχνε κόκκινη μελάνι, κατὰ τρόπον ὥστε νὰ σχηματισθοῦν δέκα τρεῖς μουντζοῦρες. Σὲ κάθε μουντζοῦρα ἡ μάγισσα ἀνεκάλυπτε εἰκόνες ἢ σχέδια. Ἑρμηνεύοντας τὶς εἰκόνες καὶ τὰ σχέδια αὐτά, προέλεγε στὸν ἐνδιαφερόμενο διάφορα πράγματα, ποὺ ἐπρόκειτο νὰ τοῦ συμβοῦν.

Ὑπάρχουν καὶ ἄλλα συστήματα: Ἡ ὀφθαλμομαντεία, διὰ τῆς ὁποίας ὁ μάγος προβλέπει τὸ μέλλον, ἐξετάζοντας τὸ μάτι τοῦ ἐνδιαφερομένου. Ἡ ὀνυχομαντεία, ποὺ συνίσταται στὸ νὰ διαβάζη ὁ μάγος τὸ μέλλον τοῦ πελάτου, ἐξετάζοντας τὰ νύχια τῶν χεριῶν του καὶ κατ' ἐξαίρεσι μόνο τὰ νύχια τῶν ποδιῶν. Ἡ ὀρνιθομαντεία: Ὁ μάγος καθοδηγεῖται στὶς προβλέψεις του ἀπὸ τὶς πτήσεις ἢ τὶς κραυγὲς τῶν πουλιῶν.

Ὑπῆρχε καὶ ἡ νεκρομαντεία, ποὺ ἐπικαλοῦταν στὴν ἐπίκλησι τῶν νεκρῶν. Ὁ πνευματισμός, ἡ ἐπίκλησις τῶν πνευμάτων μὲ τὰ «τραπεζάκια», μπορεῖ νὰ θεωρηθῇ μιὰ μοντέρνα μορφὴ τῆς νεκρομαντείας.

ΤΕΛΟΣ

ΖΗΤΟΥΝΤΑΙ

πεπειραμένες γαζώτριες διὰ τὴν ραφὴν φούστας. Πληροφορίαι Χρυσοστ. Μητροπολίτου 58
ΤΗΛ. 328-527
πλησίον πλατ. Ἐλευθερίας

ΠΩΛΕΙΤΑΙ

Τεσσάρι 91 τ. μ. ἐπὶ τῶν ὁδῶν Γαμβέτα καὶ Νόρμαν. τηλεφ. 278-515

ΠΩΛΕΙΤΑΙ ΚΑΤΑΣΤΗΜΑ

165 μ2 ὡς καὶ ὑπόγειον 150 μ2, μὲ εἰσόδους ξεχωριστές, ἐπὶ τῆς ὁδοῦ Ἀράτου 34—38
Πληροφορίαι:
ΤΗΛΕΦ. 278-515
Ὥρα 6—9 μ.μ.

ΜΙΚΡΑΙ ΑΓΓΕΛΙΕΣ

ΕΝΟΙΚΙΑΣΕΙΣ

ΕΝΟΙΚΙΑΖΕΤΑΙ κατάστημα καινουργές, 105 τ.μ. μὲ πατάρι 60 τμ., κεντρικὸν (Ἀγ. Ἀνδρέου 27—29). Πληροφορίαι τηλ. 271-739 ὧρες 5.30—8.30 μ.μ

ΕΝΟΙΚΙΑΖΕΤΑΙ στὴν Φιλοποίμενος 53 ὑπόγειος χῶρος 60 τ.μ. μὲ τὰ ἀπαραίτητα χρειώδη. Πληροφορίαι ἀνωθι οἰκία τηλ. 277-365.

ΕΝΟΙΚΙΑΖΕΤΑΙ ταράτσα 500 τ.μ. διὰ φωτεινὴ διαφήμιση, ἐπὶ τῆς ὁδοῦ Πανεπιστημίου 177. Πληροφορίες τηλ. 421-439.

ΖΗΤΗΣΕΙΣ

ΖΗΤΕΙΤΑΙ ὑπάλληλος ἄνω τῶν 18 ἐτῶν γιὰ τὸ κατάστημα «ΜΟΡΑΝΟ» Ἁγίου Νικολάου 22.

ΖΗΤΟΥΝΤΑΙ παρὰ τοῦ ὀργανισμοῦ προωθήσεως βιβλίων «Λύχνος» νέοι καὶ νέες διὰ ἐξωτερικὴ ἐργασία MARKETING. Πλῆρες σύστημα πωλήσεων. Ὑψηλαὶ ἀποδοχαί. Μισθὸς καὶ ποσοστά. Πληροφορίαι στὰ τηλ.: 330-440 καὶ 328-834.

ΖΗΤΕΙΤΑΙ δεσποινὶς ἡλικίας ἀπὸ 16 χρονῶν ἕως 20 διὰ ἐργασίαν σὲ σοβαρὸ γραφεῖο. Πληροφορίαι τηλ. 0691)27522 ὧρα 6—9 μ.μ.

ΖΗΤΕΙΤΑΙ ὑπάλληλος διὰ πρατήριον βενζίνης. Πληροφορίαι τηλ. 271-315, (Ὄθωνος — Ἀμαλίας καὶ Φιλοποίμενος).

ΖΗΤΕΙΤΑΙ οἰκόπεδο μέχρι ἐνάμισυ ἑκατομμύριο (1.500.000) δρχ. Πληροφορίες πρωῒ 10—11 καὶ ἀπόγευμα 6—8 στὸ 279-390.

ΠΩΛΗΣΕΙΣ

ΠΩΛΟΥΝΤΑΙ εἴδη καφενείου εἰς τιμὴν εὐκαιρίας, λόγω ἀναχωρήσεως. Πληροφορίαι τηλ. 426-571 καὶ 421-122.

ΕΥΚΑΙΡΙΑ πωλεῖται κατάστημα 56 μέτρων, κεντρικὸν πρὸς 25.000 τὸ μέτρο. Πληροφορίαι τηλ. 272-305.

ΠΩΛΕΙΤΑΙ Λάντσια Φούλβια 1,3 κουπέ, μοντέλλο 1970. Φορολογήσιμοι ἵπποι 9. Πληροφορίες τηλ. 270-281, ὧρες 6—8.30.

ΠΩΛΕΙΤΑΙ τεσσάρι ἐπὶ πενταόρόφου πολυκατοικίας ὄροφος καὶ διαμέρισμα. Πληρ. Κων)νον Καρακάσην τηλ. 324-485.

ΠΩΛΕΙΤΑΙ αὐτοκίνητο μάρκας ΣΙΜΚΑ 1.301 Σπέσιαλ, μοντέλο 1972—73, σὲ ἄριστη κατάσταση. Πληροφορίαι τηλ. 273-470 καὶ 325-437.

ΠΩΛΕΙΤΑΙ στὴν Ἄνω Ὀβρυὰ ἔκτασις 12 στρεμμάτων κατάλληλος καὶ διὰ ἐργοστάσιον, ἠλεκτρικὸ ρεῦμα, νερό, τηλέφωνο. Πληροφορίαι τηλ. 270-975.

ΕΥΚΑΙΡΙΑ πωλοῦνται: 1) Αὐτοκίνητο ΣΚΟΝΤΑ 110 L μὲ 4 πόρτες σὲ ἄριστη κατάσταση 125.000 δρχ. 2) Μοτοποδήλατο Ζούνταπ 5 ταχ. μὲ 25.000 χιλιόμετρα, 20.000 δρχ. Πληρ. τηλ. 272-596.

ΒΙΛΛΑ δύο ὀρόφων σὲ δύο στρέμματα οἰκόπεδο εἰς περιοχὴ Καμινίων παραθαλάσσια, ἐνοικιαζεται σὲ τιμὴ εὐκαιρίας, τηλ. 0692)22572 καὶ 22582 καὶ τηλ. Πατρῶν 423-911.

ΠΩΛΕΙΤΑΙ ALFA-SOUD TI μὲ 60.000 χλμ. ἀτρακάριστη, μπάκετ κάθισμα, ζάντες ἀλουμινίου, σύστημα ἀσφαλείας, ραδιοκασετόφωνο δρχ. 280.000 μόνον μετρητοῖς. Πληρ. τηλ. 331-922, 271-739 καὶ 426-644.

ΠΩΛΟΥΝΤΑΙ καταστήματα κεντρικά. Ἐμβαδὸν 100 τετρ. μέτρα καὶ ὑπόγειο, 70 τετρ. μέτρα, ὑπόγειο καὶ πατάρι, 40 τετρ. μέτρα ὑπόγειο καὶ πατάρι. Πληροφορίες Θεόδ. Κ. Ἄννινος πολ. μηχανικὸς Πλ. Γεωργίου 34. Τηλ. 279-390

ΠΩΛΕΙΤΑΙ ἡμιυπόγειο φωτεινότατο 110 τ.μ. μὲ ἄλλα 120 τ.μ. συνεχομένης αὐλῆς (ἀκάλυπτος χῶρος) στὴν πολυκατοικία Μακεδονίας 76 (ὄπισθεν Ἁγίου Ἀλεξίου), ἐνοικιασμένο μὲ 4.000 δρχ. τὸ μῆνα. Πληροφορίες κ. Περ. Σκαναβῆν Ἕλληνος Στρατιώτου 19. Τηλ. 421-033.

ΠΩΛΟΥΝΤΑΙ καταστήματα — διαμερίσματα, ἀρίστης κατασκευῆς εἰς τὴν ἀνεγειρομένην πολυκατοικίαν Καραϊσκάκη 57—59. Πληροφορίαι Τεχνικὸν Γραφεῖον Π. Θεοδωρόπουλος — Ι. Ραυτόπουλος Ο.Ε. Πατρέως 27 τηλ. 277-254 ὧραι 5—7 μ.μ.

ΠΩΛΕΙΤΑΙ αὐτοκίνητον Ι.Χ. μάρκας ΒΟΞΟΛ VIVA, μοντέλλο 1972, σχεδὸν καινουργὲς σὲ τιμὴ εὐκαιρίας. Πληροφορίαι τηλ. 329-142.

ΠΩΛΕΙΤΑΙ οἰκοπεδοῦν ἄρτιον ἐντὸς τοῦ οἰκισμοῦ Κάτω Βασιλικῆς Ναυπακτίας, 80 μέτρα ἀπὸ τὴ θάλασσα. Πληροφορίαι τηλ. 272-563 ὧρες γραφείου καὶ 422-407 ὅλες τὶς ὧρες.

ΠΩΛΟΥΝΤΑΙ ἢ ἐνοικιάζονται μὲ τὸ οἴκημα, κορδέλλα γαλλικὴ 80άρα καὶ τρεῖς σβοῦρες γιὰ σκερπανόξυλα καὶ κασμαδόξυλα, κομπρεσέρ, βενζινοπρίονο, τόρνος ξύλινος κ.λ.π. Πληροφορίαι Ἅγ. Γεώργιος Λάγγουρα τηλ. 332-037.

ΠΩΛΕΙΤΑΙ φορτηγὸν MAN Γερμανίας σασί, κατάλληλον γιὰ ἀνατροπὴ 10 κυβικὰ Ἀναλαμβάνω τὴν καρότσα καὶ τὴν ἄδεια, γίνονται εὐκολίες πληρωμῆς καὶ ἀνταλλαγὴ μὲ κτῆμα ἢ οἰκόπεδο. Πληροφορίαι Μαιζῶνος 208 τηλ. 331-184 καὶ 320-107.

ΔΙΑΦΟΡΑ

ΑΓΟΡΑΖΟΝΤΑΙ νομίσματα Ρήγα Φεραίου 85, τηλ. 278-216.

ΑΔΕΙΕΣ ΚΑΙ ΔΙΠΛΩΜΑΤΑ καθὼς καὶ ὅλα τὰ ἔντυπα στὸ Τυπογραφεῖον Θ. ΚΟΥΚΟΥΡΑ Ρήγα Φερραίου 60, τηλ. 273-077.

ΑΠΩΛΕΣΘΗΣΑΝ ἀστυνομικὴ ταυτότητα καὶ ἀσφαλιστικὸ βιβλιάριο ΙΚΑ. Παρακαλεῖται ὁ εὑρὼν νὰ τὰ παραδώσει σὲ ἀστυνομικὸ ἢ ὁδὸς Ἰω. Πολέμη 31, Μέση Ἀγυιὰ καὶ ἀμειφθήσεται.

ΨΥΓΕΙΑ ΕΠΑΓΓΕΛΜΑΤΙΚΑ καινουργῆ καὶ μεταχειρισμένα μὲ πολλὲς εὐκολίες πληρωμῆς. Ἀνταλλάσσομεν τὸ παλαιὸν ψυγεῖο σας μὲ καινουργές. Ἄμεσος τεχνικὴ ἐξυπηρέτησις ἀπὸ εἰδικευμένους τεχνικούς. ΘΕΟΔ. ΑΝΔΡΙΟΠΟΥΛΟΣ, Γούναρη καὶ Ρήγα Φεραίου, Πάτραι τηλ 276-282

MODE MAN Στὰ μέτρα τοῦ σώματος καὶ τῆς τσέπης. Κουστούμια ὕφασμα καὶ ραπτικὰ ἐπὶ μέτρω μὲ τὴν ἴδια τιμὴ ἑνὸς ἕτοιμου κουστουμιοῦ ἀπὸ κασμήρια τῶν καλυτέρων ἐργοστασίων. Ἕτοιμα κουστούμια, πανταλόνια, μπουφάν, σαφάρια, ὑποκάμισα σὲ ὅλα τὰ μεγέθη καὶ σὲ καλὲς τιμές. Μ. Ἀντωνέλλης Μαιζῶνος 100 καὶ Πατρέως τηλ., 275-029, Πάτραι. Ζητοῦνται ραπτεργάται.

ΝΤΕΤΕΚΤΙΒΣ ΟΜΙΛΟΥ ΕΡΕΥΝΩΝ ΧΑΛΚΙΔΑΚΗ. Παρακολουθήσεις, μαγνητοφωνήσεις, μαγνητοσκοπήσεις, ἐξακριβώσεις, συλλογὴ δικαστικῶν ἀποδείξεων. Διατίθενται, ἰδιωτικὸ αὐτοκίνητο μὲ ραδιοτηλέφωνο, δύο τηλεοπτικὰ συνεργεῖα καὶ πλήρης ἠλεκτρονικὸς ἐξοπλισμός Πάτραι Κορίνθου 228, τηλ. 270-634. Ὧραι λειτουργίας γραφείου, 8.30 π.μ. ἕως 2 μ.μ. Ἀθῆναι Πατησίων 14 (δεύτερος ὄροφος), τηλ. κέντρον 3634-630 (ὅλο τὸ 24ωρο). Θεσσαλονίκη Ἀριστοτέλους 14 τηλ. 261-636

Μαθήματα

ΦΥΣΙΚΟΣ καθηγήτρια παραδίδει μαθήματα Φυσικῆς, Χημείας καὶ Μαθηματικῶν. Πληρ. τηλ. 221-410 ἀπὸ 10—12 π.μ.

ΓΙΑ ΤΟΥΣ ΔΙΑΓΩΝΙΣΜΟΥΣ Δικαστηρίων, ἀναλαμβάνουμε τὴν προετοιμασία σας. Πληροφορίες, τηλ. 423-583.

ΦΟΙΤΗΤΗΣ φυσικὸς ἐπὶ πτυχίῳ παραδίδει μαθήματα Φυσικομαθηματικῶν εἰς μαθητὰς Γυμνασίου καὶ Λυκείου. Πληροφορίαι τηλ. 427-182, ἀπὸ ὧρας 8—10 μ.μ.

ΑΡΙΣΤΟΥΧΟΣ Μαθηματικός, πτυχιοῦχος, παραδίδει μαθήματα Μαθηματικῶν σὲ μαθητὲς Γυμνασίου — Λυκείου, μεμονωμένα ἢ σὲ μικρὰ γκρούπ. Πληροφ. τηλ. 320-797.

ΦΟΙΤΗΤΗΣ τριτοετὴς τῆς Φυσικομαθηματικῆς σχολῆς μὲ φροντιστηριακὴ πεῖρα παραδίδει μαθήματα Μαθηματικῶν σ' ὅλες τὶς τάξεις Γυμνασίου. Πληροφορίαι τηλ. 421-443.

ΕΚΘΕΣΕΙΣ ἰδεῶν γιὰ τὶς ἀνώτ. Σχολὲς καὶ τὶς πανελλήνιες ἐξετάσεις διδάσκονται ἀπὸ ἔμπειρο φροντιστὴ καὶ λογοτέχνη σὲ ἰδιαίτερες παραδόσεις μὲ γραμματικὴ δημοτικῆς. Προετοιμασία σωστὴ καὶ ὑπεύθυνη πάνω σὲ κρίσιμα θέματα ἀνθρωπισμοῦ καὶ σύγχρονου προβληματισμοῦ. Τηλ. 328-445

ΕΛΛΗΝΙΚΗ ΔΗΜΟΚΡΑΤΙΑ

ΥΠΟΥΡΓΕΙΟ ΚΟΙΝ. ΥΠΗΡΕΣΙΩΝ

ΓΕΝΙΚΟΝ ΝΟΣΟΚΟΜΕΙΟΝ ΠΑΤΡΩΝ Ο ΑΓ. ΑΝΔΡΕΑΣ

ΠΡΟΚΗΡΥΞΗ

Τὸ Γενικὸ Νοσοκομεῖο Πατρῶν «Ὁ Ἅγιος Ἀνδρέας» ὕστερα ἀπὸ τὴν 27)3 — 11 — 78 ἀπόφασιν τοῦ Διοικητικοῦ Συμβουλίου

προκηρύσσει

δημόσιο ταχυτικὸ μειοδοτικὸ διαγωνισμὸ, ἐνσφραγίστων προσφορῶν, διὰ τὴν προμήθεια καὶ ἀνάδειξιν χορηγητῶν διὰ τὰ κάτωθι εἴδη:

1. Αὐγὰ (ὥρα 10 — 10.30 π.μ.).
2. Ψάρια Φρέσκα (ὥρα 11 — 11.30 π.μ.).
3. Εἴδη Ζαχαροπλαστικῆς (ὥρα 12 — 12.30 μ.μ.)

Ὁ διαγωνισμὸς θὰ διενεργηθῇ εἰς τὰ γραφεῖα τοῦ Θεραπευτηρίου τῇ 31)1)1979, ἡμέρα Τετάρτην καὶ ἀπὸ ὥρας 10 π.μ. ἕως 12.30 μ.μ. ἐνώπιον ἐπιτροπῆς.

Πληροφορίαι δίδονται κάθε ἐργάσιμο ἡμέρα εἰς τὸ Γραφεῖο Προμηθειῶν τοῦ Νοσηλευτηρίου (ἀρμοδία ἡ κ. Κων)να Γκολφινοπούλου) ὡς καὶ εἰς τὰ Ἐμπορικὰ καὶ Βιομηχανικὰ Ἐπιμελητήρια Πατρῶν.

Πάτραι τῇ 19)12)1978

Ὁ πρόεδρος τοῦ Δ.Σ.
Κ. ΠΑΠΑΓΓΕΛΟΥΤΣΟΣ

ΖΗΤΕΙΤΑΙ

διὰ μόνιμον ἐργασίαν εἰς Ξενοδοχεῖον «Ἀστήρ»:
1) Μπουφεντζῆς, 2) Σερβιτόρος, 3) Μάγειρος ἢ Μαγείρισσα, 4) Δακτυλογράφος — Ἀλληλογράφος, 5) Ἀρχισερβιτόρος (μαίτρ) 6) Προϊσταμένη ὀρόφων.

ΠΡΟΣΟΧΗ ΖΗΤΕΙΤΑΙ

κεφαλαιοῦχος ἄνω τῶν 3.000.000 δρχ. διὰ τὴν ἵδρυσιν Ἐμπορικῆς καὶ Βιομηχανικῆς Ἀνωνύμου Ἑταιρίας. Γίνονται δεκταὶ μόνον σοβαραὶ προτάσεις, τηλ. 279-764 καὶ 272-447 ὧραι 8 π.μ.—2 μ.μ.

ΖΗΤΕΙΤΑΙ

κεντρικὸ οἰκόπεδο γιὰ ἀντιπαροχὴ
ΘΕΟΔ. Κ. ΑΝΝΙΝΟΣ
Πολιτ. μηχανικὸς
Πλατεῖα Γεωργίου 34
ΤΗΛ. 279-390
Ὧρες 10—11 πρωῒ
6—8 ἀπόγευμα

ΕΝΟΙΚΙΑΖΕΤΑΙ

διαμέρισμα πολυτελοῦς κατασκευῆς ἓξ (6) δωματίων μὲ βοηθητικοὺς χώρους ἐπὶ τῆς ὁδοῦ Κολοκοτρώνη 19—23, 2ος ὄροφος, κατάλληλον καὶ δι' ἐπαγγελματικὴν στέγην (ἰατροῦ). Πληροφορίαι τηλ. 221-779 καὶ παρὰ τῷ θυρωρῷ.

ΠΩΛΕΙΤΑΙ

μονοκατοικία Κιλκίς 27, ἐκ 4 δωματίων, κουζίνας κ.λ.π. Πληροφορίαι ἐκεῖ 3—5 μ.μ. ΤΗΛ. 221-575

ΠΩΛΕΙΤΑΙ

οἰκόπεδον 1000 τ.μ. εἰς θέσιν Κοτρῶνι
Πληροφορίαι:
ΤΗΛ. 274-239

ΖΗΤΟΥΝΤΑΙ

Δεσποινίδες (δεκτὲς καὶ φοιτήτριες) γιὰ σερβιτόρες, ἡμερομίσθιον 800 — 1500 δρχ. Πληροφορίαι Παπαρρηγοπούλου 2 ΣΑΝ ΡΕΜΟ ὧρες 7.30—1 μ.μ. καὶ τηλ. 274-640 κ. Τέλην 4—5 μ.μ.

ΠΩΛΕΙΤΑΙ

κατάστημα πολυτελοῦς κατασκευῆς, λόγῳ μεταφορᾶς. Πληροφορίαι πλατεῖα Ὑψηλῶν Ἀλωνίων 16 κατὰ τὰς ἐργασίμους ὥρας

ΕΝΟΙΚΙΑΖΕΤΑΙ

χῶρος 400 τ. μέτρων μετὰ προαυλίου 700 τ. μ. ἐπὶ τῆς Πανεπιστημίου, πλησίον τῆς Γεωργικῆς Σχολῆς. Πληροφορίαι ἀπὸ 5 — 10 μ. μ.
ΤΗΛ. 421-439

ΠΩΛΟΥΝΤΑΙ

Καταστήματα—διαμερίσματα, ἀρίστης κατασκευῆς εἰς τὴν ἀνεγειρομένην πολυκατοικίαν Καραϊσκάκη 57—59. Πληροφορίαι: Τεχνικὸν Γραφεῖον Π. Θεοδωρόπουλος — Ι. Ραυτόπουλος Ο.Ε. Πατρέως 27 τηλ. 277-254 ὧραι 5—7 μ.μ.

ΣΤΟ ΚΕΝΤΡΟν
ΘΕΟΔΩΡΟΥ ΚΑΝΤΡΗ
ΑΝΩ ΟΒΡΥΑ
Τὰ Χριστούγεννα καὶ τὴν Τρίτη θὰ σᾶς ψυχαγωγήσει τὸ Δημοτικολαϊκὸ συγκρότημα
ΑΦΩΝ ΜΑΡΓΕΛΗ
Κλαρίνο

Π. ΜΑΡΓΕΛΗΣ
Βιολὶ
Λ. ΚΑΡΜΑΛΗΣ
Κιθάρα
ΧΡ. ΑΡΤΙΝΟΣ
Ἁρμόνιο
ΒΛ. ΜΑΡΓΕΛΗΣ
Ντράμς
ΑΝΔΡ. ΜΠΑΡΗΣ
Τραγουδᾶ ὁ
ΒΑΣΙΛΗΣ ΤΣΑΡΟΥΧΗΣ

Καὶ τὸ ἀηδόνι τοῦ δημοτικοῦ τραγουδιοῦ
ΚΙΚΙΤΣΑ ΛΟΥΠΗ

ΚΑΙΝΟΥΡΓΙΑ ΣΧΕΔΙΑ — ΤΗΛ. 321-774 — ΚΑΙΝΟΥΡΓΙΕΣ ΙΔΕΕΣ

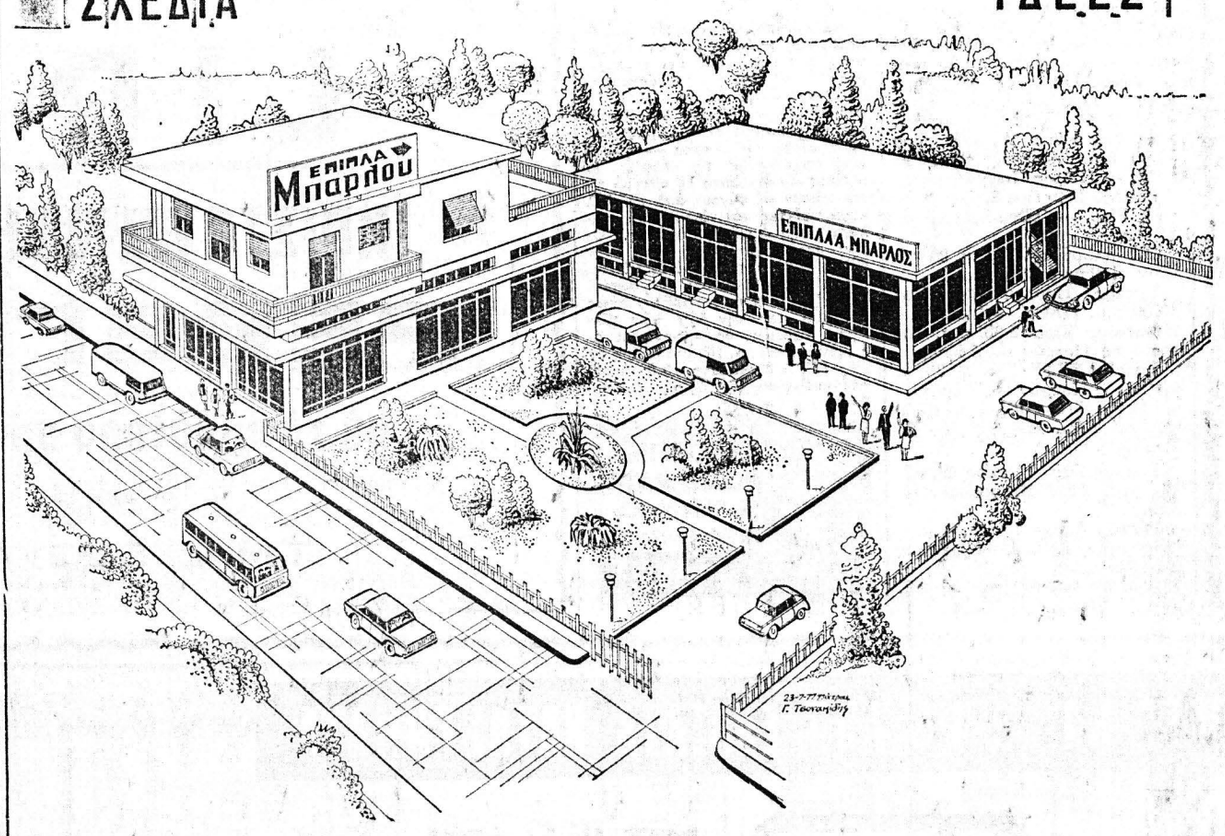

ΟΛΕΣ ΤΙΣ ΗΜΕΡΕΣ ΤΗΣ ΕΒΔΟΜΑΔΟΣ
ΑΠΟ 8 Π.Μ. ΕΩΣ 10 Μ.Μ.
ΤΗΛΕΦΩΝΗΣΑΤΕ ΜΑΣ ΓΙΑ ΤΟ ΡΑΝΤΕΒΟΥ ΣΑΣ
ΑΡΙΣΤΕΙΔΗΣ Φ. ΜΠΑΡΛΟΣ ΖΑΡΟΥΧΛΕΪΚΑ 150
Β' ΕΚΘΕΣΙΣ ΓΟΥΝΑΡΗ 62 & ΑΘΑΝ. ΔΙΑΚΟΥ, ΤΗΛ. 327-652

Ἂν σὲ συγκινεῖ ἡ εὐαισθησία τοῦ ἤχου
Καὶ σὲ μαγεύει τῆς Μουσικῆς ἡ ὥρα.

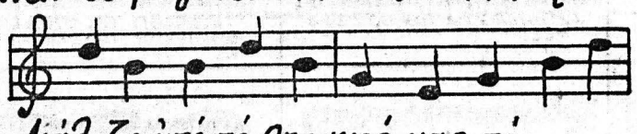

Διάλεξε ἀπὸ τὸ θησαυρό μας τὸ ΣΤΕΡΕΟΦΩΝΙΚΟ ΣΥΓΚΡΟΤΗΜΑ ποὺ ταιριάζει στὰ γοῦστα σου.

ΤΟΤΕ ΘΑ ΔΙΑΠΙΣΤΩΣΗΣ ΤΗ ΔΙΑΦΟΡΑ

Ἡ ὑψηλὴ ποιότης καὶ ἡ μεγάλη ποικιλία ΜΑΣ ΔΙΝΟΥΝ ΤΟ ΠΡΟΒΑΔΙΣΜΑ στὸ νὰ μποροῦμε νὰ ἱκανοποιοῦμε κάθε εὐαίσθητο αὐτί.

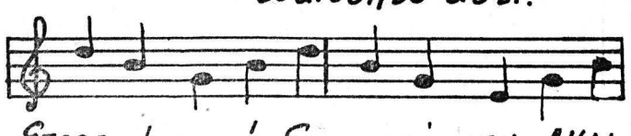

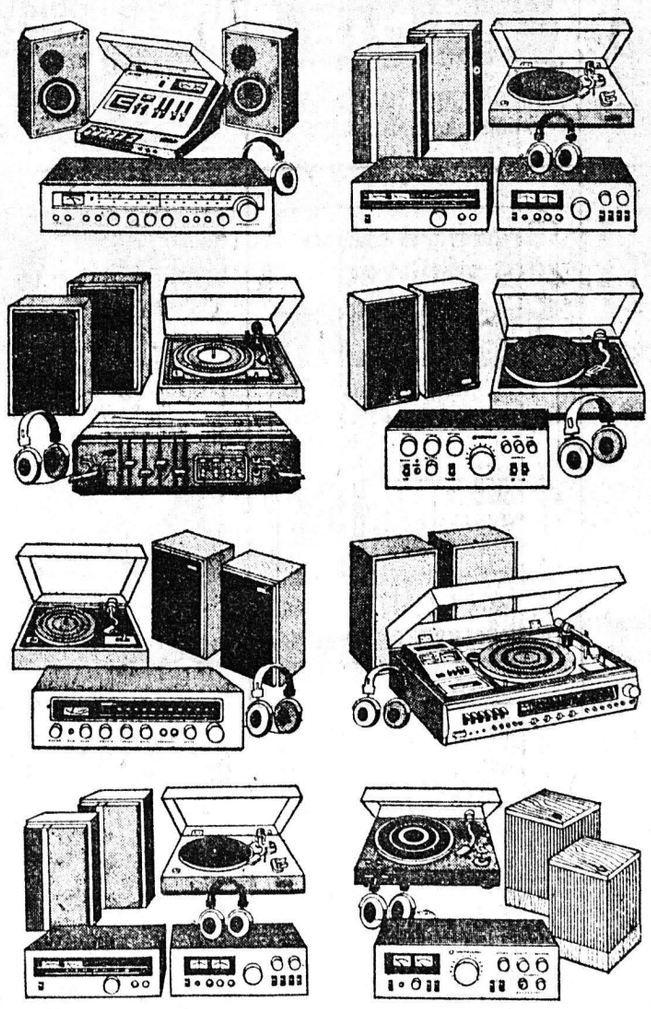

Στερεοφωνικά Συγκροτήματα: AKAI-SANYO-MORSON-TECHNICS-NATIONAL-SUPERSCOPE-SONY-GOODMANS-LENCO-SIERA κ.λ.π. ἀπὸ 10.000 - 150.000.

ΣΩΤΗΡΟΠΟΥΛΟΙ-ΓΚΟΛΦΙΝΟΠΟΥΛΟΣ Ο.Ε.
«Πρῶτοι στὶς πωλήσεις, πάντα πρῶτοι στὴ τεχνικὴ ἐξυπηρέτηση καὶ μὴν ξεχνᾶτε ὅτι: ἐμεῖς ἔχ